

A52JD升降工作平台 零部件图册

A52JD AERIAL WORK PLATFORM PARTS CATALOG

临 工 集 团 济 南 重 机 有 限 公 司

LINGONG GROUP JINAN HEAVY MACHINERY CO., LTD.

配件与服务Spare parts and services

对于临工集团济南重机的机器所有者来说，只有临工集团济南重机配件和服务才能够使您的机器更好地保持原有的特性。

For the owner of the machines of LGMG,only the spare parts and services of LGMG can make your machine to better maintain the original features.

只有临工集团济南重机才能够为您提供完美匹配且优质纯正的配件和对您的机器了如指掌的专业维修人员。这样才能保证及其可持续的高产能和更长的使用寿命。

Only LGMG is able to provide you with the perfect match of pure quality spare parts for your machine and knowledge of professional maintenance staff.Only in this way it can ensure sustainable high productivity and longer service life.

A16J升降工作平台零部件图册 A16J AERIAL WORK PLATFORM PARTS CATALOG

2020年01月 第1版 第1次印刷

2020-1 Version 1 Printed 1

临 工 集 团 济 南 重 机 有 限 公 司
LINGONG GROUP JINAN HEAVY MACHINERY CO.,LTD.

地址：中国·山东省济南市高新区科嘉路2676号

Add : 2676 Kejia Road, high tech Zone, Jinan City, Shandong Province

电话：86-0531-67601108

Tel : 86-0531-67601108

传真：86-0531-67601108

Fax : 86-0531-67601108

技术服务：86-0531-67605016

Web : WWW.LGMG.COM.CN

前 言

A16J升降工作平台零部件图册，是为了方便用户使用、维修和保养而绘制的，以供在使用过程中查阅及参考，也可帮助用户了解本机的结构和装配关系。发动机的零部件详见其随机资料，图册不再绘出。

本图册按系统划分绘制出了各零部件的图形及相互装配关系。凡装机后不可拆卸的部件（如焊接件、铆合件），只标出部件代号，不另列其组成零件。本图册明细表采用中英文对照编排。

本图册根据A16J标准配置编绘，其它非标准配置，可参照执行，详情请咨询临工集团济南重机有限公司、或当地经销商、或登录临工集团济南重机有限公司网站查询。随着科技的进步，产品将会不断改进，故本图册的内容可能会有部分与以后的产品不一致，恕不另行通知。敬请用户在订购配件时，指明所购整车的出厂日期和编号。

编者

2020年1月

FOREWORD

This parts catalog of A16J aerial work platform is made for the convenience of users to use, repair and maintain the machine, which can be referred in the process of using. It can also help the users to be familiar with the structure and assembly relation of the machine. Parts of the engine are showed in details in its structure handbook, which are no longer contained in the catalog.

The catalog identifies drawings and assembly relations of different parts according to the system. Components which can not be taken apart, such as welding parts or riveted assemblies, are marked only by their code without the list of their consisting parts. The list in the catalog is arranged in Chinese and English.

This catalog is based on the A16J standard product, which can be a reference for the other nonstandard products, for more information, please consult LGMG, the local dealer or LinGong website. With the advancement of technology, we will keep on improving the product, so some content in the catalog may be inconsistent with the future products, which will not notice the users. When ordering the spare parts, please be kindly inform us the manufacturing date and serial number of the machine.

THE COMPILER

2020.1

目录 CONTENTS

A. 动力系统 Diesel engine system

A0100-2501000680.S 发动机总成	
Engine assembly	8
A0101-2501000596.S1A 发动机排气系统	
Exhaust system	10
A0102-2501000681.S1A 发动机传动系统	
Engine drive system	12
A0103-2501000606.S1A 发动机进气系统	
Intake system	14
A0104-2501000616.S1A 发动机供油系统	
Engine fuel system	16
A0105-2501000615.S1B 发动机散热系统	
Radiator sysytem	20
A0106-2501000588.S 发动机悬置系统	
Bracket system	22
A0200-2502000126.S 燃油箱总成	
Fuel tank	24
A0201-2502000053.S 燃油箱配送总成	
Fuel tanke assembly	26
A0300-2503000016.S1A 散热器总成	
Cooler assembly	28

B. 驱动桥系统 Axle system

B0400-2504000278.S 前桥总成	
Front axle assembly	32
B0500-2505000221.S 后桥总成	
Rear assembly	36
D. 底盘系统 Chassis system	
D0700-2516001005.S1B 底盘总成	
Assembly	40
E. 制动系统 Brake system	
E1100-2506000061.S1B 行车制动总成	
Brake assembly	44
H. 转台系统 Swing system	
H1400-2523000336.S1B 转台总成	
Turntable assembly	48
H1500-2525000009.S1A 回转机构总成	
Swing system	54
H1600-2528000088.S 配重总成	
Counterweight assembly	56
I. 覆盖件附件 Cover accessory	
I1700-2529000627.S1A 覆盖件附件	
Cover	60
I1700-2529000839.S2A 左机罩装配	
Assembly	64

I1700-2529000845.S 右机罩装配

Right cover assembly 66

J. 臂架系统 Boom system

J1800-2522000544.S1A 臂架总成

Bracket assembly 70

J1801-2522000301.S 折臂总成

Arm 74

J1802-2522000545.S 伸缩臂总成

Extend stretch arm assembly 78

J2400-2527000030.B1C 小臂总成

Boom components 80

J2401-2524000002.B 下连接架合件

Link span 84

J2402-2527000031.B 上连接架合件

Link span 86

J2000-2524000072.S 拖链系统

Chain system 88

K. 平台总成 Platform assembly

K2100-2521004170.S1B 平台总成

Platform assemble 92

K2100-2521004171.S1A 平台支撑总成

Support 96

L. 液压系统 Hydraulic system

L2200-2510000163.S1B 液压油箱总成	
Hydraulic oil tank assembly	100
L2300-2507000381.S1B 行走液压总成	
Drive hydraulic assembly	102
L2300-2539000002.S1A 转向液压总成	
Steering assembly	108
L2300-4120002338 转向油缸	
Cylinder	110
L2400-2508000262.S1A 举升液压总成	
Hydraulic lifting system	112
L2400-2508000263.S1B 主臂变幅液压总成	
Hydraulic assembly	114
L2400-4120703873 变幅平衡阀STA0612R4G38C00	
Valve	116
L2400-4120002337 主臂变幅油缸	
Cylinder	118
L2400-2508000264.S1B 主臂伸缩液压总成	
Telescope hydraulic assembly	120
L2300-4120703577 主臂伸缩油缸	
Cylinder	122
L2700-4120704191 伸缩平衡阀ST4921-A00A	

Valve	124
L2400-2508000265.S1A 工作栏调平液压总成	
Leveling hydraulic assembly	126
L2400-4120001537 下调平油缸	
Cylinder	128
L2400-4120704630 上调平油缸	
Cylinder	130
L2404-2508000266.S1B 曲臂变幅液压总成	
Lower lift hydraulic assembly	132
L2400-4120001536 曲臂变幅油缸	
Cylinder	134
L2400-4120703873 变幅平衡阀STA0612R4G38C00	
Valve	136
L2600-2511000037.S1B 车桥摆动液压总成	
Hydraulic assembly	138
L2700-4120002347 浮动油缸平衡阀ST4608-A000	
Valve	142
L2600-4120704192 浮动油缸	
Cylinder	144
L2700-2509000025.S1B 转台液压总成	
Hydraulic assembly	146
L2700-2512000021.S1B-G1 平台摆动液压总成	

Hydraulic assembly	152
L2700-4120703556 飞臂平衡阀ST8136-A000	
Valve	156
L2700-4120705183 飞臂油缸	
Jib boom cylinder	158
M. 电气系统 Electric system	
M3000-2531000235.S 转台电气系统	
Electric assembly	162
M3000-2531000119.S 转台线束装配	
0	166
M3200-2533000439.S1D 平台电气系统	
Electric assembly	168
O. GPS系统 Gps system	
O3400-2536000040.S1A GPS系统	
Gps	172

A 动力系统
DIESEL ENGINE SYSTEM

临工集团济南重机有限公司

LINGONG GROUP JINAN HEAVY MACHINERY CO., LTD.

发动机总成 Engine assembly

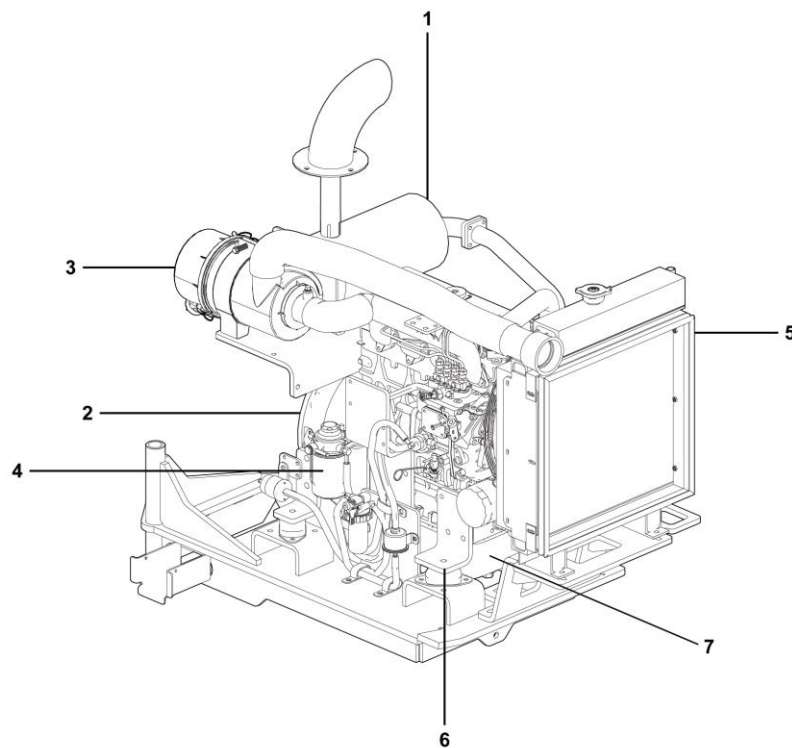

A0100-2501000680.S

发动机排气系统 Exhaust system

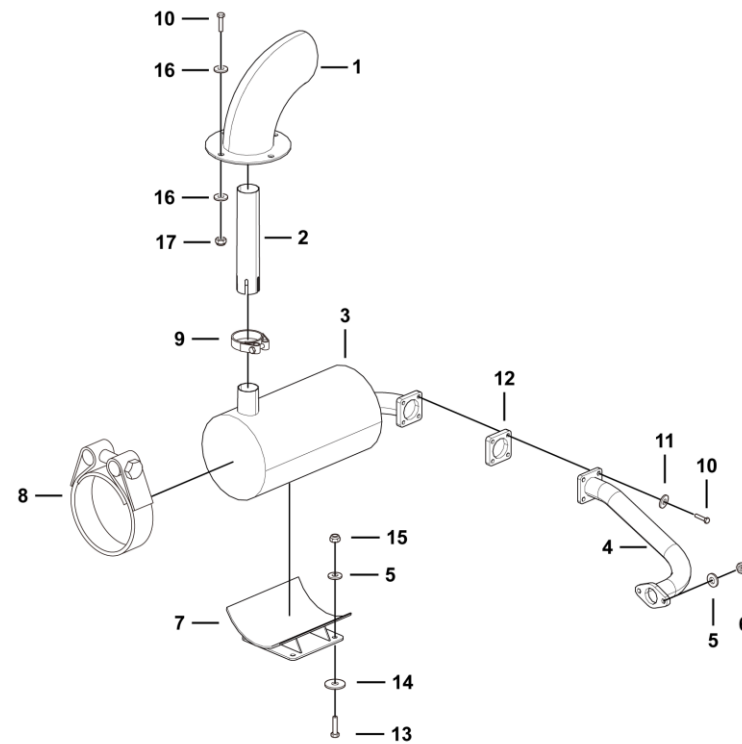

A0103-2501000596.S1a

序号 Key	零件代号 Part No.	名称 Description	是否配件 Spare parts Y/N	数量 Qty	备注 Remarks
1	25010007371	上排气管	Pipe	Y	1
2	25010005972	排气尾管	Pipe	Y	1
3	25010005922	消音器	Silencer	Y	1
4	25010005902	排气管	Exhaust pipe	Y	1
5	4015000162	垫圈GB97.1-10EpZn-300HV	Washer gb97.1-10epzn-300hv	Y	6
6	4013010278	螺母GB6171-M10*1.25EpCu-8	Nut	Y	2
7	25010001321	消音器支架	Bracket	Y	1
8	4190002630	T型抱箍φ188-φ196	T-anchor ear ? ? 188- ? ? 196	Y	2
9	4030100020	T型抱箍Φ45	T-clamp ? ? ? 45	Y	1
10	4011000106	螺栓GB5783-M8*25EpZn-8.8	Bolt gb5783-m8*25epzn-8.8	Y	7
11	4015000072	垫圈GB97.1-8EpZn-300HV	Washer gb97.1-8epzn-300hv	Y	4
12	25010005911	垫片	Gasket	Y	1
13	4011000085	螺栓GB5783-M10*35EpZn-8.8	Bolt gb5783-m10*35epzn-8.8	Y	4
14	4015000197	垫圈GB96.1-10EpZn-300HV	Washer gb96.1-10epzn-300hv	Y	4
15	4013010119	螺母GB6185-M10EpZn-8	Nut gb6185-m10epzn-8	Y	4
16	4015000256	垫圈GB96.1-8EpZn-300HV	Washer gb96.1-8epzn-300hv	Y	6
17	4013010118	螺母GB6185-M8EpZn-8	Nut gb6185-m8epzn-8	Y	3

发动机传动系统 Engine drive system

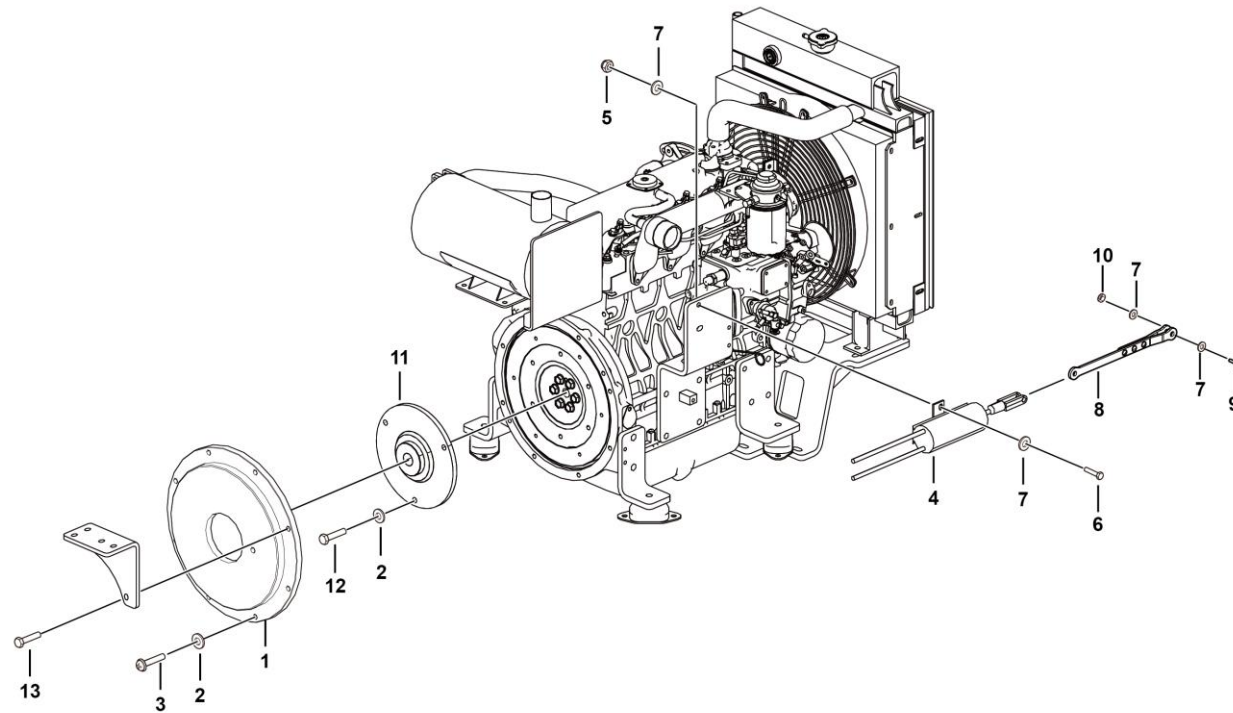

A0102-2501000681.S1a

发动机进气系统 Intake system

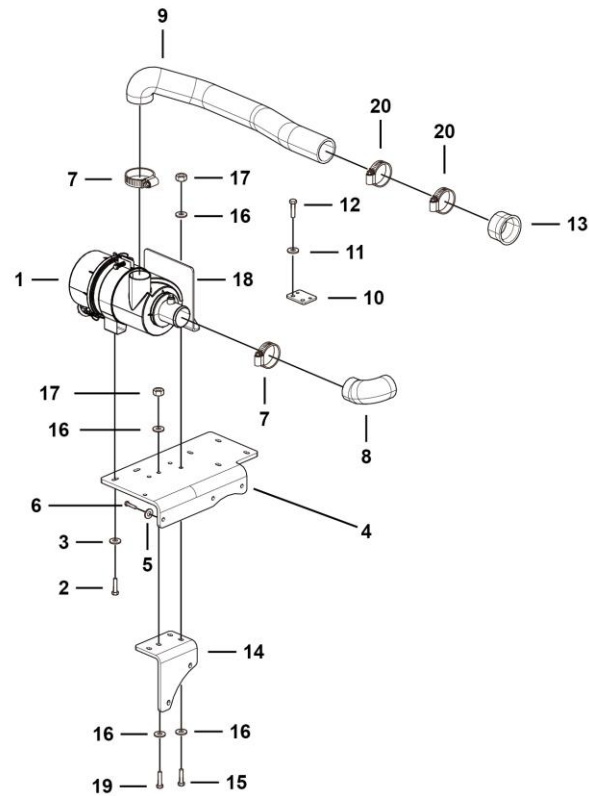

A0103-2501000606.S1a

序号 Key	零件代号 Part No.	名称 Description	是否配件 Spare parts Y/N	数量 Qty	备注 Remarks
1	4110001694	空气滤清器HSG3080-L41	Aie filter	Y	1
2	4011000107	螺栓GB5783-M8*30EpZn-8.8	Bolt gb5783-m8*30epzn-8.8	Y	2
3	4015000256	垫圈GB96.1-8EpZn-300HV	Wsher gb96.1-8epzn-300hv	Y	2
4	25010006021	空滤支架	Bracket	Y	1
5	4015000168	垫圈GB97.1-12EpZn-300HV	Washer gb97.1-12epzn-300hv	Y	2
6	4011010647	螺栓GB5783-M12*1.25*30EpZn-8.8	Sarew	Y	2
7	4017000014	喉箍JB8870-d80	Clamp	Y	3
8	25010006081	发动机进气胶管	Hose	Y	1
9	25010006041	进气胶管	Hose	Y	1
10	25010006051	支架	Bracket	Y	1
11	4015000072	垫圈GB97.1-8EpZn-300HV	Washer gb97.1-8epzn-300hv	Y	2
12	4011000102	螺栓GB5783-M8*16EpZn-8.8	Bolt gb5783-m8*16epzn-8.8	Y	2
13	25010006031	进气口胶管	Hose	Y	1
14	25010005991	固定板	Plate	Y	1
15	4011000489	螺栓GB5783-M10*50EpZn-8.8	Bolt gb5783-m10*50epzn-8.8	Y	2
16	4015000197	垫圈GB96.1-10EpZn-300HV	Washer gb96.1-10epzn-300hv	Y	8
17	4013000189	螺母GB889.1-M10EpZn-8	Nut	Y	4
18	25010005981	护板	Plate	Y	1
19	4011000514	螺栓GB5783-M10*45EpZn-8.8	Bolt gb5783-m10*45epzn-8.8	Y	2
20	4017000013	喉箍JB8870-d90	Clamp jb8870-d90	Y	2

发动机供油系统 Engine fuel system

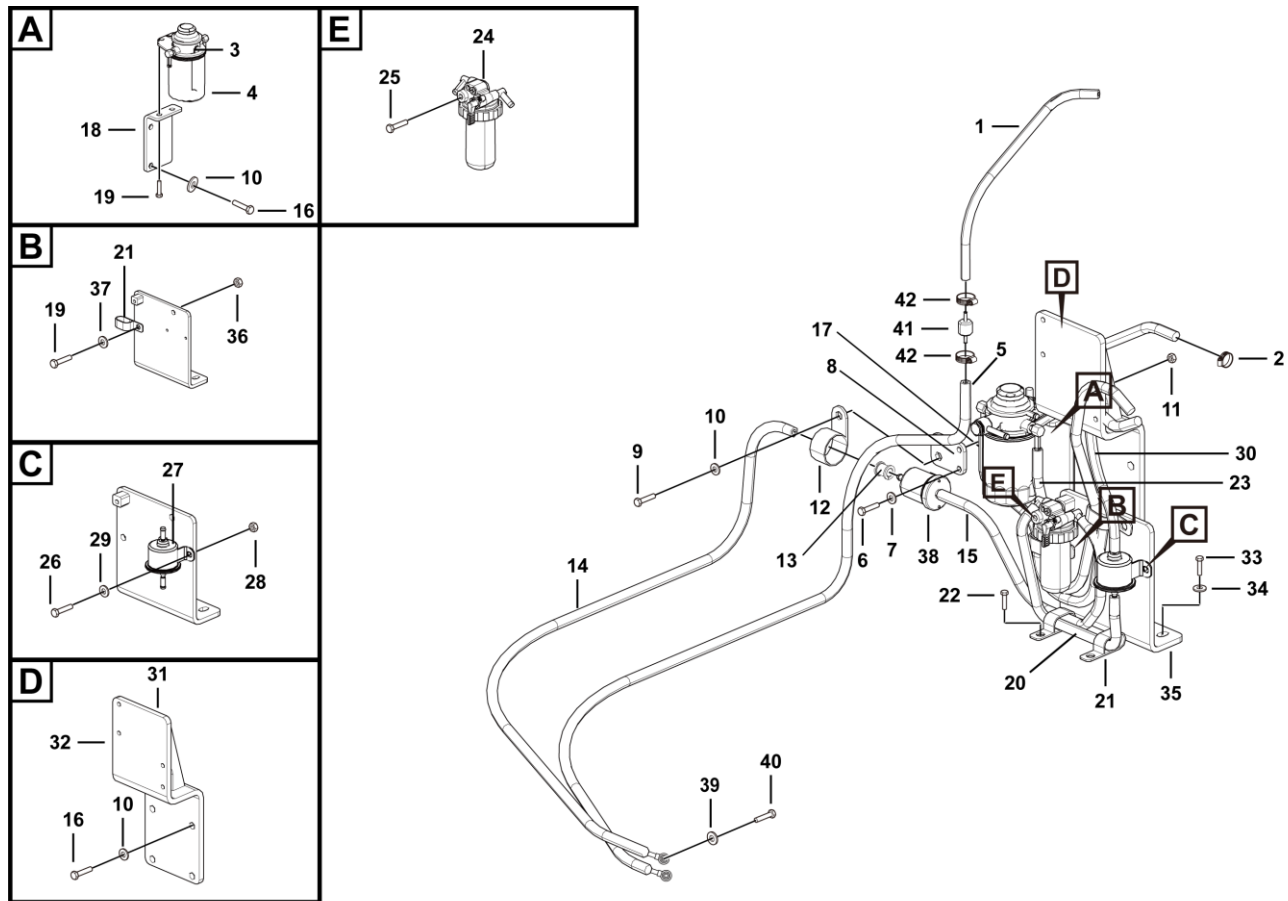

A1017-2501000616.S1a

序号 Key	零件代号 Part No.	名称 Description	是否配件 Spare parts Y/N	数量 Qty	备注 Remarks
1	25010004241	燃油管9	Y	1	
2	4190000343	喉箍JB8870-d16	Y	11	
3	25010004301	滤清器塞	Y	1	
4	4110001809	燃油滤清器1C011-43013	Y	1	
5	25010006171	燃油管	Y	1	
6	4011000105	螺栓GB5783-M8*20EpZn-8.8	Y	2	
7	4015000072	垫圈GB97.1-8EpZn-300HV	Y	2	
8	25010005841	固定板	Y	1	
9	4011000479	螺栓GB16674-M12*30EpZn-8.8	Y	1	
10	4015000168	垫圈GB97.1-12EpZn-300HV	Y	7	
11	4013000158	螺母GB889.1-M12EpZn-8	Y	1	
12	4041000868	管夹LGB167-0740	Y	1	
13	4041000869	缓冲套LGB123-0740	Y	1	
14	25010006181	燃油管	Y	1	
15	25010006191	燃油管	Y	1	
16	4011010650	螺栓GB5783-M12*1.25*25EpZn-8.8	Y	6	
17	25010004231	燃油管6	Y	1	
18	25010001381	精滤支架	Y	1	
19	4011000475	螺栓GB16674-M10*30EpZn-8.8	Y	4	
20	25010004181	燃油管3	Y	1	
21	4041010344	管夹LGB169-B20*12.5	Y	4	
22	4011000488	螺栓GB16674-M10*16EpZn-8.8	Y	2	

发动机供油系统 Engine fuel system

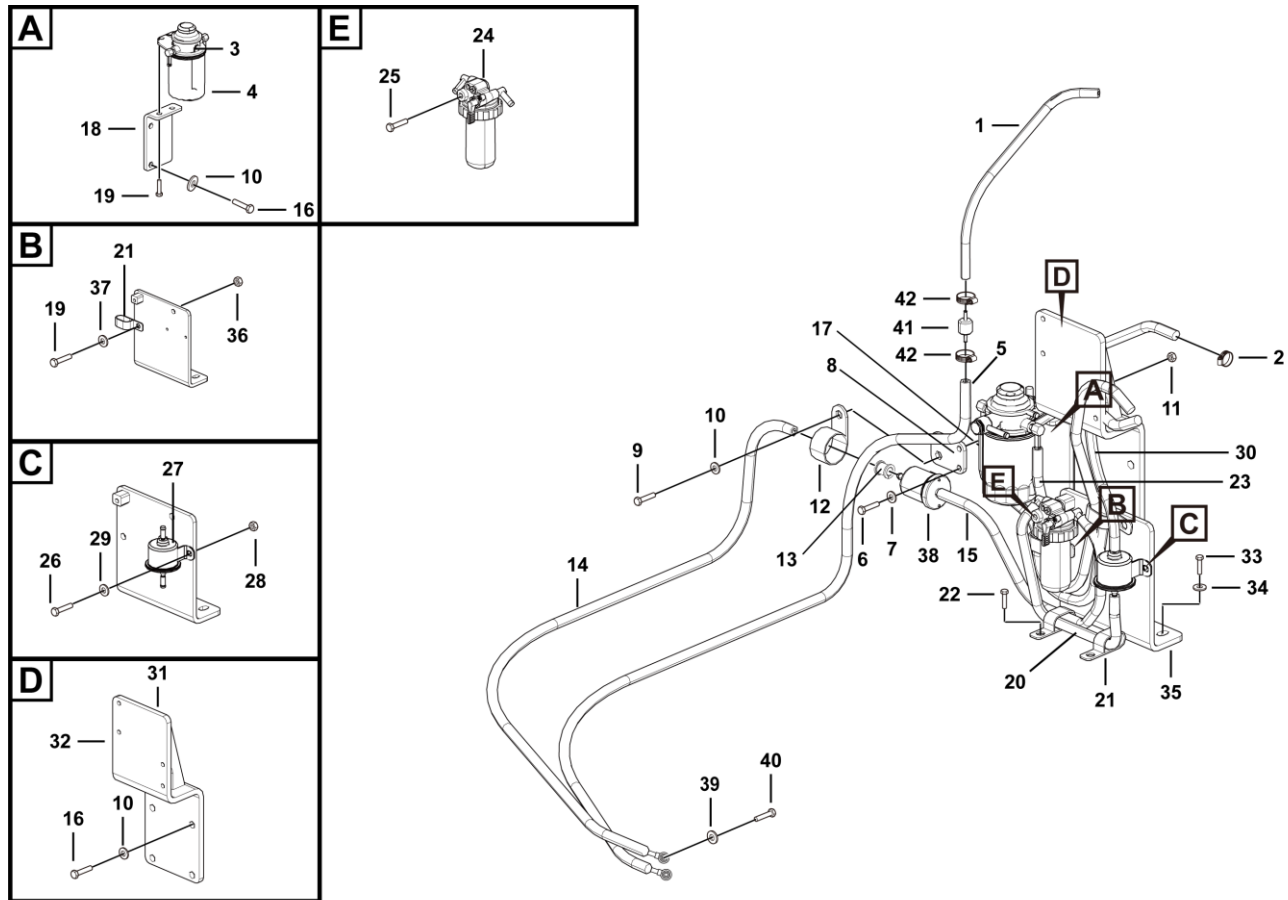

A1017-2501000616.S1a

序号 Key	零件代号 Part No.	名称 Description	是否配件 Spare parts Y/N	数量 Qty	备注 Remarks
23	25010004221	燃油管5	Fuel hose	Y	1
24	4110001810	油水分离器1G311-43354	Oil-water separator	Y	1
25	4011000169	螺栓GB16674-M8*70EpZn-8.8	Bolt gb16674-m8*70epzn-8.8	Y	1
26	4011000154	螺栓GB16674-M6*20EpZn-8.8	Bolt gb16674-m6*20epzn-8.8	Y	2
27	4110001808	电子燃油泵R1401-51351	Fuel pump	Y	1
28	4013000211	螺母GB889.1-M6EpZn-8	Nut gb889.1-m6epzn-8	Y	2
29	4015000207	垫圈GB97.1-6EpZn-300HV	Washer gb97.1-6epzn-300hv	Y	2
30	25010004211	燃油管4	Fuel hose	Y	1
31	25010001421	橡胶套	Sleeve	Y	1
32	25010004281	支架	Bracket	Y	1
33	4011000084	螺栓GB5783-M10*30EpZn-8.8	Bolt gb5783-m10*30epzn-8.8	Y	2
34	4015000197	垫圈GB96.1-10EpZn-300HV	Washer gb96.1-10epzn-300hv	Y	2
35	25010004201	燃油电子泵支架	Bracket	Y	1
36	4013000189	螺母GB889.1-M10EpZn-8	Nut	Y	2
37	4015000162	垫圈GB97.1-10EpZn-300HV	Washer gb97.1-10epzn-300hv	Y	2
38	4110001806	预滤清器12581-43012	Oil filter	Y	1
39	4030000057	垫圈JB1002-14-T2	Washer jb1002-14-t2	Y	4
40	4011000344	螺栓JB999-M14*1.5*32EpZn-35	Bolt jb999-m14*1.5*32-35	Y	2
41	4110702373	单向阀1C010-4246-1	Valve	Y	1
42	4017000040	喉箍JB8870-d12	Hoop jb8870-d12	Y	3

发动机散热系统 Radiator sysytem

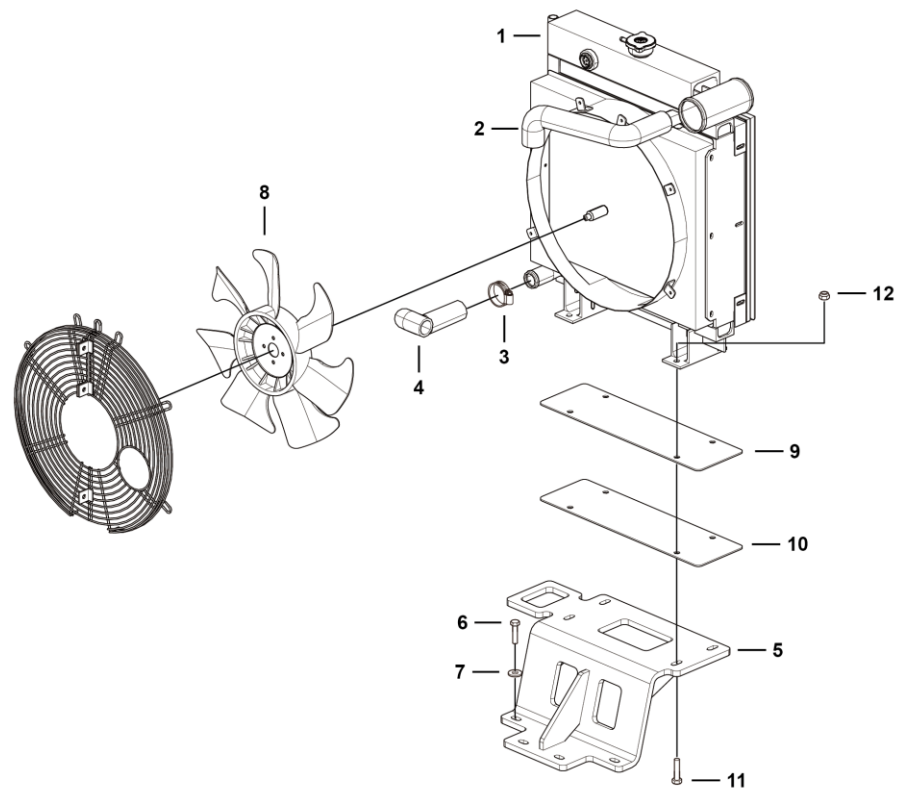

A0105-2501000615.S1b

序号 Key	零件代号 Part No.	名称 Description	是否配件 Spare parts Y/N	数量 Qty	备注 Remarks
1	4110702693	水散总成M9114268	Water dispersion assembly m9114268	Y	1
2	25010004151	发动机出水管	Water hose	Y	1
3	4017000009	喉箍JB8870-d50	Clamp	Y	4
4	25010004161	发动机进水管	Water hose	Y	1
5	25010006122	散热器支架	Bracket	Y	1
6	4011000084	螺栓GB5783-M10*30EpZn-8.8	Bolt gb5783-m10*30epzn-8.8	Y	4
7	4015000197	垫圈GB96.1-10EpZn-300HV	Washer gb96.1-10epzn-300hv	Y	16
8	4110702374	吸风风扇19077-74112	Fan	Y	1
9	25010006141	固定板	Plate	Y	2
10	25010006131	橡胶板	Rubber plate	Y	1
11	4011000489	螺栓GB5783-M10*50EpZn-8.8	Bolt gb5783-m10*50epzn-8.8	Y	4
12	4013000189	螺母GB889.1-M10EpZn-8	Nut	Y	4

发动机悬置系统 Bracket system

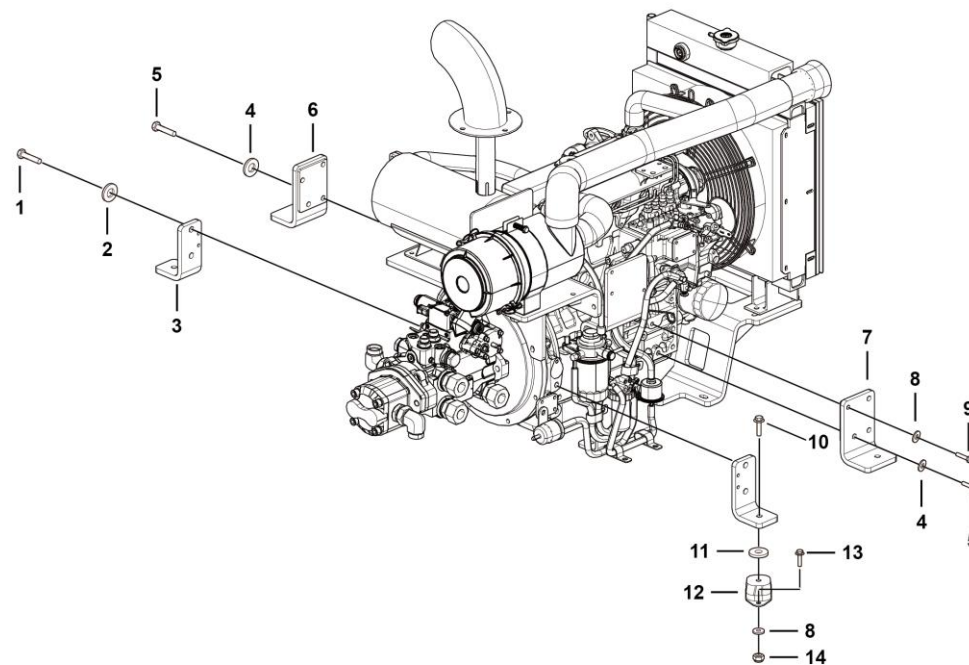

A0106-2501000588.S

序号 Key	零件代号 Part No.	名称 Description	是否配件 Spare parts Y/N	数量 Qty	备注 Remarks
1	4011010649	螺栓GB5783-M14*1.5*30EpZn-8.8	Screw	Y	4
2	4015000177	垫圈GB97.1-14EpZn-300HV	Washer gb97.1-14epzn-300hv	Y	4
3	25010005831	发动机后支腿	Bracket	Y	2
4	4015000168	垫圈GB97.1-12EpZn-300HV	Washer gb97.1-12epzn-300hv	Y	7
5	4011010647	螺栓GB5783-M12*1.25*30EpZn-8.8	Screw	Y	7
6	25010005821	发动机前左支腿	Bracket	Y	1
7	25010005871	发动机前右支腿	Bracket	Y	1
8	4015000162	垫圈GB97.1-10EpZn-300HV	Washer gb97.1-10epzn-300hv	Y	9
9	4011010648	螺栓GB5783-M10*1.25*30EpZn-8.8	Screw	Y	1
10	4011000478	螺栓GB16674-M12*55EpZn-8.8	Bolt gb16674-m12*55epzn-8.8	Y	4
11	25010002521	垫圈	Washer	Y	4
12	4110001979	减震器10-00184	Absorber	Y	4
13	4011000475	螺栓GB16674-M10*30EpZn-8.8	Bolt gb16674-m10*30epzn-8.8	Y	8
14	4013000189	螺母GB889.1-M10EpZn-8	Nut	Y	8

燃油箱总成 Fuel tank

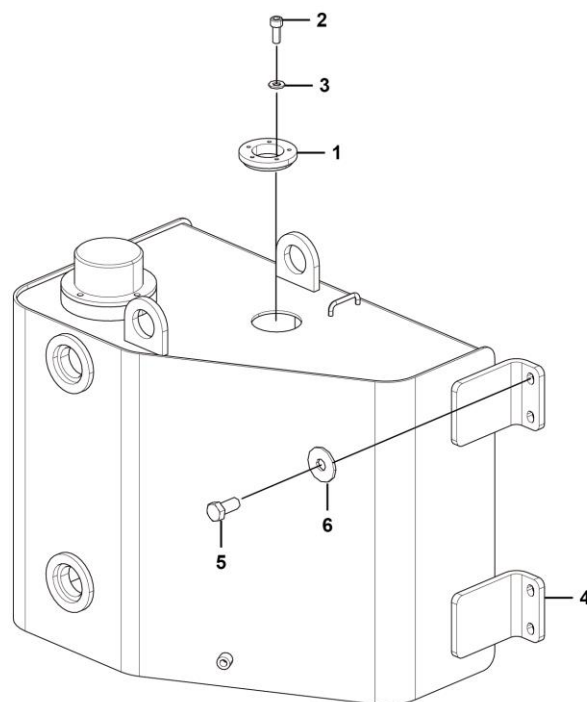

A0200-2502000126.S

燃油箱配送总成 Fuel tanke assembly

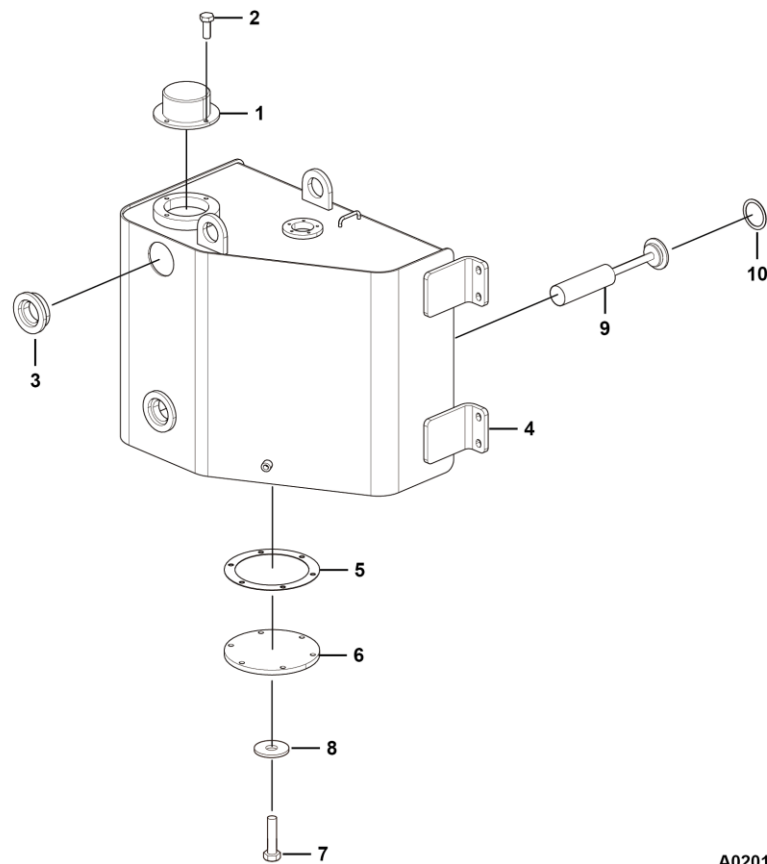

A0201-2502000053.S

序号 Key	零件代号 Part No.	名称 Description	是否配件 Spare parts Y/N	数量 Qty	备注 Remarks
1	4110001519	液压空气过滤器QUQ2.5b	Y	1	
2	4011000461	螺栓GB16674-M8*16EpZn-8.8	Y	4	
3	4110000807	圆形油标YB-M42*1.5	Y	2	
4	25020000522	燃油箱体	Y	1	
5	25020000071	垫圈	Y	1	
6	25020000061	法兰盖	Y	1	
7	4011000106	螺栓GB5783-M8*25EpZn-8.8	Y	6	
8	4015000072	垫圈GB97.1-8EpZn-300HV	Y	6	
9	25020000511	吸油滤油器总成	Y	1	
10	25020000101	垫圈	Y	1	

散热器总成 Cooler assembly

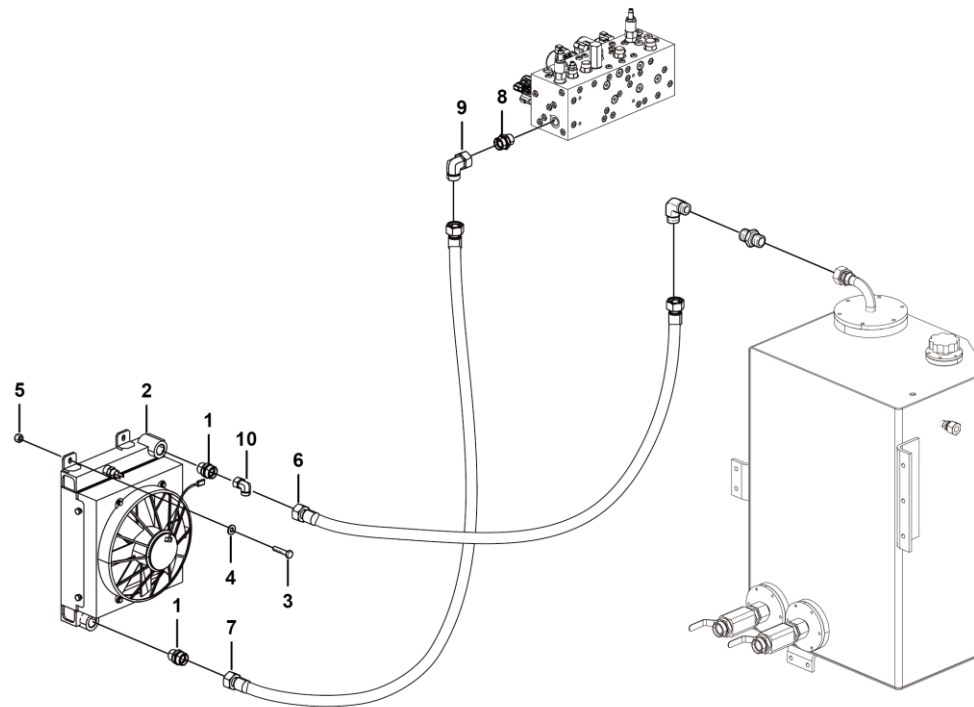

A0300-2503000016.S1a

序号 Key	零件代号 Part No.	名称 Description	是否配件 Spare parts Y/N	数量 Qty	备注 Remarks
1	4120000743	直接头1CB-30-12WD	Joint 1cb-30-12wd	Y	2
2	4120703394	液压油散热器	Hydraulic oil cooler	Y	1
3	4011000106	螺栓GB5783-M8*25EpZn-8.8	Bolt gb5783-m8*25epzn-8.8	Y	4
4	4015000072	垫圈GB97.1-8EpZn-300HV	Washer gb97.1-8epzn-300hv	Y	4
5	4013000033	螺母GB6170-M8EpZn-8	Nut gb6170-m8epzn-8	Y	4
6	4120703412	软管 20411-30-16*20491-30-16*OSD150-16*1960	Hose	Y	1
7	4120703413	软管20411-30-16*OSD150-16*1510	Hose	Y	1
8	4120002426	直接头1CB-30-08WD	4120002426	Y	1
9	4129900392	过渡接头2C9-30Z	Transition joint	Y	1
10	4120704904	组合接头2C4-30	Joint	Y	1

B 驱动桥系统

AXLE SYSTEM

临 工 集 团 济 南 重 机 有 限 公 司

LINGONG GROUP JINAN HEAVY MACHINERY CO., LTD.

前桥总成 Front axle assembly

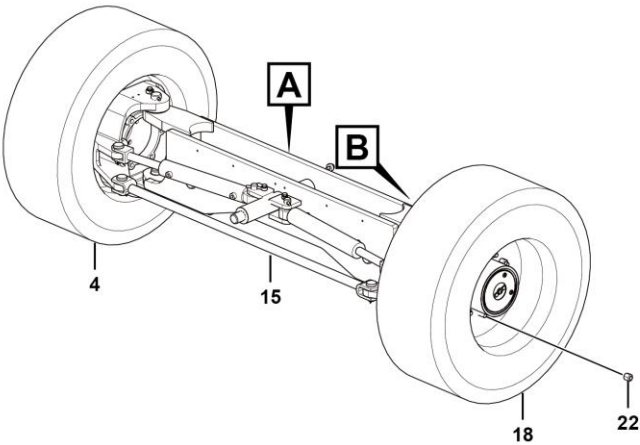
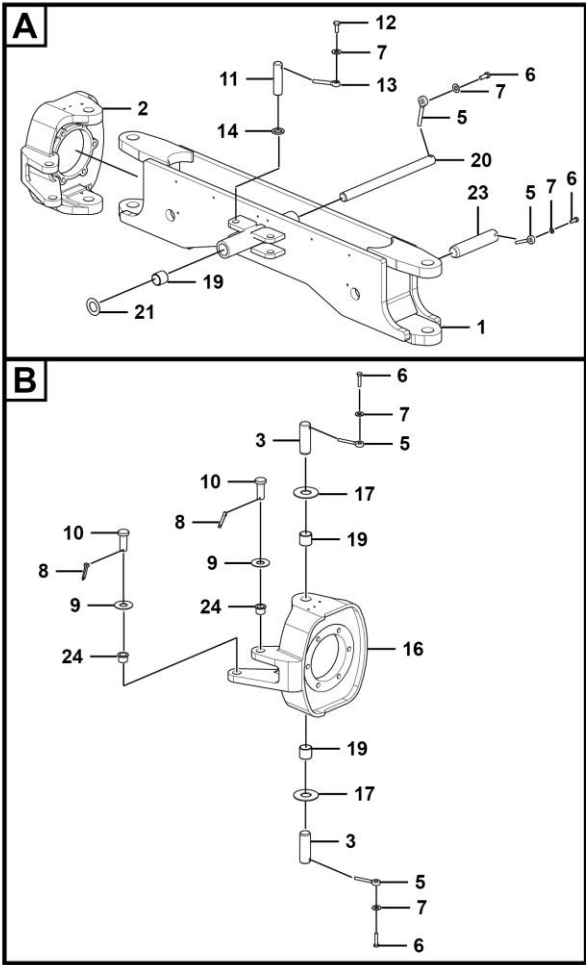

B0400-2504000278.S

序号 Key	零件代号 Part No.	名称 Description	是否配件 Spare parts Y/N	数量 Qty	备注 Remarks
1	25040002822	前桥焊合	Y	1	
2	25040000943	左转向连接盘	Y	1	
3	25040001401	前桥轮毂连接销轴	Y	4	
4	4110001494	轮胎315/55D20(右)	Y	1	
5	25200000641	插销	Y	7	
6	4011000514	螺栓GB5783-M10*45EpZn-8.8	Y	4	
7	4015000162	垫圈GB97.1-10EpZn-300HV	Y	9	
8	4016000127	开口销GB91-5*40EpZn-Q235A	N	4	
9	25040000291	垫圈	Y	4	
10	25040000311	拉杆销轴	Y	4	
11	25040001371	转向油缸销轴	Y	2	
12	4011000082	螺栓GB5783-M10*25EpZn-8.8	Y	5	
13	25200006221	插销	Y	2	
14	25040002771	垫圈	Y	4	
15	25040001271	转向杆	Y	1	
16	25040000973	右转向连接盘	Y	1	
17	25040002801	耐磨垫圈	Y	4	
18	4110001495	轮胎315/55D20(左)	Y	1	
19	25220000231	轴套1.5"*1.75"×1.5"	Y	6	
20	25040001411	桥连接销轴	Y	1	
21	25040001421	调整垫圈	Y	1	
22	25050000401	锥面六角螺母M16×1.5	Y	18	

前桥总成 Front axle assembly

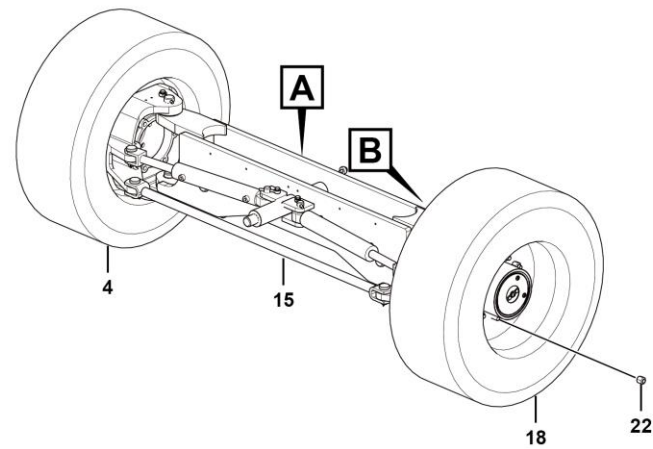
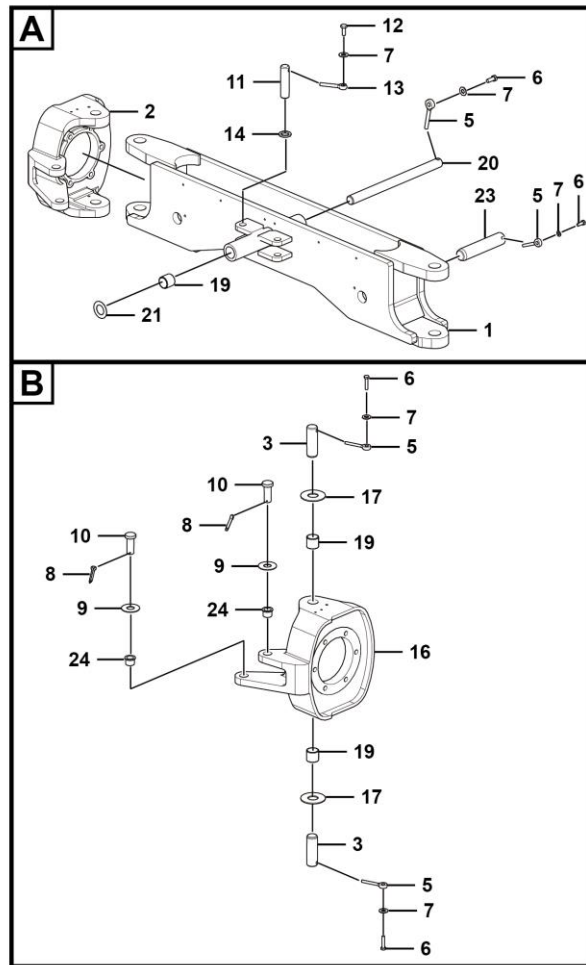

B0400-2504000278.S

后桥总成 Rear assembly

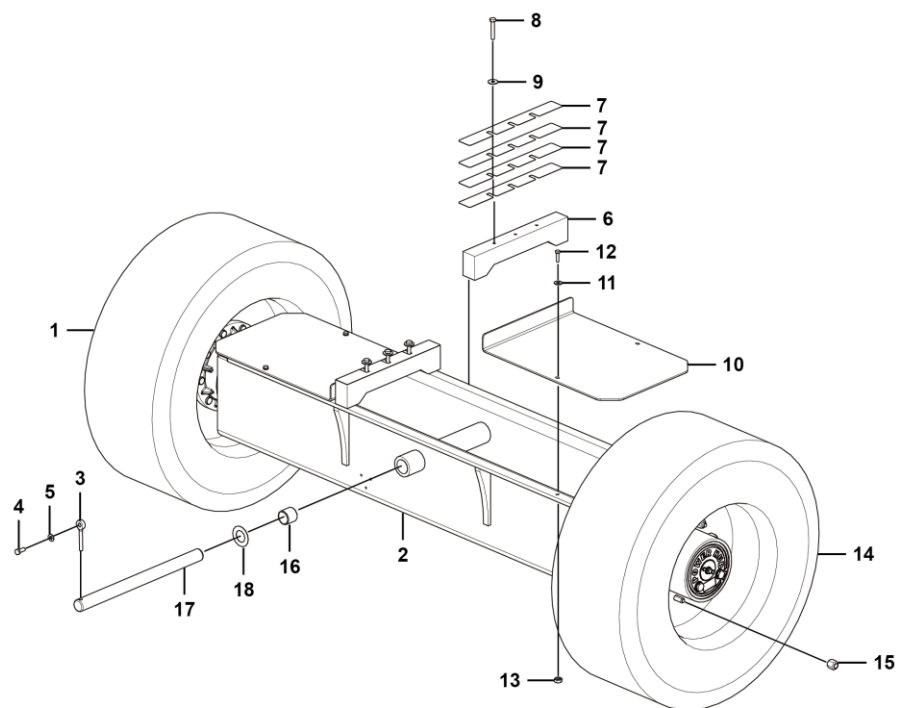

B0500-2505000221.S

序号 Key	零件代号 Part No.	名称 Description	是否配件 Spare parts Y/N	数量 Qty	备注 Remarks
1	4110001495	轮胎315/55D20(左)	Y	1	
2	25050001124	后桥焊合	Y	1	
3	25200000641	插销	Y	1	
4	4011000082	螺栓GB5783-M10*25EpZn-8.8	Y	1	
5	4015000162	垫圈GB97.1-10EpZn-300HV	Y	1	
6	25050002222	限位板	Y	2	
7	25050000141	调整垫片	Y	8	
8	4011000050	螺栓GB5782-M10*60EpZn-8.8	Y	6	
9	4015000197	垫圈GB96.1-10EpZn-300HV	Y	6	
10	25050000501	盖板	Y	2	
11	4015000072	垫圈GB97.1-8EpZn-300HV	Y	8	
12	4011000107	螺栓GB5783-M8*30EpZn-8.8	Y	4	
13	4013000033	螺母GB6170-M8EpZn-8	Y	4	
14	4110001494	轮胎315/55D20(右)	Y	1	
15	25050000401	锥面六角螺母M16×1.5	Y	18	
16	25220000231	轴套1.5"*1.75"×1.5"	Y	2	
17	25040001411	桥连接销轴	Y	1	
18	25040001421	调整垫圈	Y	1	
19	25050001391	调整垫片	N	2	

D 底盘系统
CHASSIS SYSTEM

临 工 集 团 济 南 重 机 有 限 公 司

LINGONG GROUP JINAN HEAVY MACHINERY CO., LTD.

底盘总成 Assembly

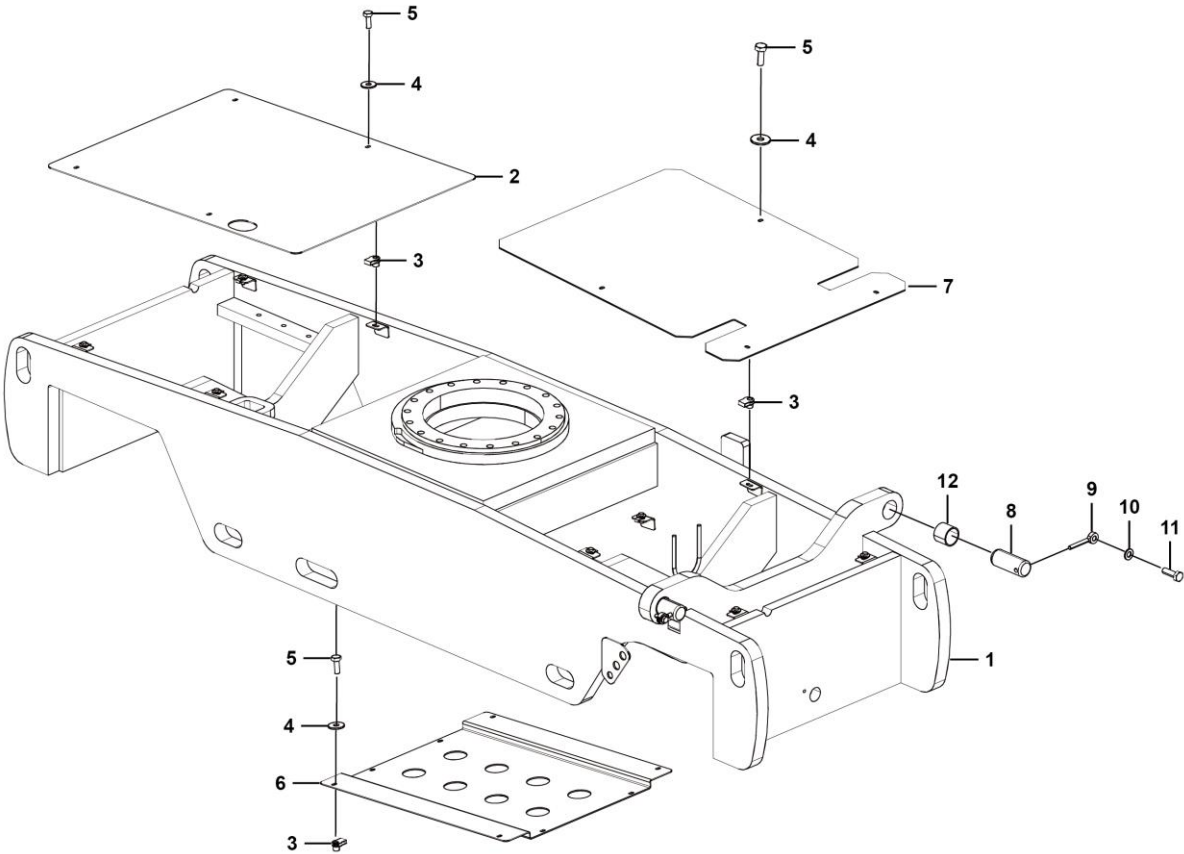

D0700-2516001005.S1b

序号 Key	零件代号 Part No.	名称 Description	是否配件 Spare parts Y/N	数量 Qty	备注 Remarks
1	25160010045	底盘焊合	N	1	
2	25160016102	底盘后盖板	Y	1	
3	4014010053	簧片螺母QC339-M8EpZn-8	Y	12	
4	4015000256	垫圈GB96.1-8EpZn-300HV	Y	12	
5	4011000105	螺栓GB5783-M8*20EpZn-8.8	Y	12	
6	25160001301	支撑板	N	1	
7	25160016111	底盘前盖板	Y	1	
8	25160002151	轴	Y	2	
9	25200006221	插销	Y	2	
10	4015000162	垫圈GB97.1-10EpZn-300HV	Y	2	
11	4011000084	螺栓GB5783-M10*30EpZn-8.8	Y	2	
12	25160004671	轴套	Y	2	

E 制动系统

BRAKE SYSTEM

临 工 集 团 济 南 重 机 有 限 公 司

LINGONG GROUP JINAN HEAVY MACHINERY CO., LTD.

行车制动总成 Brake assembly

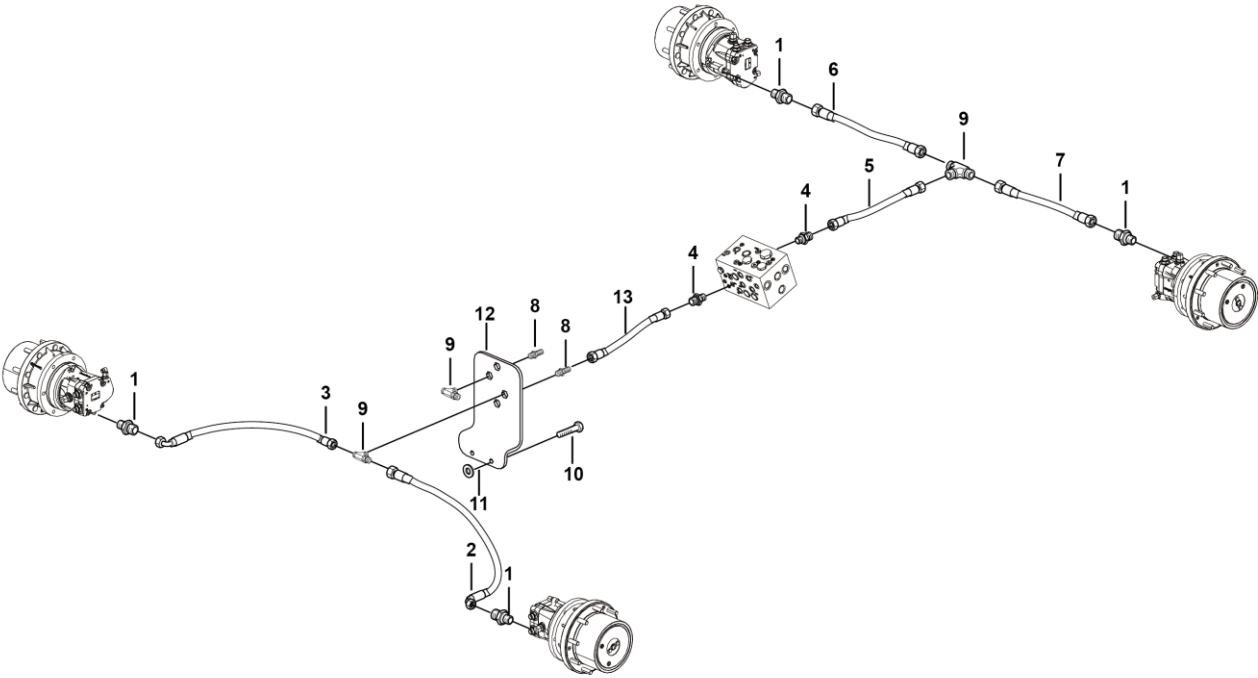

E1100-2506000061.S1b

H 转台系统

SWING SYSTEM

临 工 集 团 济 南 重 机 有 限 公 司

LINGONG GROUP JINAN HEAVY MACHINERY CO., LTD.

转台总成 Turntable assembly

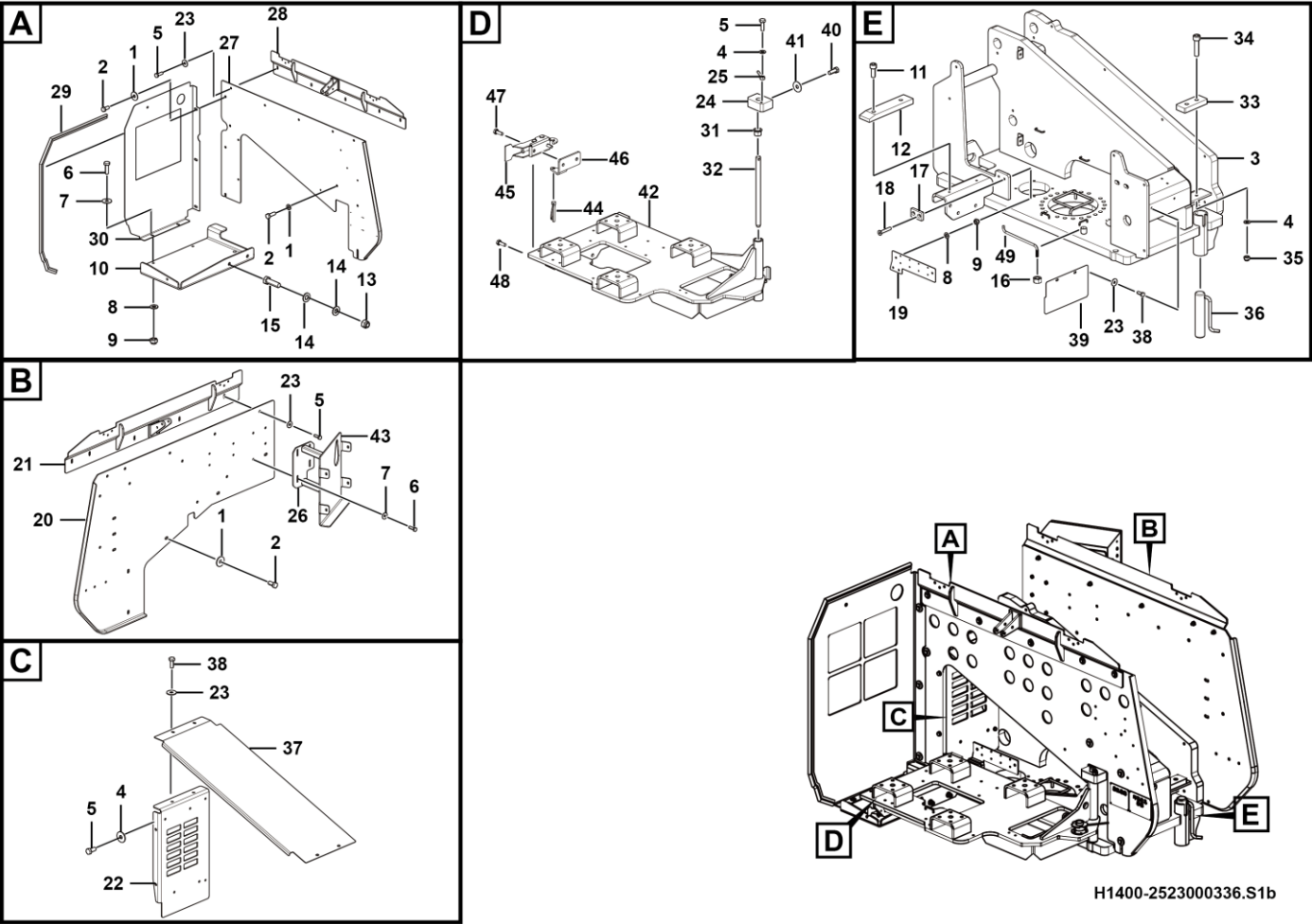

序号 Key	零件代号 Part No.	名称 Description	是否配件 Spare parts Y/N	数量 Qty	备注 Remarks
1	4015000186	垫圈GB96.1-12EpZn-300HV	Washer gb96.1-12epzn-300hv	Y	12
2	4011000197	螺栓GB5783-M12*25EpZn-8.8	Bolt gb5783-m12*25epzn-8.8	Y	12
3	25230003235	转台焊合	Turntable weldment	Y	1
4	4015000162	垫圈GB97.1-10EpZn-300HV	Washer gb97.1-10epzn-300hv	Y	5
5	4011000084	螺栓GB5783-M10*30EpZn-8.8	Bolt gb5783-m10*30epzn-8.8	Y	13
6	4011000106	螺栓GB5783-M8*25EpZn-8.8	Bolt gb5783-m8*25epzn-8.8	Y	10
7	4015000256	垫圈GB96.1-8EpZn-300HV	Washer gb96.1-8epzn-300hv	Y	8
8	4015000072	垫圈GB97.1-8EpZn-300HV	Washer gb97.1-8epzn-300hv	Y	6
9	4013000210	螺母GB889.1-M8EpZn-8	Nut gb889.1-m8epzn-8	Y	4
10	25230003321	电池托板	Battery frame	Y	1
11	4014000132	螺钉GB70.1-M10*25EpZn-8.8	Screw gb70.1-m10*25epzn-8.8	Y	2
12	25230003511	垫板	Pad	Y	1
13	4013000158	螺母GB889.1-M12EpZn-8	Nut gb889.1-m12epzn-8	Y	2
14	4015000168	垫圈GB97.1-12EpZn-300HV	Washer gb97.1-12epzn-300hv	Y	4
15	4011000091	螺栓GB5783-M12*40EpZn-8.8	Bolt gb5783-m12*40epzn-8.8	Y	2
16	4013000011	螺母GB6170-M12EpZn-8	Nut gb6170-m12 epzn-8	Y	1
17	25230003501	垫块	Pad	Y	1
18	4014000269	螺钉GB70.3-M8*45EpZn-8.8	Screw gb70.3-m8*45epzn-8.8	Y	2
19	25230001622	走线板	Plate	Y	1
20	25230003061	右立板焊合	Weldment	Y	1
21	25230003403	右机罩安装架	Right frame	Y	1
22	25230003022	散热器安装板焊合	Weldment	Y	1

转台总成 Turntable assembly

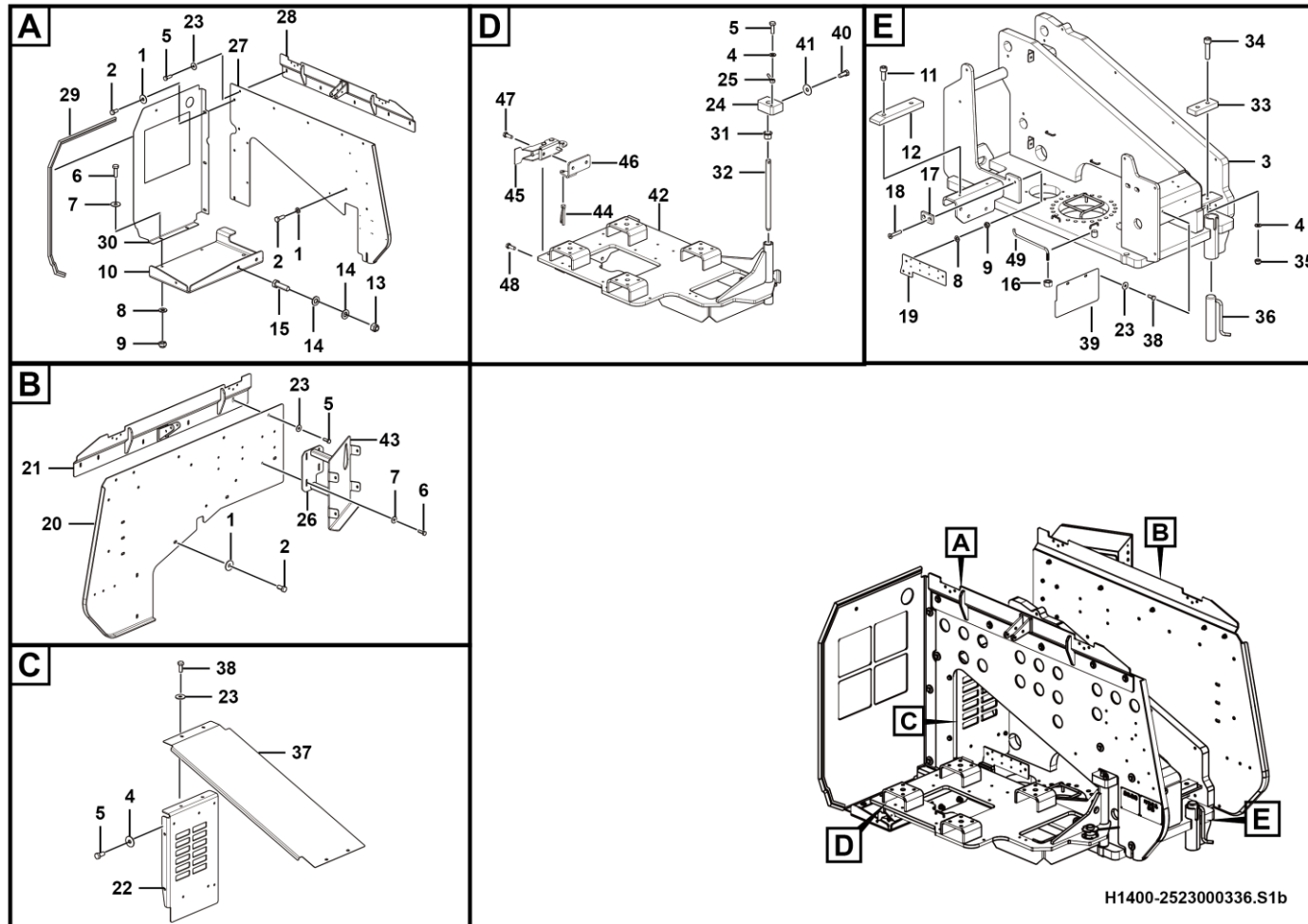

序号 Key	零件代号 Part No.	名称 Description	是否配件 Spare parts Y/N	数量 Qty	备注 Remarks
23	4015000197	垫圈GB96.1-10EpZn-300HV	Washer gb96.1-10epzn-300hv	Y	16
24	25230003251	轴固定座	Axis seat	Y	1
25	25200006221	插销	Pin	Y	1
26	25230003871	电控箱支架焊合1	Weldment	Y	1
27	25230003084	左立板焊合	Weldment	Y	1
28	25230003393	左机罩安装架	Left frame	Y	1
29	25230003341	卡子胶条	Adhesive tape	Y	1
30	25230003581	散热器贴板焊合	Plate welding	Y	1
31	25230001861	轴套1"*1.25"*1"	Bushing 1"*1.25"*1"	Y	2
32	25230001871	销轴	Pin	Y	1
33	25230000231	垫板	Plate	Y	1
34	4014000135	螺钉GB70.1-M10*40EpZn-8.8	Screw gb70.1-m10*40epzn-8.8	Y	2
35	4013000189	螺母GB889.1-M10EpZn-8	Nut	Y	2
36	25230001632	限位销焊合	Pin lock system	Y	1
37	25230005271	盖板	Plate	Y	1
38	4011000082	螺栓GB5783-M10*25EpZn-8.8	Bolt gb5783-m10*25epzn-8.8	Y	6
39	25230005452	前盖板	Platwe	Y	1
40	4011000096	螺栓GB5783-M16*40EpZn-8.8	Bolt gb5783-m16*40epzn-8.8	Y	2
41	4015000305	垫圈GB96.1-16EpZn-300HV	Washer gb96.1-16epzn-300hv	Y	2
42	25230003153	发动机托盘焊合	Weldment	Y	1
43	25230003881	电控箱支架焊合2	Weldment	Y	1
44	4190704353	O型销	Pin	Y	1

转台总成 Turntable assembly

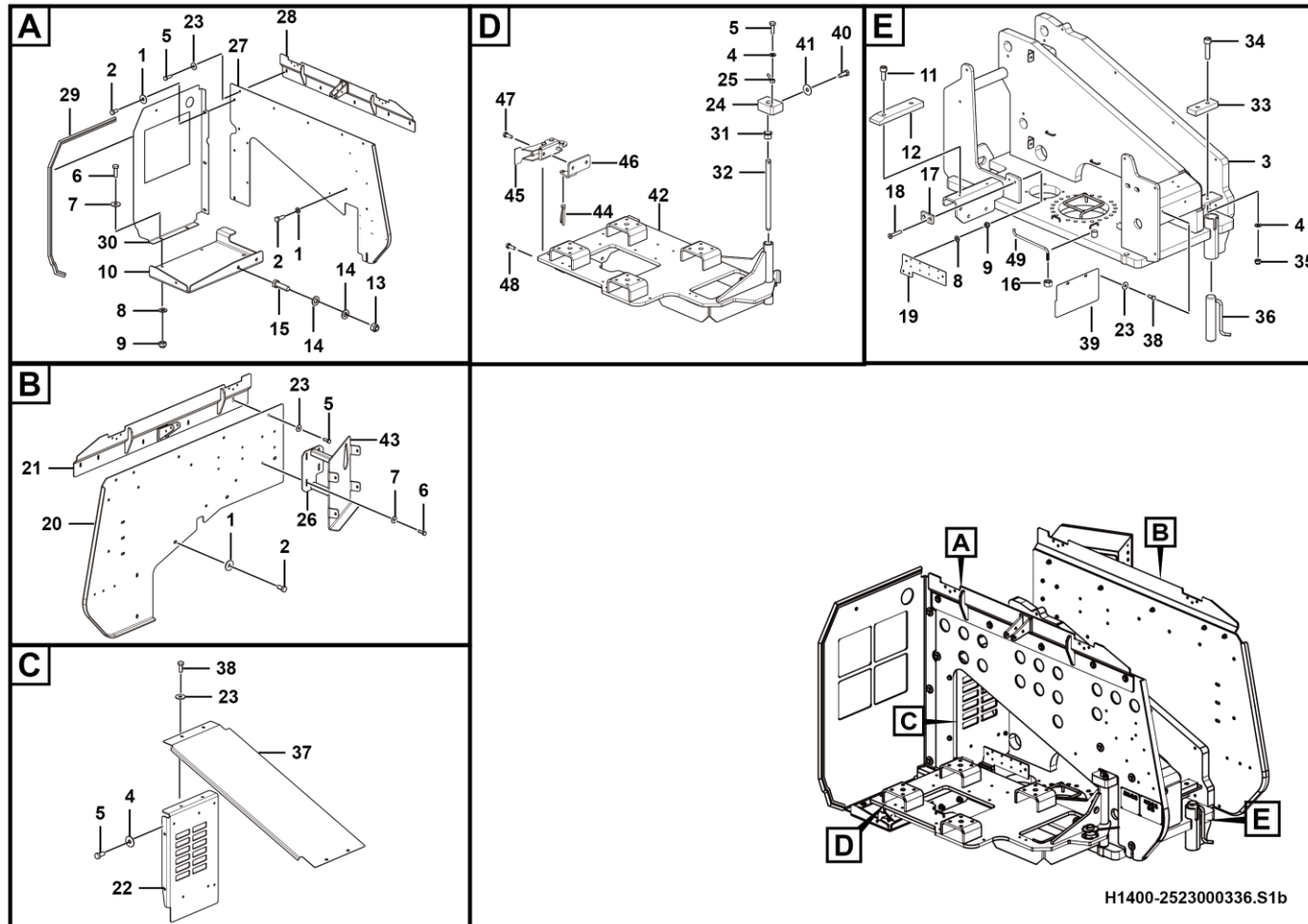

回转机构总成 Swing system

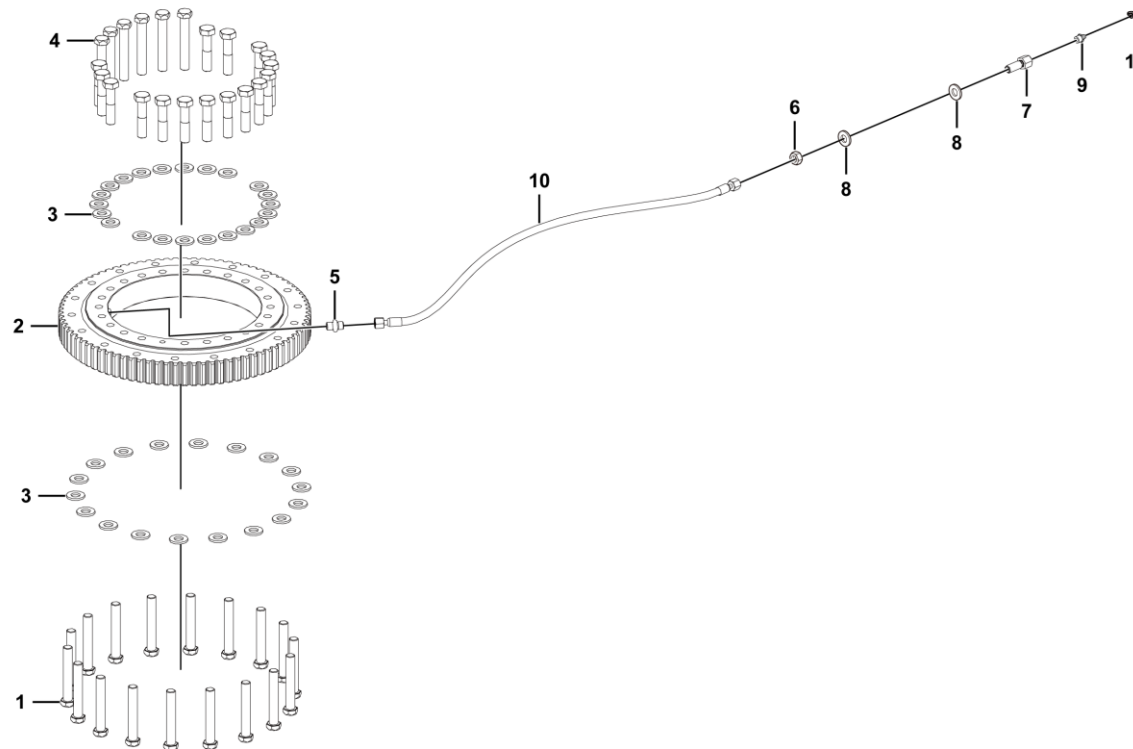

H1500-2525000009.S1a

配重总成 Counterweight assembly

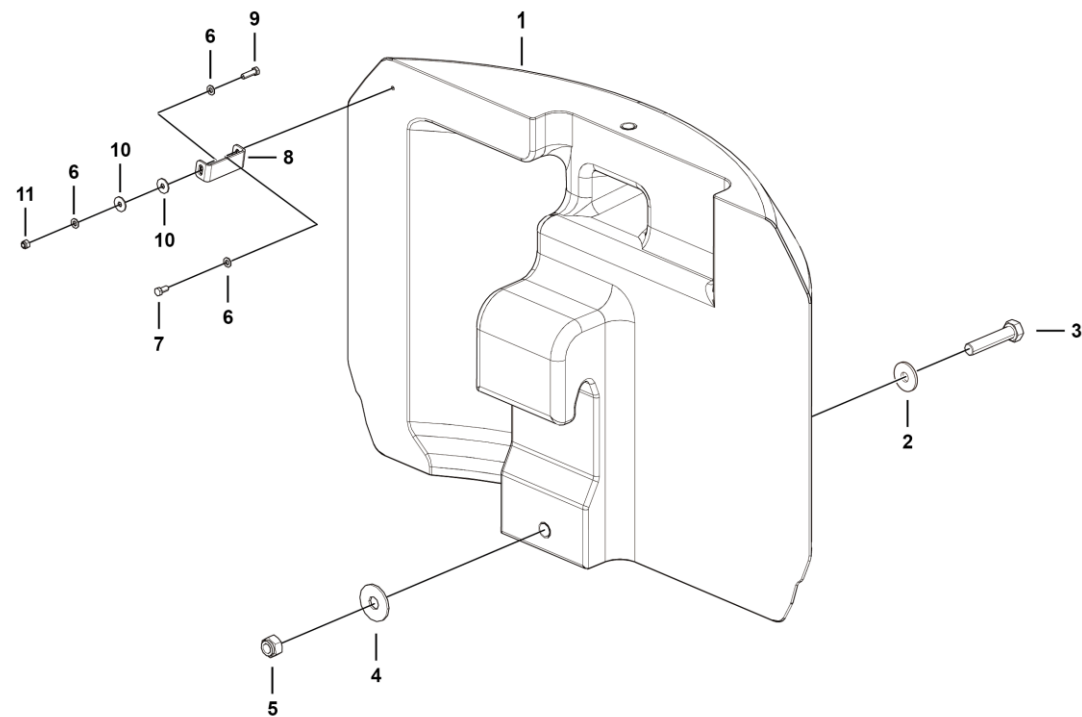

H1600-2528000088.S

I 覆盖件附件

COVER ACCESSORY

临 工 集 团 济 南 重 机 有 限 公 司

LINGONG GROUP JINAN HEAVY MACHINERY CO., LTD.

覆盖件附件 Cover

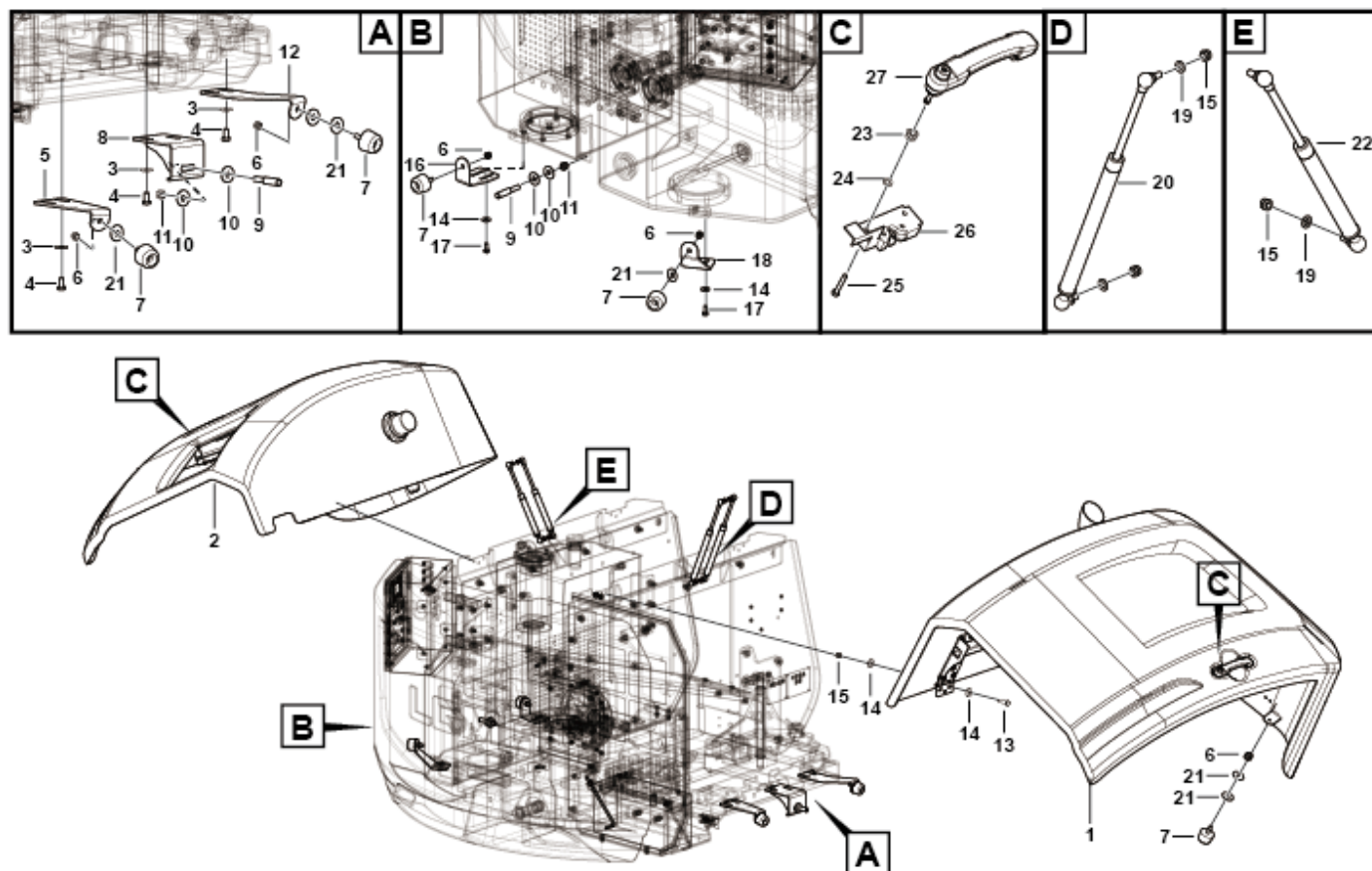

I1700-2529000627.S1a

序号 Key	零件代号 Part No.	名称 Description	是否配件 Spare parts Y/N	数量 Qty	备注 Remarks
1	25290008393	左机罩装配	Assembly	Y	1
2	25290008451	右机罩装配	Assembly	N	1
3	4015010278	垫圈GB96.1-10flZnyc-480	Washergb96.1-10flznyc-480	Y	6
4	4011010748	螺栓GB5783-M10*20flZnyc-8.8-480	Boltgb5783-m10*20flznyc-8.8-480	Y	6
5	25290003551	支撑板	Plate	Y	1
6	4013010372	螺母GB889.1-M10flZnyc-8-480	Nut	Y	6
7	25230000281	减震垫	Cushion	Y	6
8	25290003561	锁柱安装架	Frame	Y	1
9	4190003481	锁柱NBS714-2后罩锁	Lock pillar	N	2
10	4015010286	垫圈GB96.1-12flZnyc-480	Washergb96.1-12flznyc-480	Y	4
11	4013010301	螺母GB889.1-M12flZnyc-8-480	Nutgb889.1-m12flznyc-8-480	Y	2
12	25290003541	支撑板	Plate	Y	1
13	4011010708	螺栓GB5783-M8*30flZnyc-8.8-480	Boltgb5783-m8*30flznyc-8.8-480	Y	12
14	4015010289	垫圈GB96.1-8flZnyc-480	Washer gb96.1-8flznyc-480	Y	28
15	4013010297	螺母GB889.1-M8flZnyc-8-480	Nutgb889.1-m8flznyc-8-480	Y	24
16	25290003521	减震垫安装板	Plate	Y	1
17	4011010711	螺栓GB5783-M8*20flZnyc-8.8-480	Boltgb5783-m8*20flznyc-8.8-480	Y	4
18	25290004731	减震垫安装板	Plate	Y	1
19	4015010280	垫圈GB97.1-8flZnyc-480	Washergb97.1-10flznyc-480	Y	8
20	25290003511	气弹簧	Spring	Y	2
21	25290005061	调整垫圈	Washer	N	12
22	25290003501	气弹簧	Spring	Y	2

覆盖件附件 Cover

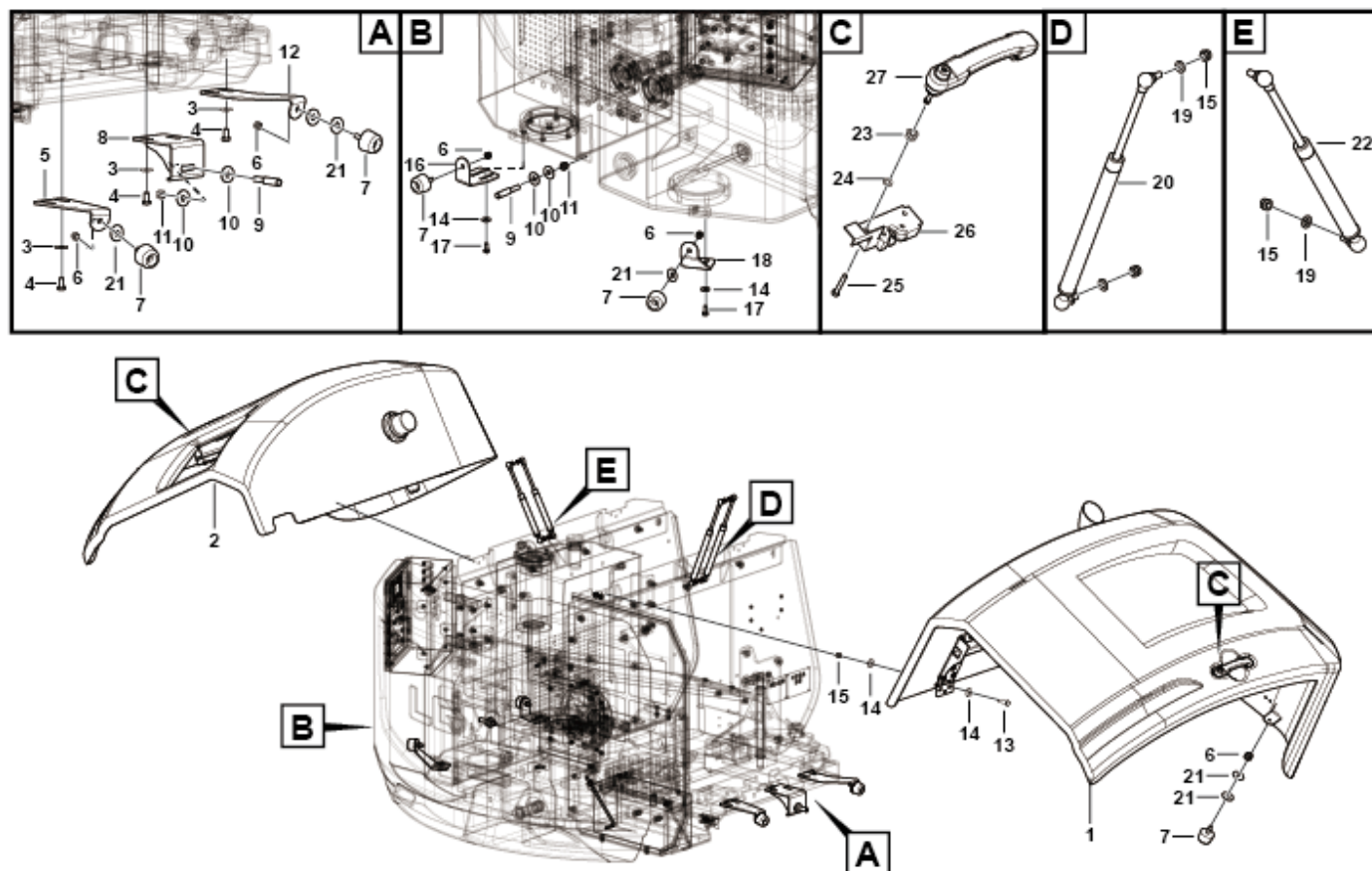

I1700-2529000627.S1a

左机罩装配 Assembly

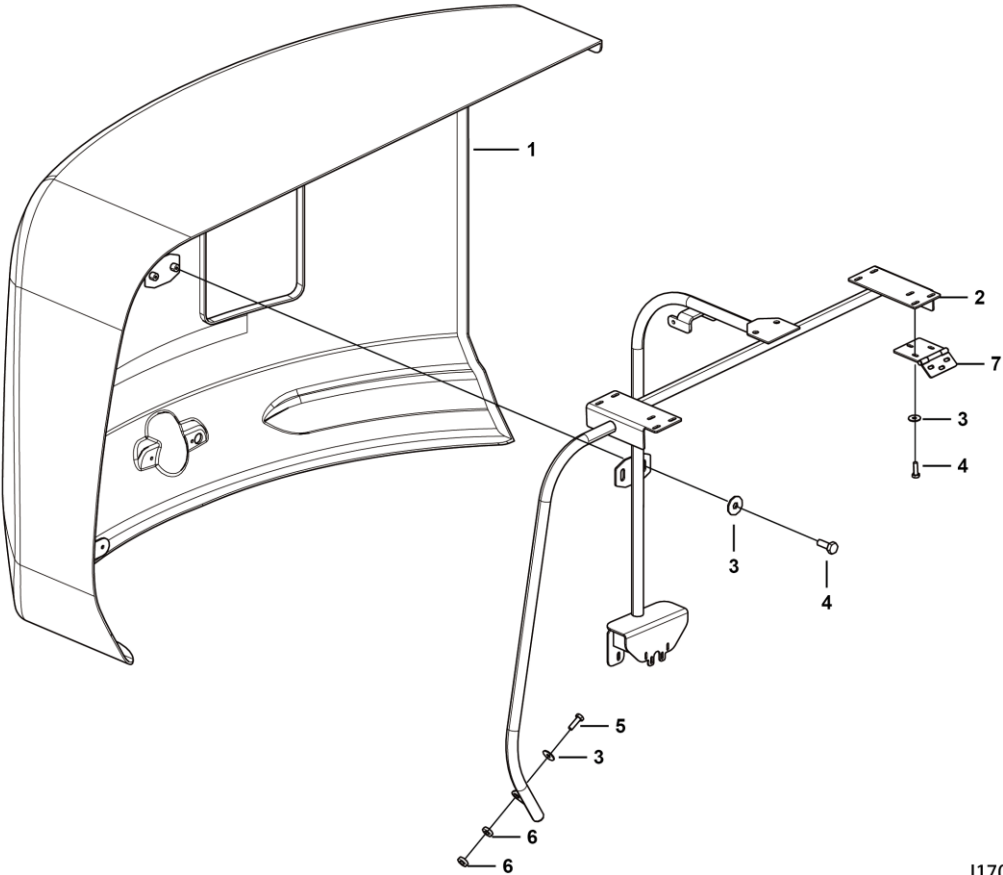

I1700-2529000839.S2a

右机罩装配 Right cover assembly

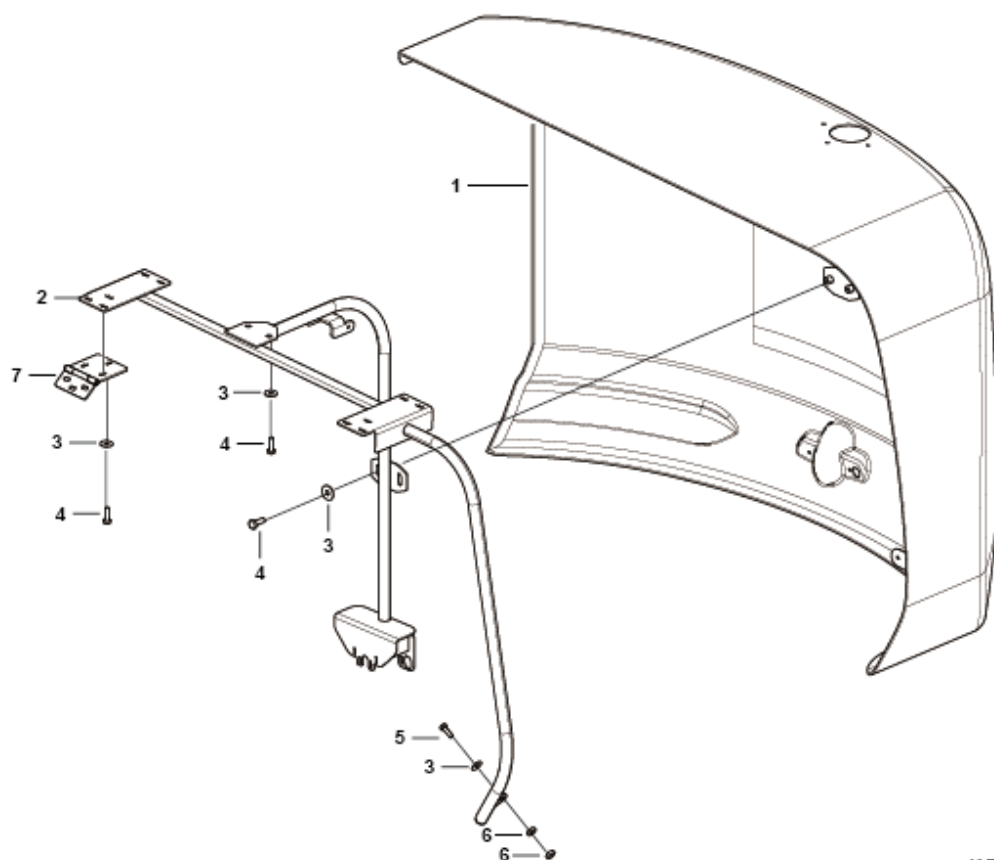

I1700-2529000845.S

J 臂架系统

BOOM SYSTEM

临 工 集 团 济 南 重 机 有 限 公 司

LINGONG GROUP JINAN HEAVY MACHINERY CO., LTD.

臂架总成 Bracket assembly

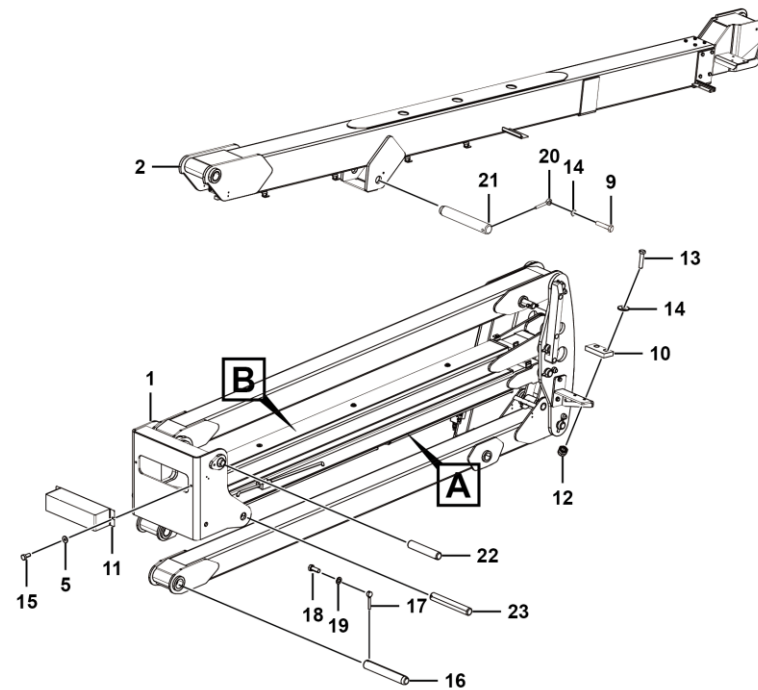
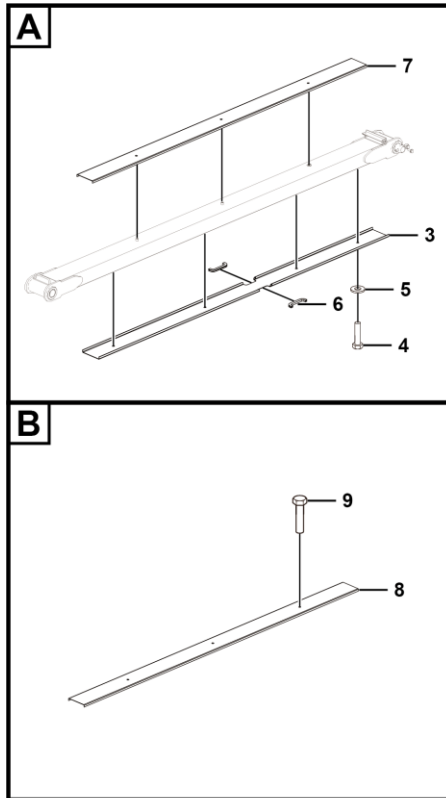

J1800-2522000544.S1a

序号 Key	零件代号 Part No.	名称 Description	是否配件 Spare parts Y/N	数量 Qty	备注 Remarks
1	25220003011	折臂总成	Arm	N	1
2	25220005451	伸缩臂总成	Extend stretch arm assembly	N	1
3	25220001021	管罩	Cover	Y	1
4	4011000080	螺栓GB5783-M10*16EpZn-8.8	Bolt gb5783-m10*16epzn-8.8	Y	7
5	4015000197	垫圈GB96.1-10EpZn-300HV	Washer gb96.1-10epzn-300hv	Y	14
6	25200001351	卡子胶条	Clip rubber bar	Y	8
7	25220001031	管罩	Cover	Y	1
8	25220001041	管罩	Cover	Y	1
9	4011000082	螺栓GB5783-M10*25EpZn-8.8	Bolt gb5783-m10*25epzn-8.8	Y	6
10	25220001011	垫块	Cushion block	Y	1
11	25220015301	盖板焊合	Plate welding	Y	1
12	4013000189	螺母GB889.1-M10EpZn-8	Nut	Y	2
13	4011000514	螺栓GB5783-M10*45EpZn-8.8	Bolt gb5783-m10*45epzn-8.8	Y	2
14	4015000162	垫圈GB97.1-10EpZn-300HV	Washer gb97.1-10epzn-300hv	Y	5
15	4011000081	螺栓GB5783-M10*20EpZn-8.8	Bolt gb5783-m10*20epzn-8.8	Y	2
16	25220000641	轴2 " ×12.88 "	Pin	Y	2
17	25220000611	插销	Pin	Y	3
18	4011000089	螺栓GB5783-M12*30EpZn-8.8	Bolt gb5783-m12*30epzn-8.8	Y	3
19	4015000168	垫圈GB97.1-12EpZn-300HV	Washer gb97.1-12epzn-300hv	Y	3
20	25200000641	插销	Pin	Y	3
21	25220001071	轴1.75 " ×9.25 "	Pin	Y	1
22	25220003101	调平油缸轴	Axis	Y	2

臂架总成 Bracket assembly

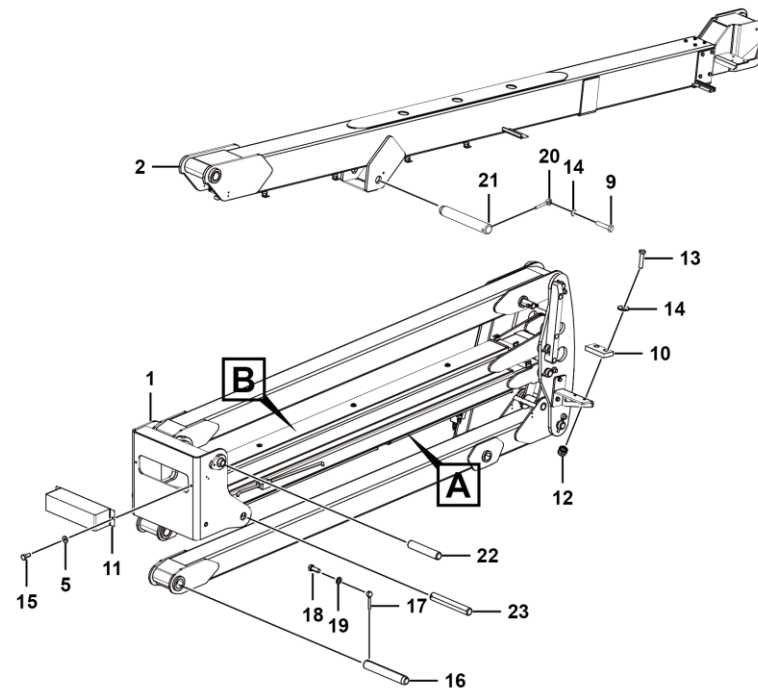
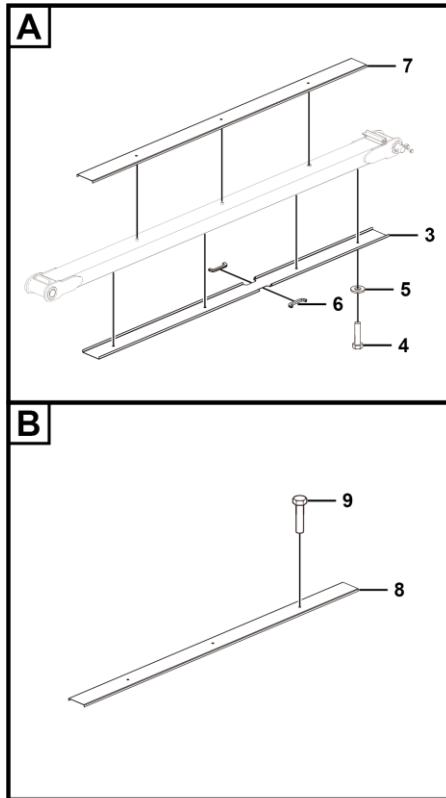

J1800-2522000544.S1a

折臂总成 Arm

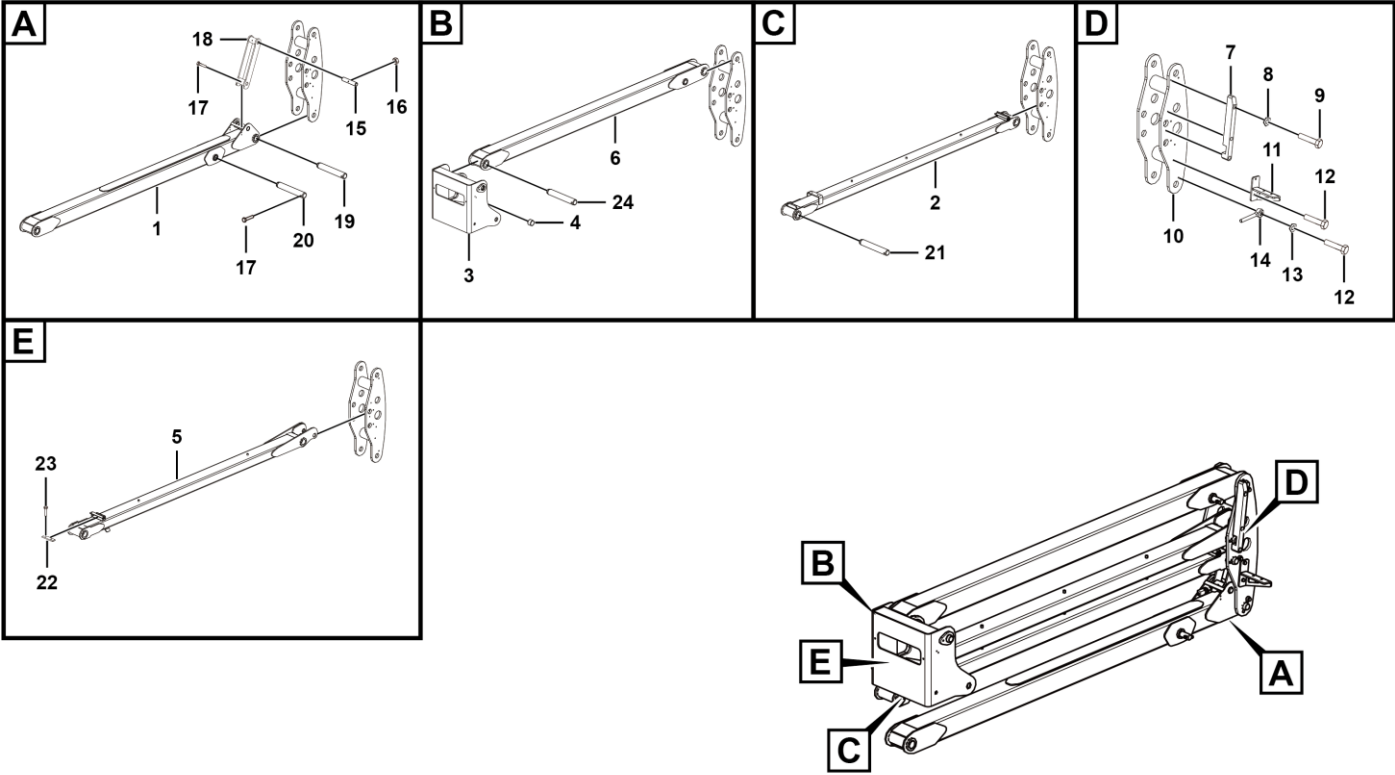

J1801-2522000301.S

序号 Key	零件代号 Part No.	名称 Description	是否配件 Spare parts Y/N	数量 Qty	备注 Remarks
1	25220000191	下二臂合件	Y	1	
2	25220000343	下一臂合件	Y	1	
3	25220003021	上枢	N	1	
4	25220000661	轴套1.25 " *1.5 " *1 "	Y	1	
5	25220000431	上一臂合件	Y	1	
6	25220000481	上二臂合件	Y	1	
7	25220001111	隔块	Y	1	
8	4015000162	垫圈GB97.1-10EpZn-300HV	Y	3	
9	4011000085	螺栓GB5783-M10*35EpZn-8.8	Y	3	
10	25220000022	中枢	Y	1	
11	25220002981	支座	Y	1	
12	4011000089	螺栓GB5783-M12*30EpZn-8.8	Y	8	
13	4015000168	垫圈GB97.1-12EpZn-300HV	Y	8	
14	25220000611	插销	Y	6	
15	25220000621	轴1.5 " ×7.5 "	Y	2	
16	4013000189	螺母GB889.1-M10EpZn-8	Y	6	
17	4011000052	螺栓GB5782-M10*75EpZn-8.8	Y	6	
18	25220000531	连杆	Y	1	
19	25220000601	轴2 " ×10.88 "	Y	4	
20	25220000651	轴1.5 " ×13.88 "	Y	2	
21	25220000641	轴2 " ×12.88 "	Y	1	
22	25220000591	垫块	Y	1	

折臂总成 Arm

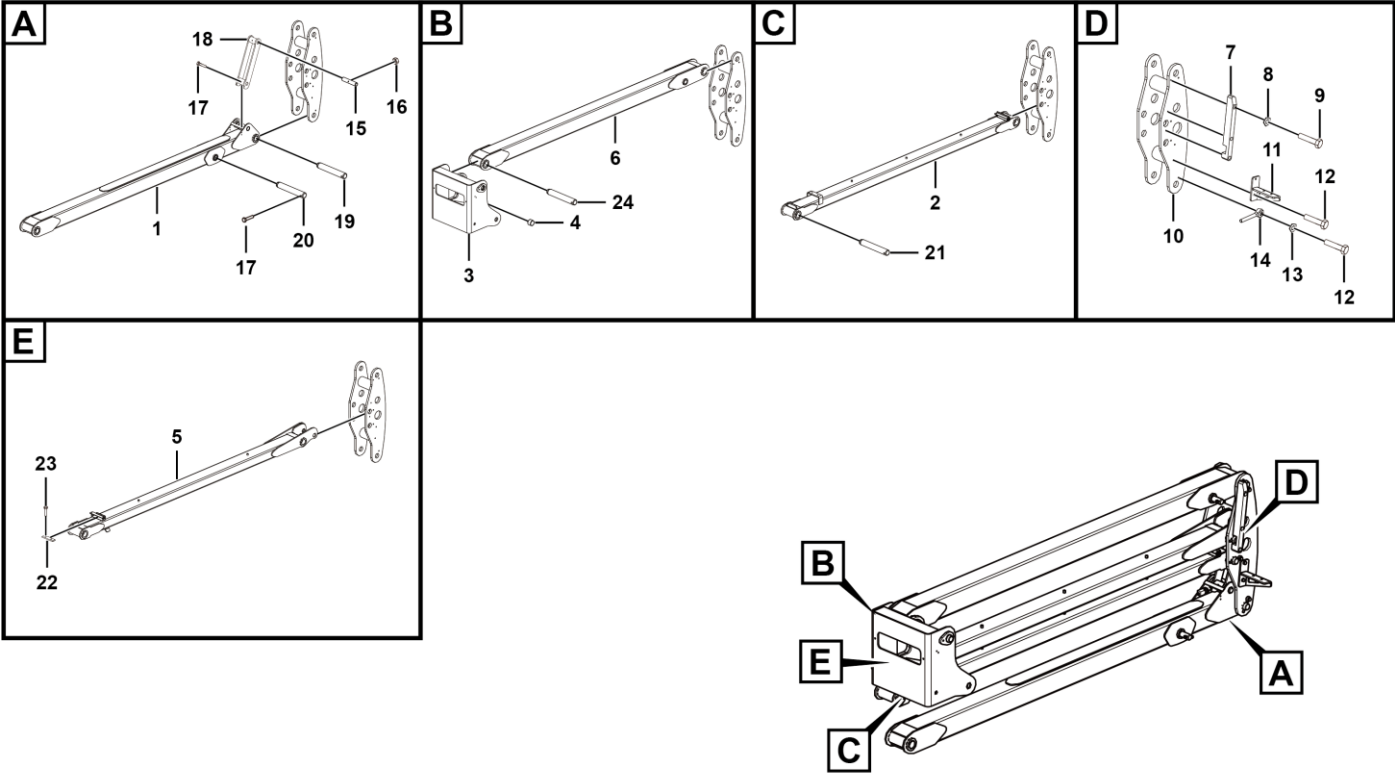

J1801-2522000301.S

伸缩臂总成 Extend stretch arm assembly

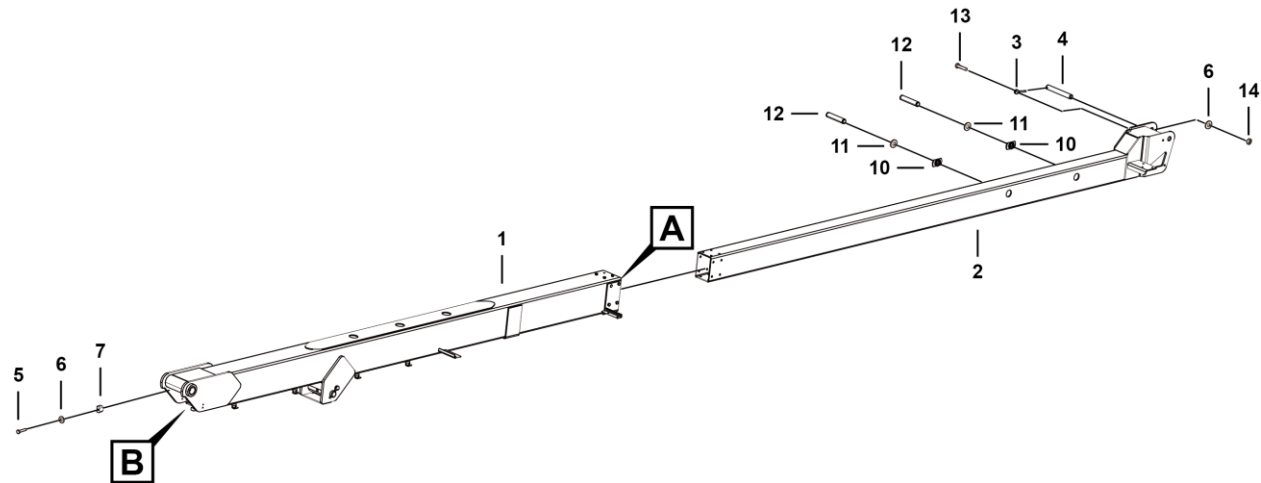
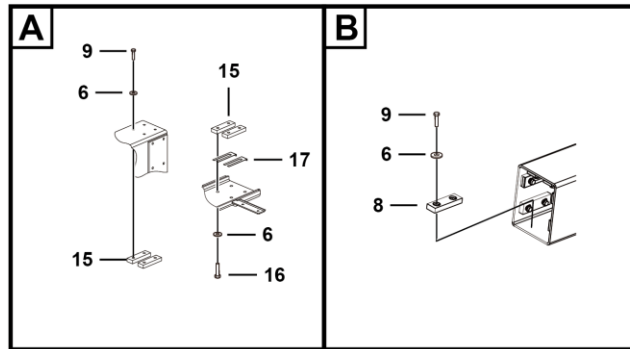

J1802-2522000545.S

序号 Key	零件代号 Part No.	名称 Description	是否配件 Spare parts Y/N	数量 Qty	备注 Remarks
1	25220005461	主臂合件 Arm assembly	Y	1	
2	25220002951	伸出臂 Extend arm	N	1	
3	25200000641	插销 Pin	Y	1	
4	25220001001	轴1.25 " ×8.88 "	Y	1	
5	4011000048	螺栓GB5782-M10*50EpZn-8.8 Bolt gb5782-m10*50epzn-8.8	Y	2	
6	4015000162	垫圈GB97.1-10EpZn-300HV Washer gb97.1-10epzn-300hv	Y	34	
7	25220001102	油缸压板 Plate	Y	2	
8	25220003111	滑块 Block	Y	1	
9	4011000081	螺栓GB5783-M10*20EpZn-8.8 Bolt gb5783-m10*20epzn-8.8	Y	18	
10	4015010251	挡圈JB4342-32-65Mn Retainer ring	Y	4	
11	25220000991	垫圈 Washer	Y	4	
12	25220000982	轴1.25 " ×6.36 "	Y	2	
13	4011000184	螺栓GB5783-M10*40EpZn-8.8 Bolt gb5783-m10*40epzn-8.8	Y	1	
14	4013000189	螺母GB889.1-M10EpZn-8 Nut	Y	1	
15	25220003121	滑块 Block	Y	14	
16	4011000084	螺栓GB5783-M10*30EpZn-8.8 Bolt gb5783-m10*30epzn-8.8	Y	12	
17	25220002821	垫片 Washer	Y	14	

小臂总成 Boom components

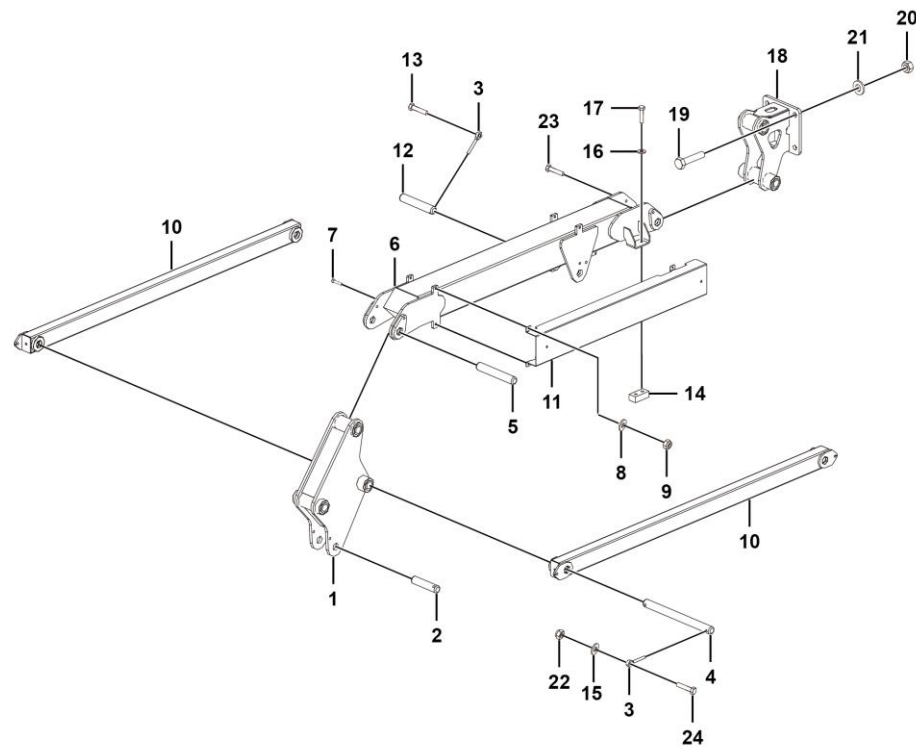

J2400-2527000030.B1c

序号 Key	零件代号 Part No.	名称 Description	是否配件 Spare parts Y/N	数量 Qty	备注 Remarks
1	25240000021	下连接架合件	Link span	Y	1
2	25240000391	轴1.25 " ×5.25 "	Pin	Y	1
3	25200000641	插销	Pin	Y	8
4	25240000351	轴1.25 " ×14.45 "	Pin	Y	2
5	25240000361	轴1.25 " ×7.88 "	Pin	Y	2
6	25270000293	上连杆	Rod	N	1
7	4011010436	螺栓GB12-M6*25EpZn-8.8	Bolt	Y	4
8	4015000207	垫圈GB97.1-6EpZn-300HV	Washer gb97.1-6epzn-300hv	Y	4
9	4013000211	螺母GB889.1-M6EpZn-8	Nut gb889.1-m6epzn-8	Y	4
10	25240000232	下连杆	Connecting rod	Y	2
11	25240000381	护板	Plate	Y	1
12	25240000371	轴1.25 " ×7.00 "	Pin	Y	1
13	4011000184	螺栓GB5783-M10*40EpZn-8.8	Bolt gb5783-m10*40epzn-8.8	Y	2
14	25240000402	垫块	Cushion block	Y	2
15	4015000162	垫圈GB97.1-10EpZn-300HV	Washer gb97.1-10epzn-300hv	Y	10
16	4015000072	垫圈GB97.1-8EpZn-300HV	Washer gb97.1-8epzn-300hv	Y	4
17	4011000106	螺栓GB5783-M8*25EpZn-8.8	Bolt gb5783-m8*25epzn-8.8	Y	4
18	25270000311	上连接架合件	Link span	N	1
19	4011000438	螺栓GB5782-M16*80EpZn-10.9	Bolt gb5782-m16*100epzn-10.9	Y	4
20	4013010220	螺母GB889.1-M16EpZn-10	Nut gb889.1-m16epzn-10	Y	4
21	4015000181	垫圈GB97.1-16EpZn-300HV	Washer gb97.1-16epzn-300hv	Y	4
22	4013000189	螺母GB889.1-M10EpZn-8	Nut	Y	8

小臂总成 Boom components

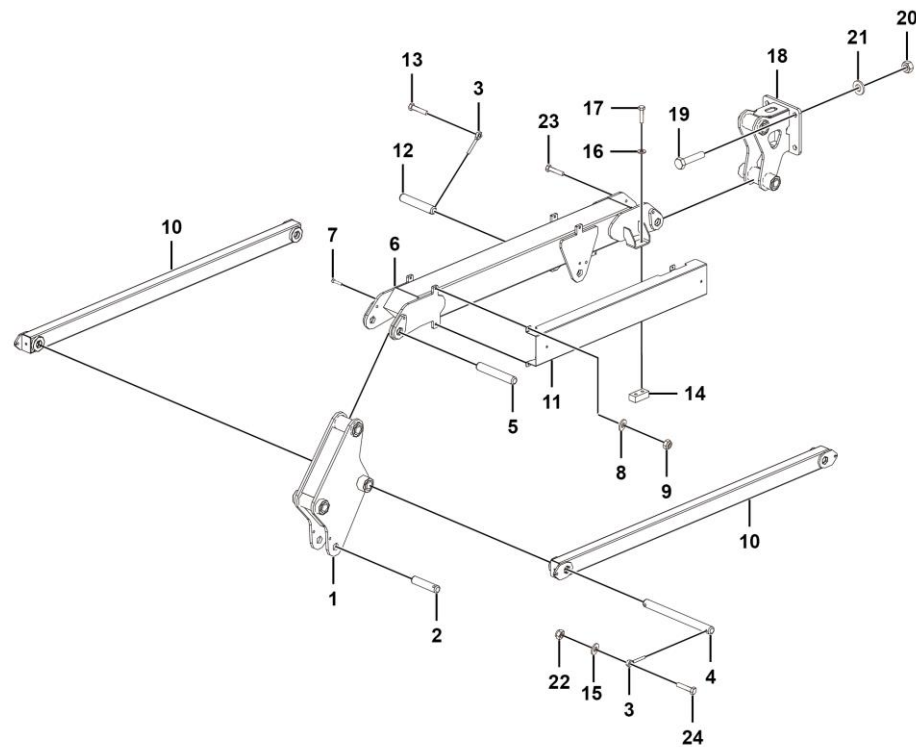

J2400-2527000030.B1c

下连接架合件 Link span

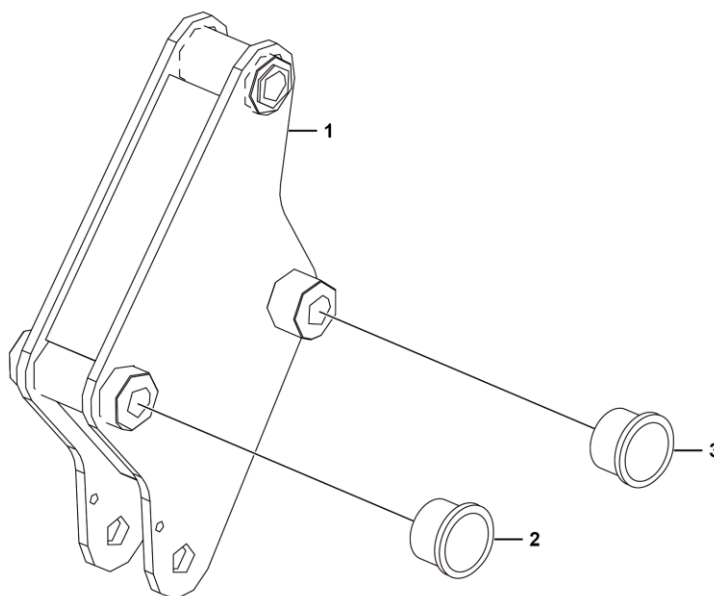

J2401-2524000002.S

上连接架合件 Link span

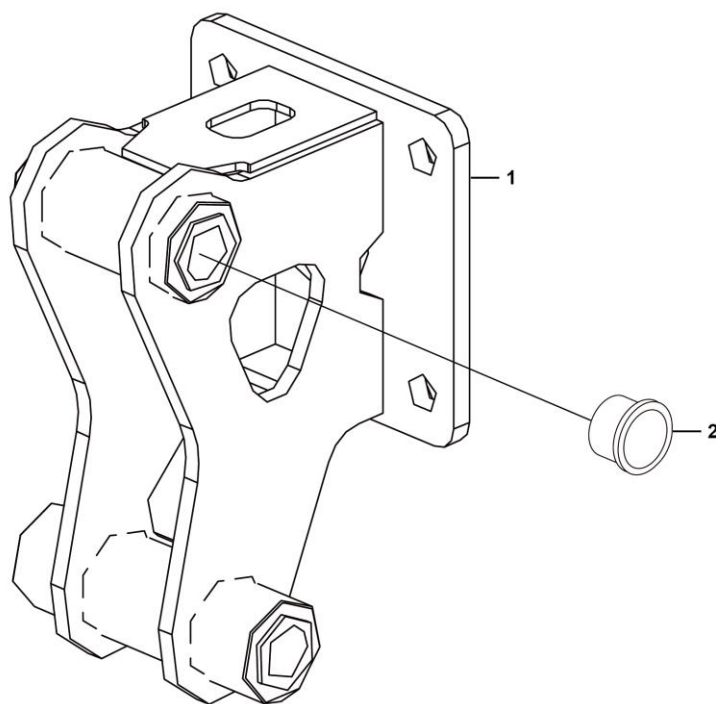

J2402-2527000031.B

拖链系统 Chain system

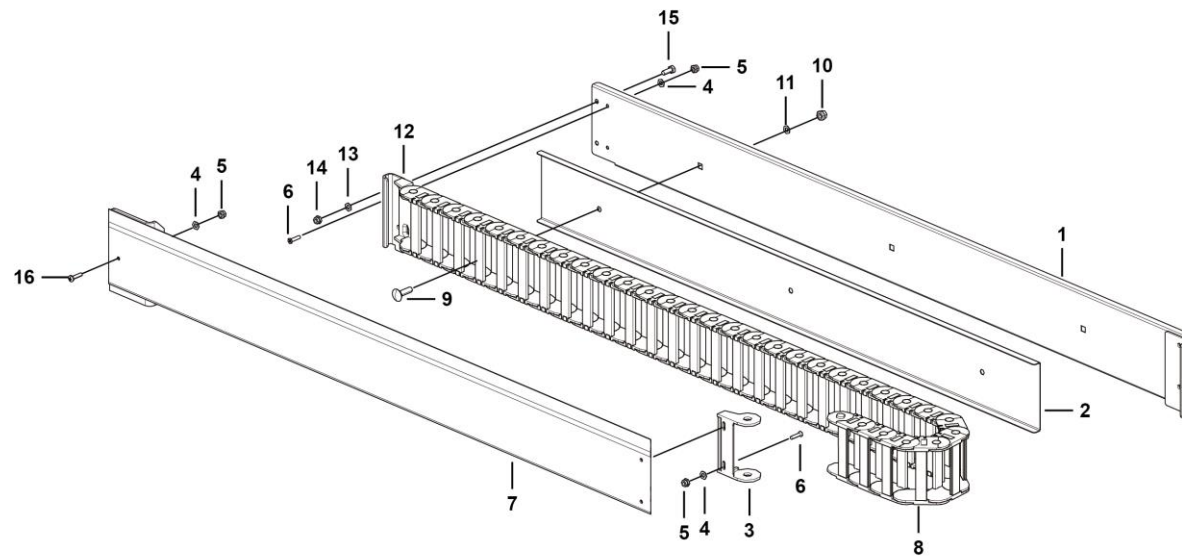

J2000-2524000072.S

序号 Key	零件代号 Part No.	名称 Description	是否配件 Spare parts Y/N	数量 Qty	备注 Remarks
1	25240000731	拖链托板	Y	1	
2	25240000741	盖板焊合	Y	1	
3	4090100097	塑料接头MA	Y	1	
4	4015000198	垫圈GB96.1-6EpZn-300HV	Y	6	
5	4013000211	螺母GB889.1-M6EpZn-8	Y	5	
6	4014000289	螺钉GB819-M6*25EPZn-8.8	Y	4	
7	25240000761	走线铝管	Y	1	
8	4090100095	单节拖链1555.030.100.63	Y	33	
9	4011010507	螺栓GB14-M10*35EpZn-8.8	Y	3	
10	4013000189	螺母GB889.1-M10EpZn-8	Y	3	
11	4015000162	垫圈GB97.1-10EpZn-300HV	Y	3	
12	4090100096	塑料接头FA	Y	1	
13	4015000072	垫圈GB97.1-8EpZn-300HV	Y	4	
14	4013000210	螺母GB889.1-M8EpZn-8	Y	2	
15	4011000105	螺栓GB5783-M8*20EpZn-8.8	Y	2	
16	4014000063	螺钉GB818-M6*25EpZn-4.8	Y	1	

K 平台总成
PLATFORM ASSEMBLY

临 工 集 团 济 南 重 机 有 限 公 司

LINGONG GROUP JINAN HEAVY MACHINERY CO., LTD.

平台总成 Platform assemble

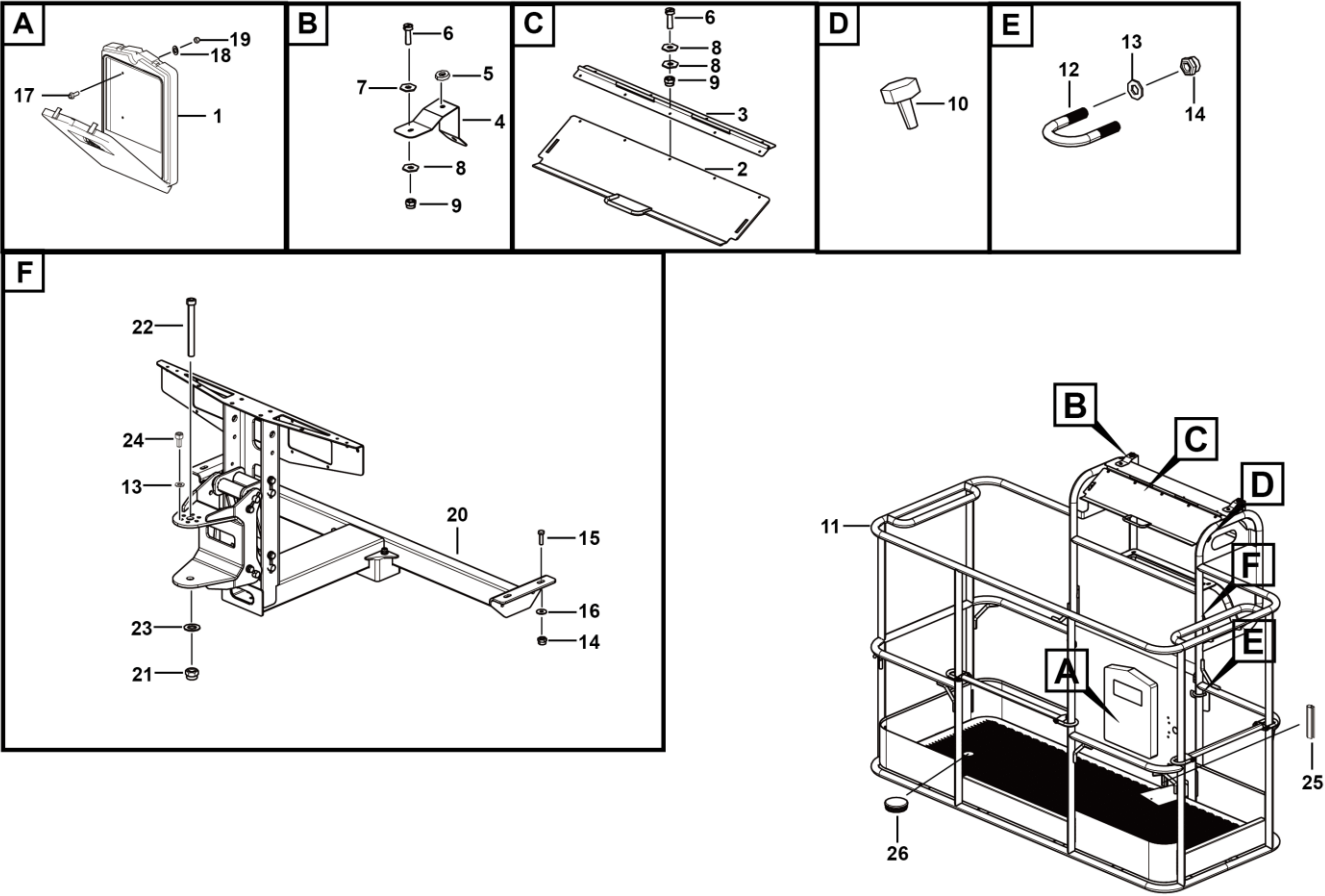

K2100-2521004170.S1b

序号 Key	零件代号 Part No.	名称 Description	是否配件 Spare parts Y/N	数量 Qty	备注 Remarks
1	25210000821	文件盒	Y	1	
2	25210039622	上控保护盖合件	Y	1	
3	25210039321	合页	Y	1	
4	25210039911	支撑板	Y	2	
5	4190704298	脚垫SFF-023	Y	2	
6	4014010341	螺钉GB65-M4×12flZnyc-8.8-480	Y	13	
7	4015010365	垫圈GB96.1-4flZnyc-300HV-480	Y	4	
8	4015010290	垫圈GB97.1-4flZnyc-480	Y	22	
9	4013010360	螺母GB889.1-M4flZnyc-8-480	Y	13	
10	4019010257	脚垫SR 6449-049080011407	Y	2	
11	25210039781	平台框架合件	Y	1	
12	25210033691	U型螺栓	Y	2	
13	4015010339	垫圈GB97.1-10flZnyc-300HV-480	Y	10	
14	4013010372	螺母GB889.1-M10flZnyc-8-480	Y	8	
15	4011010727	螺栓GB5783-M10*35flZnyc-8.8-480	Y	4	
16	4015010278	垫圈GB96.1-10flZnyc-480	Y	8	
17	4011010735	螺栓GB16674-M6*16flZnyc-8.8-480	Y	4	
18	4015010284	垫圈GB97.1-6flZnyc-480	Y	4	
19	4013010299	螺母GB889.1-M6flZnyc-8	Y	4	
20	25210041711	平台支撑总成	N	1	
21	4013010401	螺母GB889.1-M20flZnyc-10-480	Y	1	
22	4014010456	螺钉GB70.1-M20*240flZnyc-10.9	Y	1	

平台总成 Platform assemble

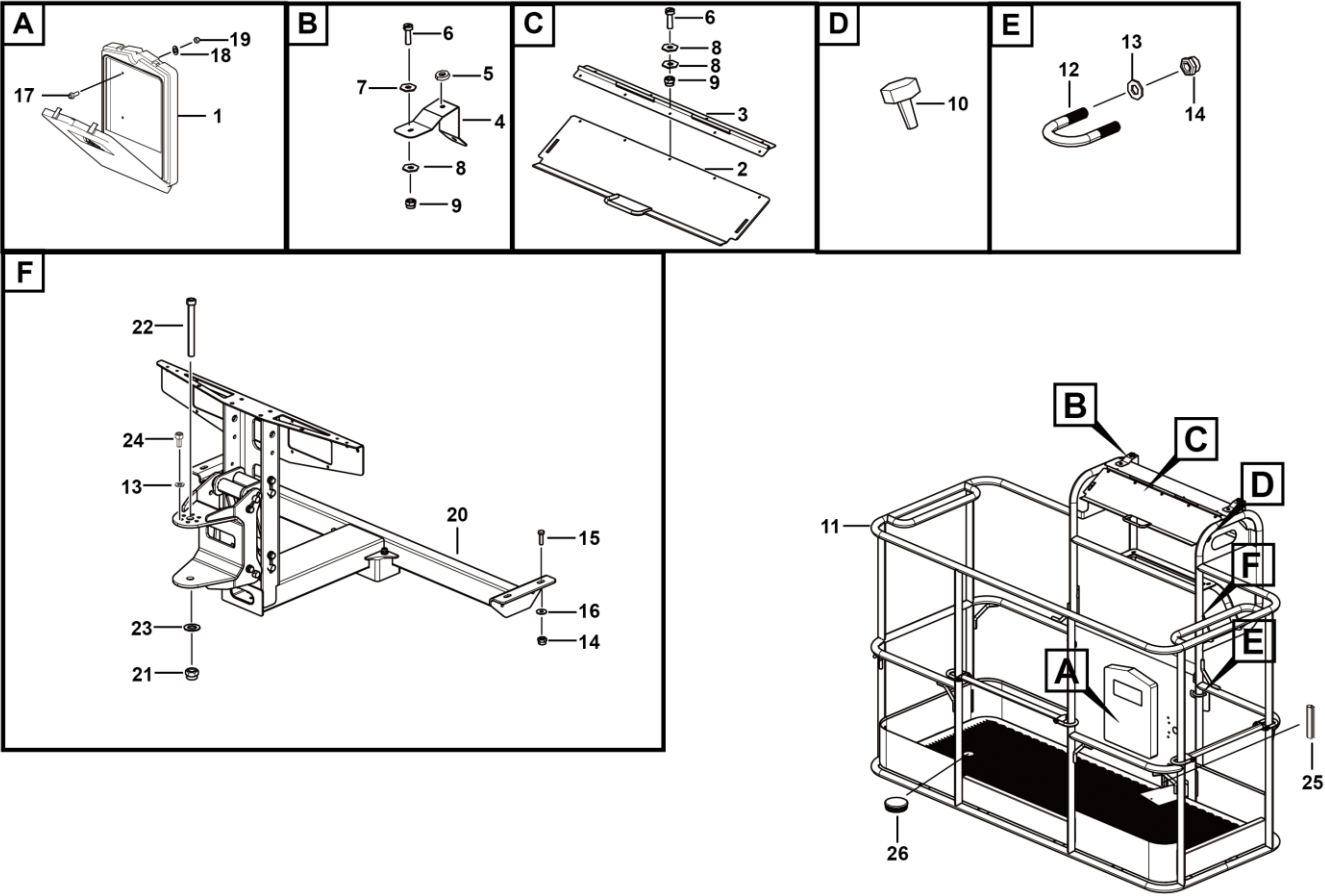

K2100-2521004170.S1b

平台支撑总成 Support

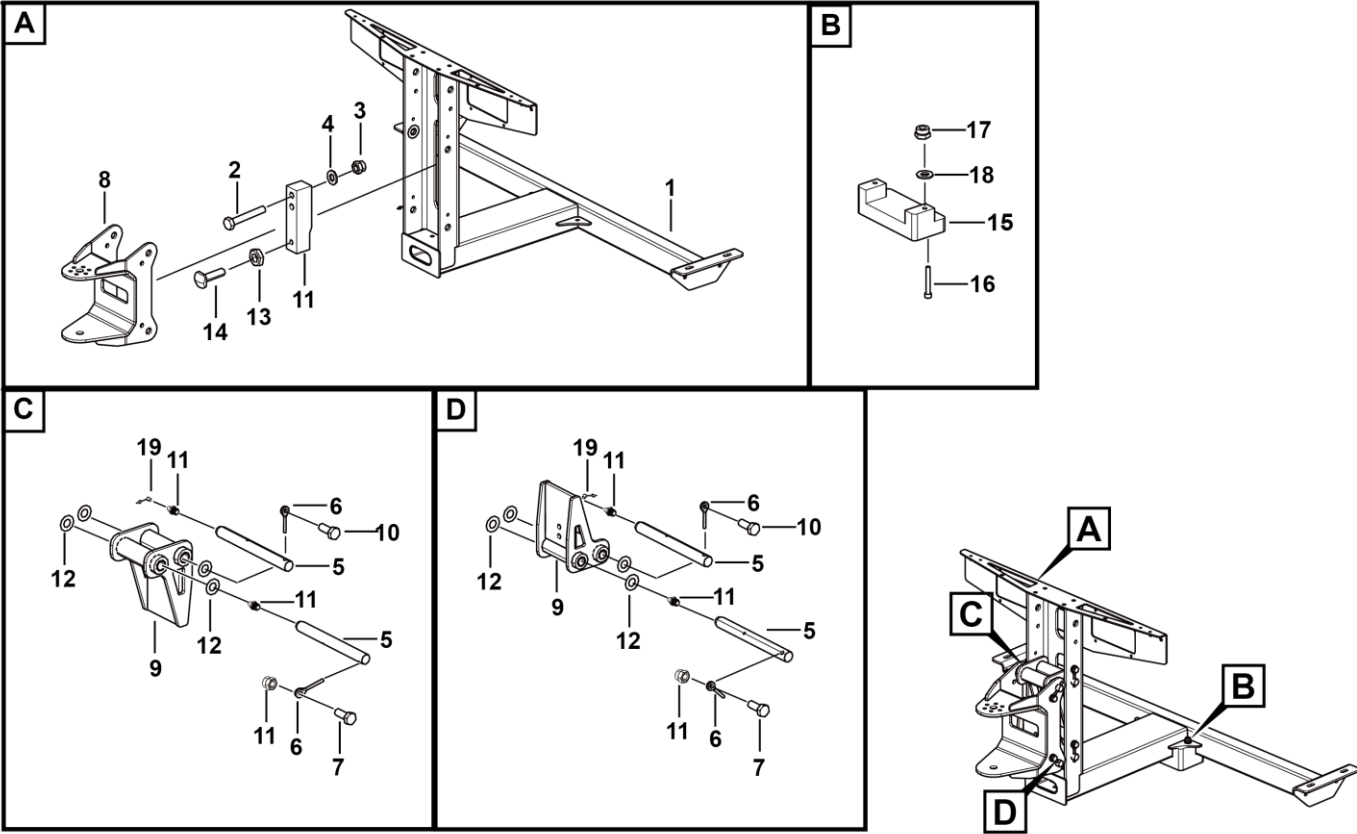

K2100-2521004171.S1a

序号 Key	零件代号 Part No.	名称 Description	是否配件 Spare parts Y/N	数量 Qty	备注 Remarks
1	25210039534	平台支撑	Support	Y	1
2	4011000253	螺栓GB5783-M12*70EpZn-8.8	Bolt gb5783-m12*70epzn-8.8	Y	2
3	4013000158	螺母GB889.1-M12EpZn-8	Nut gb889.1-m12epzn-8	Y	2
4	4015000168	垫圈GB97.1-12EpZn-300HV	Washer gb97.1-12epzn-300hv	Y	2
5	25210039381	过渡支架销轴	Axle	Y	4
6	25200008311	插销	Pin	Y	4
7	4011000082	螺栓GB5783-M10*25EpZn-8.8	Bolt gb5783-m10*25epzn-8.8	Y	2
8	25210041722	摆动马达安装支架	Support	Y	1
9	25210039442	三角支架装配	Support	Y	2
10	4011000081	螺栓GB5783-M10*20EpZn-8.8	Bolt gb5783-m10*20epzn-8.8	Y	2
11	4090100154	油杯GB1152-M6	Grease fitting-m6	Y	4
12	25210041851	调整垫片	Spacer	Y	8
13	4013000046	螺母GB6172.1-M12EpZn-05	Nut gb6172.1-m12epzn-05	Y	1
14	25210036551	调节螺栓M12*45	Bolt	Y	1
15	25210021682	防撞座	Seat	Y	1
16	4014000279	螺钉GB70.1-M10*80EpZn-8.8	Screw	Y	2
17	4013000189	螺母GB889.1-M10EpZn-8	Nut	Y	2
18	4015000162	垫圈GB97.1-10EpZn-300HV	Washer gb97.1-10epzn-300hv	Y	2
19	4030100411	油杯防护帽-M6	Oil	Y	4

L 液压系统
HYDRAULIC SYSTEM

临工集团济南重机有限公司

LINGONG GROUP JINAN HEAVY MACHINERY CO., LTD.

液压油箱总成 Hydraulic oil tank assembly

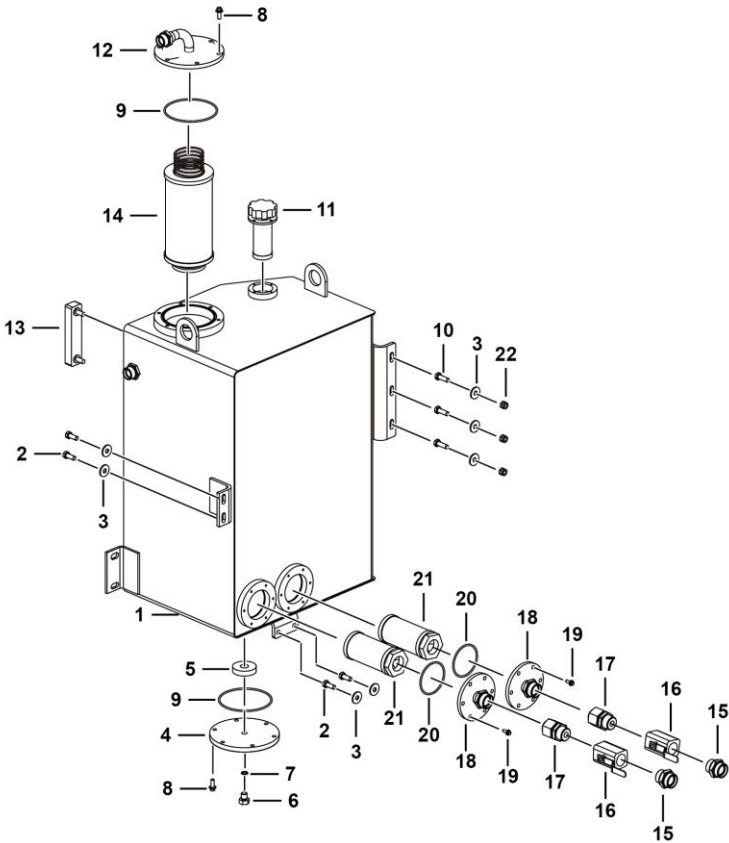

L2200-2510000163.S1b

序号 Key	零件代号 Part No.	名称 Description	是否配件 Spare parts Y/N	数量 Qty	备注 Remarks
1	25100001641	液压油箱焊合总成	Tank	Y	1
2	4011000082	螺栓GB5783-M10*25EpZn-8.8	Bolt gb5783-m10*25epzn-8.8	Y	4
3	4015000197	垫圈GB96.1-10EpZn-300HV	Washer gb96.1-10epzn-300hv	Y	10
4	27160105801	放油法兰盖	Release oil flange cover	Y	1
5	4120000669	环形磁铁LG03-CT58*20*13	Ring magnet lg03-ct58*20*13	Y	1
6	4041000774	螺塞LGB135-01422	Plug lgb13501421	Y	1
7	4041000767	O形圈LGB168-11124	O-ring lgb168-11124	Y	1
8	4011000458	螺栓GB16674-M8*20EpZn-8.8	Bolt gb16674-m8*20epzn-8.8	Y	12
9	4030000633	O形圈GB3452.1-128*3.55G	O-ring gb3452.1-128*3.55g	Y	2
10	4011000085	螺栓GB5783-M10*35EpZn-8.8	Bolt gb5783-m10*35epzn-8.8	Y	3
11	4120001427	空气滤清器EF2-32	Ari filter	Y	1
12	25100001841	回油法兰总成	Flange	Y	1
13	4120001778	液位计YWZ-127T	Oil level	Y	1
14	4120000304	回油滤芯	Return oil filter	Y	1
15	4120000581	直接头1CB-36-16-WD	Rectangular nipple 1cb-36-16-wd	Y	2
16	4120703874	球阀Q11F-16P-1"	Ball vales	Y	2
17	4190002889	直接头EGE28LRED	Nipple	Y	2
18	25100000211	吸油法兰	Flange	Y	2
19	4011000153	螺栓GB16674-M6*16EpZn-8.8	Bolt gb16674-m6*16epzn-8.8	Y	12
20	4030000472	O形圈GB3452.1-80.0*2.65G	O-ring gb3452.1-80.0*2.65g	Y	2
21	4120001891	吸油过滤器WU-100*180-J	Filter	Y	2
22	4013000189	螺母GB889.1-M10EpZn-8	Nut	Y	3

行走液压总成 Drive hydraulic assembly

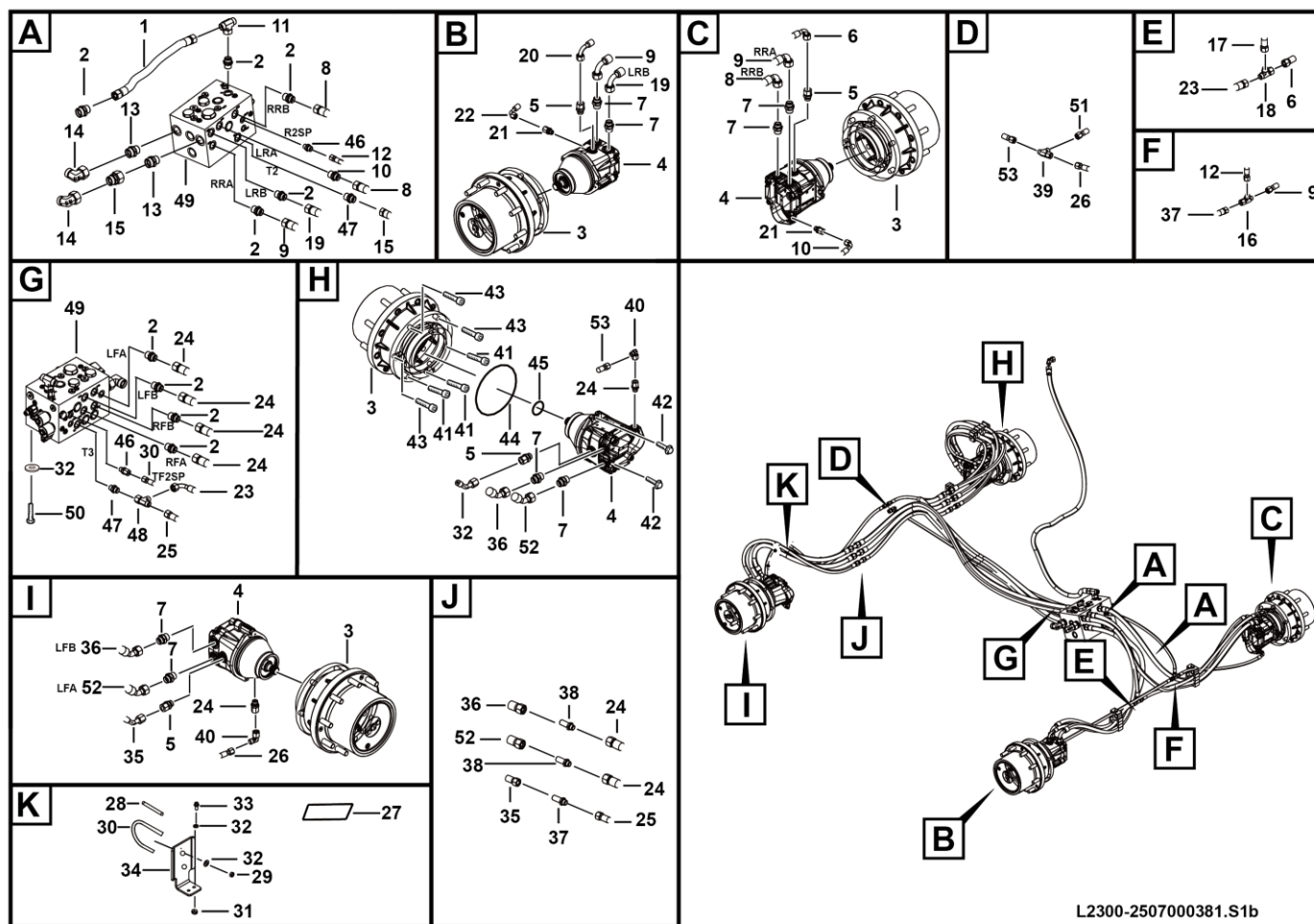

L2300-2507000381.S1b

序号 Key	零件代号 Part No.	名称 Description	是否配件 Spare parts Y/N	数量 Qty	备注 Remarks
1	4120704902	软管F481CACE151508-2270	Pipe	Y	1
2	4120001497	接头1CB-22-08WD	Joint1cb-22-08wd	Y	10
3	4120002359	减速机	Wheel drive	Y	4
4	4120703983	行走马达	Motor	Y	4
5	4120002264	接头1CO-18-08L38Z	Joint	Y	4
6	4120704144	软管20411-18-06*20491-18-06*SR1SN-06*925	Pipe	Y	1
7	4120002266	接头1CO-22-12L44Z	Joint	Y	8
8	4120704786	软管 20411-22-08*20491-22-08*SR16SC-08*1440	Pipe	Y	1
9	4120704785	软管 20411-22-08*20491-22-08*SR16SC-08*1410	Pipe	Y	2
10	4120704153	软管20411-14-04*20491-14-04*SCP3-04*815	Pipe	Y	1
11	4190000985	三通接头BC-22	Nipple	Y	1
12	4120002523	软管20411-14-04*SCP3-04*700	Pipe	Y	1
13	4120001800	直通接头1DB-30-12WD	Fitting	Y	2
14	4129900386	过渡接头2D9-30Z	Transition joint	Y	2
15	4120704196	过渡接头2D-30	Joint2d-30	Y	1
16	4120001623	三通接头AC-14	Joint	Y	1
17	4120704787	软管20411-18-06*20441-18-06*SR1SN-06*635	Pipe	Y	1
18	4120001650	三通接头AC-18	Joint	Y	1
19	4120704152	软管 20411-22-08*20491-22-08*SR16SC-08*1540	Pipe	Y	1
20	4120704788	软管20411-18-06*20491-18-06*SR1SN-06*740	Pipe	Y	1
21	4120002265	接头1CO-14-06L33Z	Joint	Y	2
22	4120704784	软管20411-14-04*20491-14-04*SCP3-04*620	Pipe	Y	1

行走液压总成 Drive hydraulic assembly

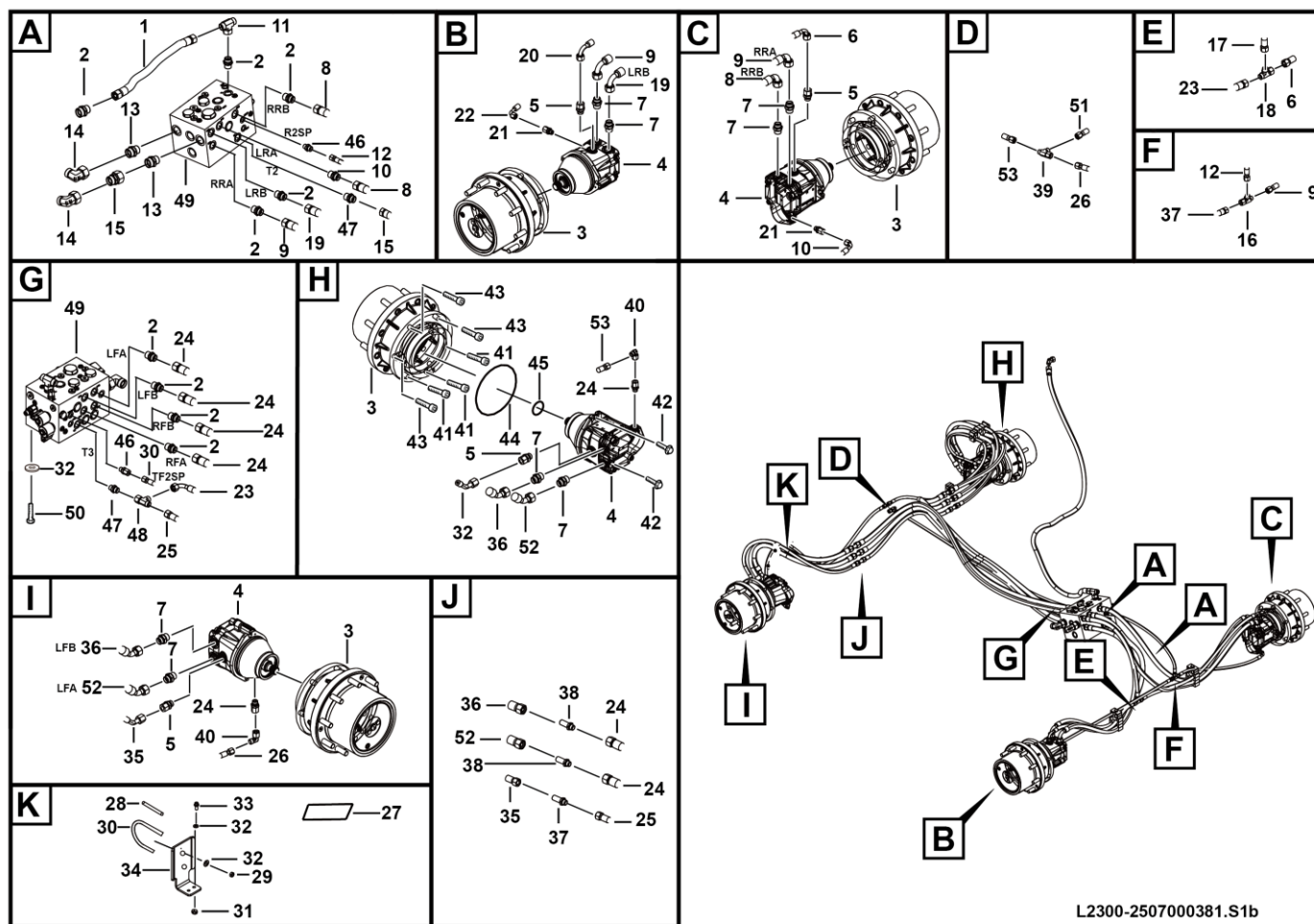

L2300-2507000381.S1b

序号 Key	零件代号 Part No.	名称 Description	是否配件 Spare parts Y/N	数量 Qty	备注 Remarks
23	4120002419	软管 J20411-18-06TZ/J20491-18-06TZ*SR1SN-06*16 50	Y	1	
24	4120703440	软管J20411-22-08TZ*SR16SC-08*1630	Y	4	
25	4120002418	软管J20411-18-06TZ*SR1SN-06*1650	Y	1	
26	4120703442	软管J20411-14-04TZ*SR1SN-04*1650	Y	1	
27	25070005871	帆布250*1000	Y	2	
28	25070005861	塑料套管	Y	2	
29	4013000033	螺母GB6170-M8EpZn-8	Y	2	
30	25070005851	U形螺栓	Y	2	
31	4013000210	螺母GB889.1-M8EpZn-8	Y	2	
32	4015000072	垫圈GB97.1-8EpZn-300HV	Y	8	
33	4011000105	螺栓GB5783-M8*20EpZn-8.8	Y	4	
34	25070005841	油管支架	Y	2	
35	4120704901	软管F481CACA121206-1095	Y	2	
36	4120704898	马达胶管F471TCCACE151508-1030	Y	2	
37	4120002009	直通过板接头6C-18LN	Y	2	
38	4120001360	直通过板接头6C-22LN	Y	4	
39	4190001003	三通接头BC-14	Y	1	
40	4120703809	可调向接头1C09-14-06OG	Y	2	
41	4014010078	螺钉5/8-11UNF-2B*1.5"-10.9	Y	12	
42	4011010516	螺栓7/16-14UNC-2B*30-10.9	Y	8	
43	4014010135	螺钉5/8-11UNF-2B*2.25-10.9	Y	12	
44	4120001881	O型圈120.3*2.62	Y	4	

行走液压总成 Drive hydraulic assembly

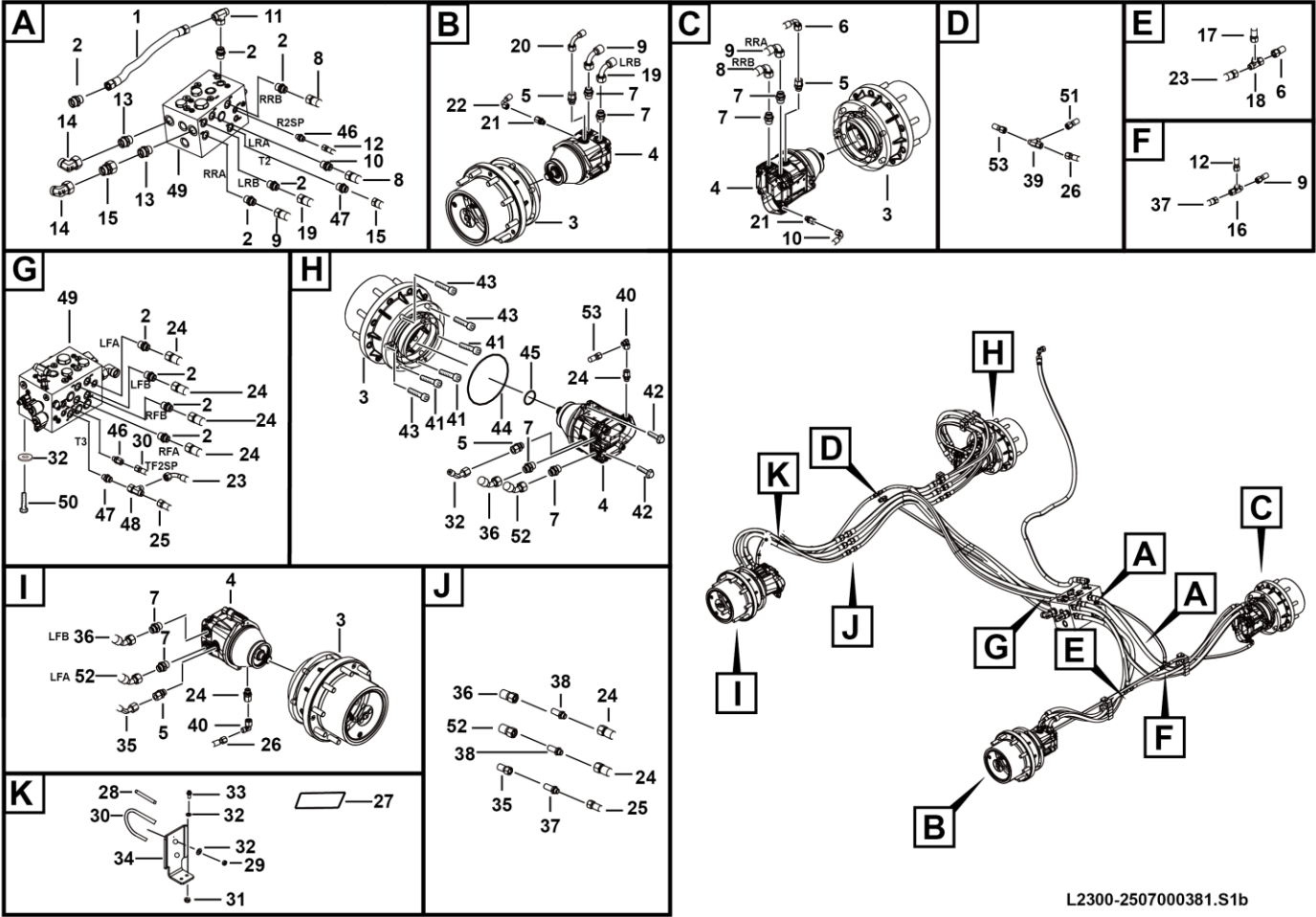

L2300-2507000381.S1b

序号 Key	零件代号 Part No.	名称 Description	是否配件 Spare parts Y/N	数量 Qty	备注 Remarks
45	4120002452	O形圈AS568-6.07*1.78	O-ring	Y	4
46	4120001368	直通接头1CB-14-04WD	Joint 1cb-14-04wd	Y	2
47	4120001500	接头1CB-18-08WD	Joint1cb-18-08wd	Y	2
48	4190000997	三通接头CC-18	Nipple	Y	1
49	4120704190	行走控制阀	Valve	Y	1
50	4011000106	螺栓GB5783-M8*25EpZn-8.8	Bolt gb5783-m8*25epzn-8.8	Y	4
51	4120704698	软管J20411-14-04TZ*SR1SN-04*1450	Pipe	Y	1
52	4120704897	马达胶管F471TCCACE151508-1055	Pipe	Y	2
53	4120704900	软管F481CACA080804-1540	Pipe	Y	1
54	4120001977	测压接头SMK20-G1/4-PC	Jiont	Y	2

转向液压总成 Steering assembly

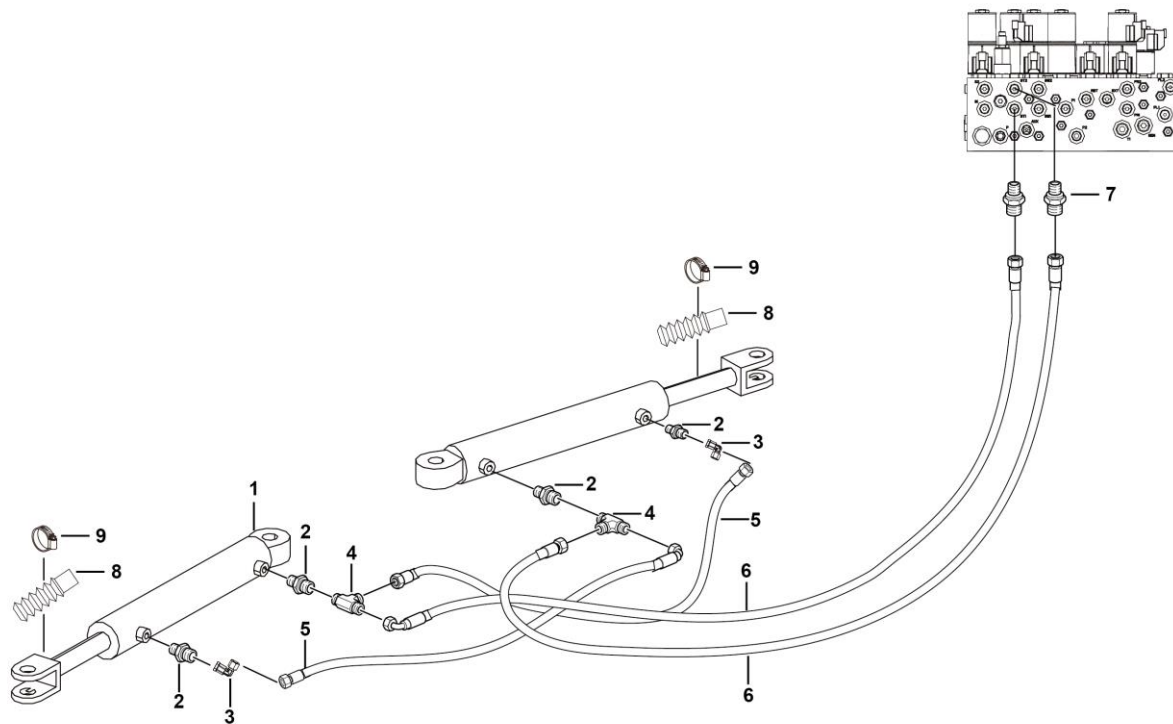

L2300-2539000002.S1a

转向油缸 Cylinder

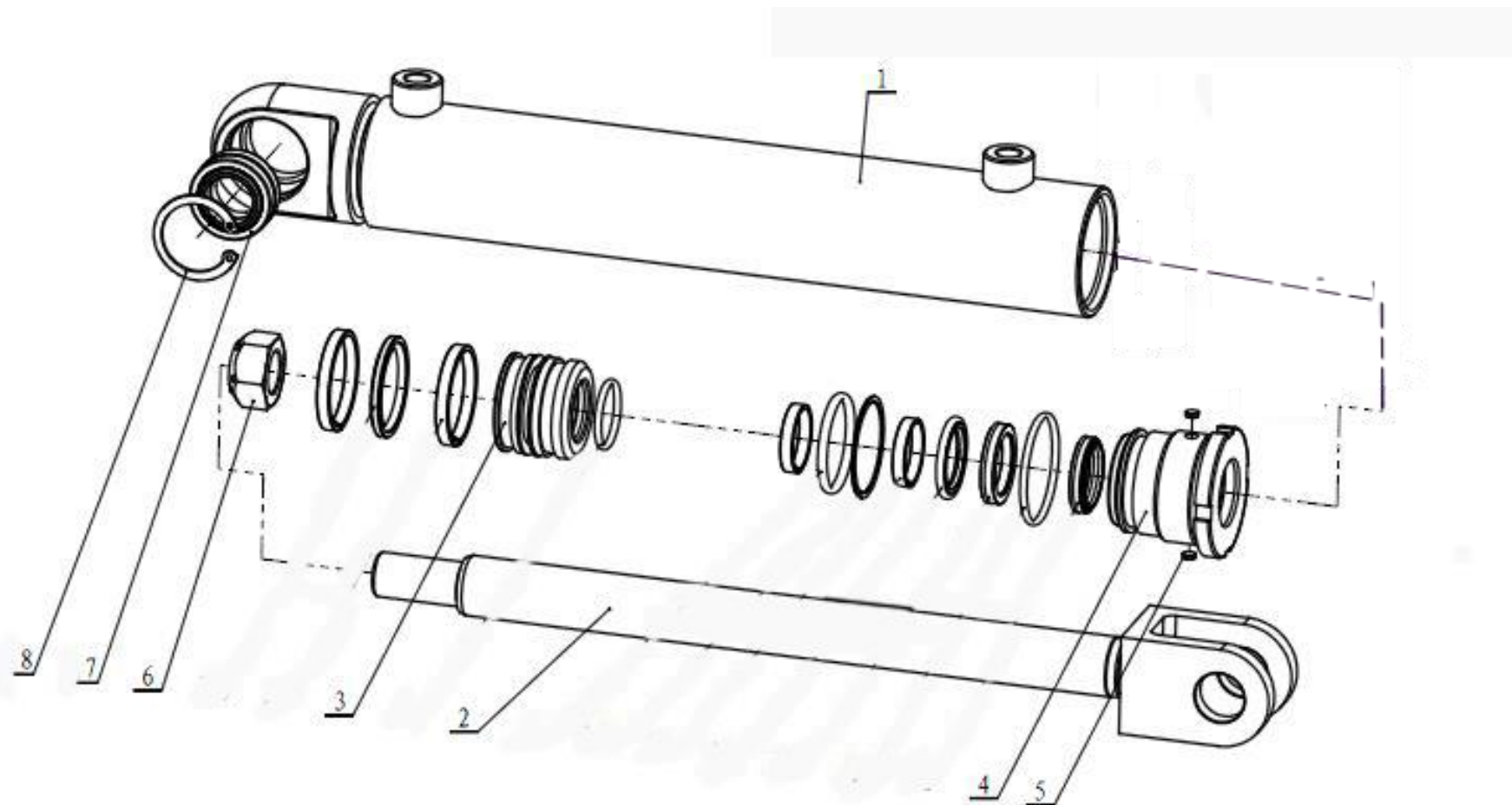

序号 Key	零件代号 Part No.	名称 Description	是否配件 Spare parts Y/N	数量 Qty	备注 Remarks
1	4120705927008	缸筒组件170206B103	Cylinder assembly	Y	1
2	4120705927007	活塞杆组件170509A100	Piston rod assembly	Y	1
3	4120705927006	活塞171106A103	Piston	Y	1
4	4120705927005	导向套171409A104	Sleeve	Y	1
5	4120703766018	锁紧片166301A100	Lock plat	Y	2
6	4120002047007	全金属锁紧螺母264761T001	Nut	Y	1
7	4120705927004	关节轴承270105A015	Bearing	Y	1
8	4120705927003	孔用弹性挡圈A型267101A010	Washer	Y	1
9	4120002338001	油缸密封件包040609B101-SK01	Kit	Y	1



举升液压总成 Hydraulic lifting system

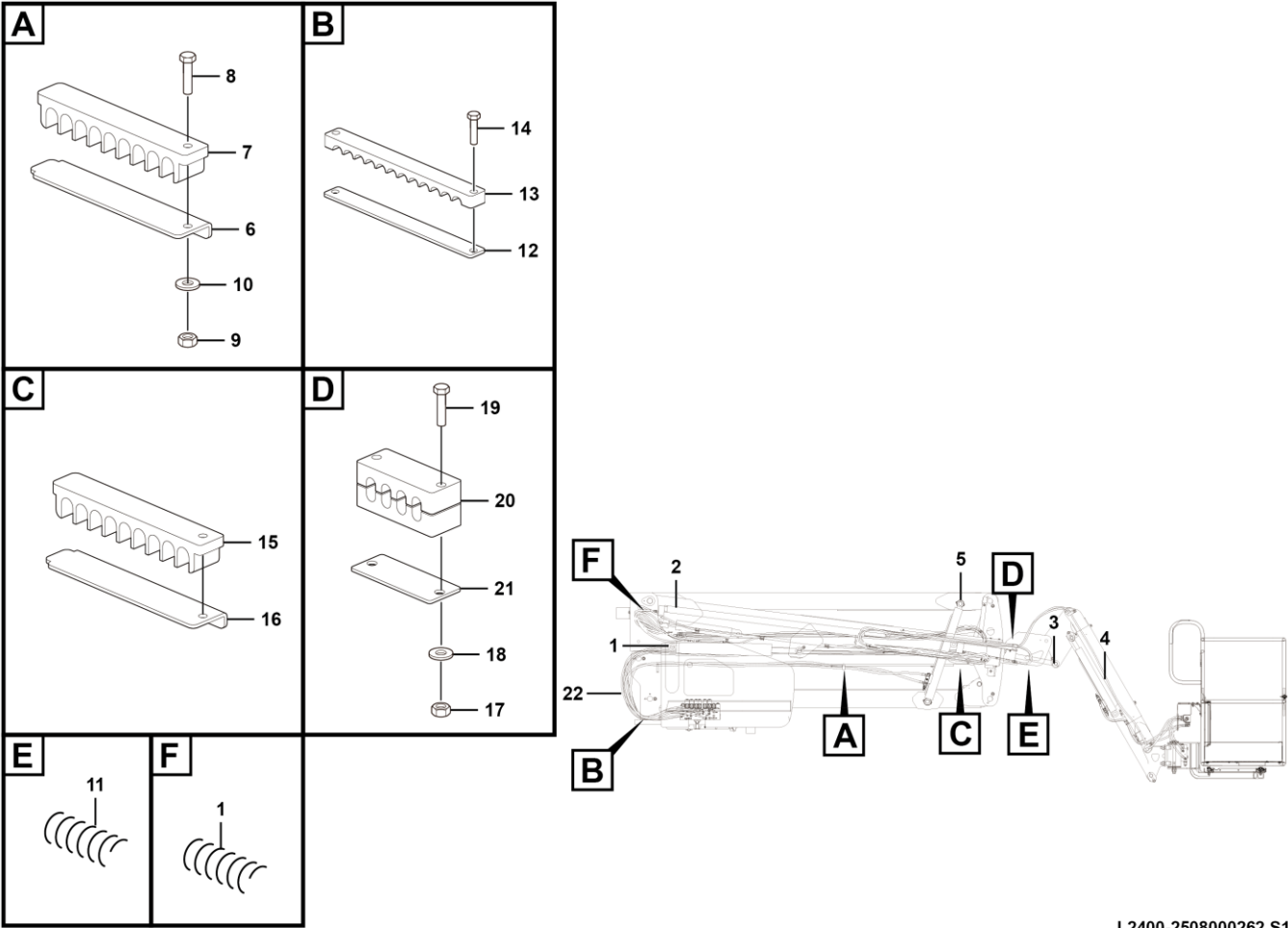

L2400-2508000262.S1a

序号 Key	零件代号 Part No.	名称 Description	是否配件 Spare parts Y/N	数量 Qty	备注 Remarks
1	4120002251	软管护套PG-062(600)	Sleeve	Y	36
2	25080002631	主臂变幅液压总成	Hydraulic assembly	Y	1
3	25080002641	主臂伸缩液压总成	Telescope hydraulic assembly	Y	1
4	25080002651	工作栏调平液压总成	Leveling hydraulic assembly	Y	1
5	25080002661	曲臂变幅液压总成	Lower lift hydraulic assembly	Y	1
6	25080000411	伸缩臂上管夹压板	Plate	Y	4
7	25080000962	伸缩臂上管夹	Clamp	Y	4
8	4011000289	螺栓GB5783-M6*16EpZn-8.8	Bolt gb5783-m6*16epzn-8.8	Y	7
9	4013000028	螺母GB6170-M6EpZn-8	Nut gb6170-m6epzn-8	Y	7
10	4015000207	垫圈GB97.1-6EpZn-300HV	Washer gb97.1-6epzn-300hv	Y	7
11	4120001532	软管护套PG-062(300)	Sleeve	Y	16
12	25080001221	压板	Plate	Y	1
13	25080001231	管夹	Clamp	Y	4
14	4011000300	螺栓GB16674-M8*55EpZn-8.8	Bolt gb16674-m8*55epzn-8.8	Y	2
15	25080000942	管夹	Clamp	Y	3
16	25080000931	板	Plate	Y	3
17	4013000210	螺母GB889.1-M8EpZn-8	Nut gb889.1-m8epzn-8	Y	4
18	4015000256	垫圈GB96.1-8EpZn-300HV	Wsher gb96.1-8epzn-300hv	Y	4
19	4011000591	螺栓GB5782-M8*70EpZn-8.8	Bolt gb5782-m8*70epzn-8.8	Y	4
20	25080000472	拖链出口管夹	Clamp	Y	2
21	25080000951	拖链出口管夹压板	Plate	Y	2
22	25080001491	帆布	Canvas cover	Y	2

主臂变幅液压总成 Hydraulic assembly

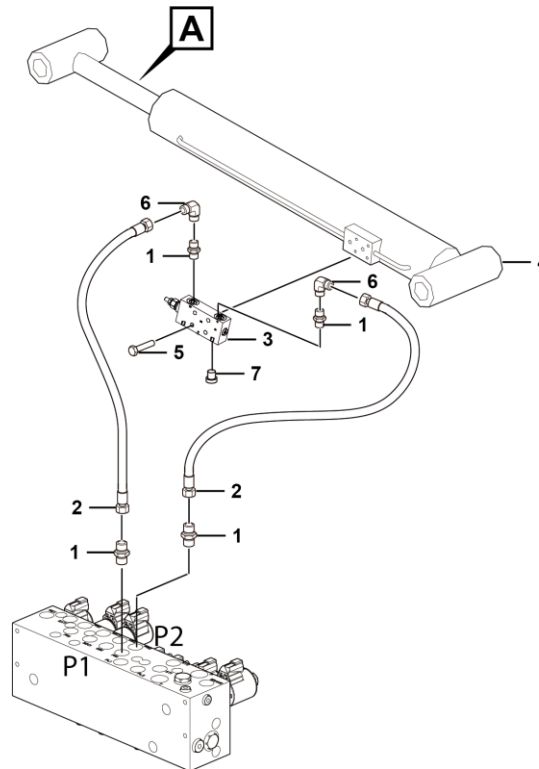
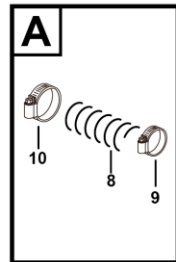

L2400-2508000263.S1b

序号 Key	零件代号 Part No.	名称 Description	是否配件 Spare parts Y/N	数量 Qty	备注 Remarks
1	4120001495	直通接头1CB-14-06WD	Y	4	
2	4120704810	软管20411-14-04*SCP3-04*9250	Y	2	
3	4120703873	变幅平衡阀	Y	1	
4	4120002337	主臂变幅油缸油缸	Y	1	
5	4011010904	螺栓GB5783-M8*40fZnyc-12.9-480	Y	4	
6	4120000868	直角接头2C9-14Z	Y	2	
7	4120001493	堵头4BN-06WD	Y	2	
8	25080004761	主臂变幅油缸护套	Y	1	
9	4017000004	喉箍JB8870-d130	Y	1	
10	4017000007	喉箍JB8870-d60	Y	1	

变幅平衡阀STA0612R4G38C00 Valve

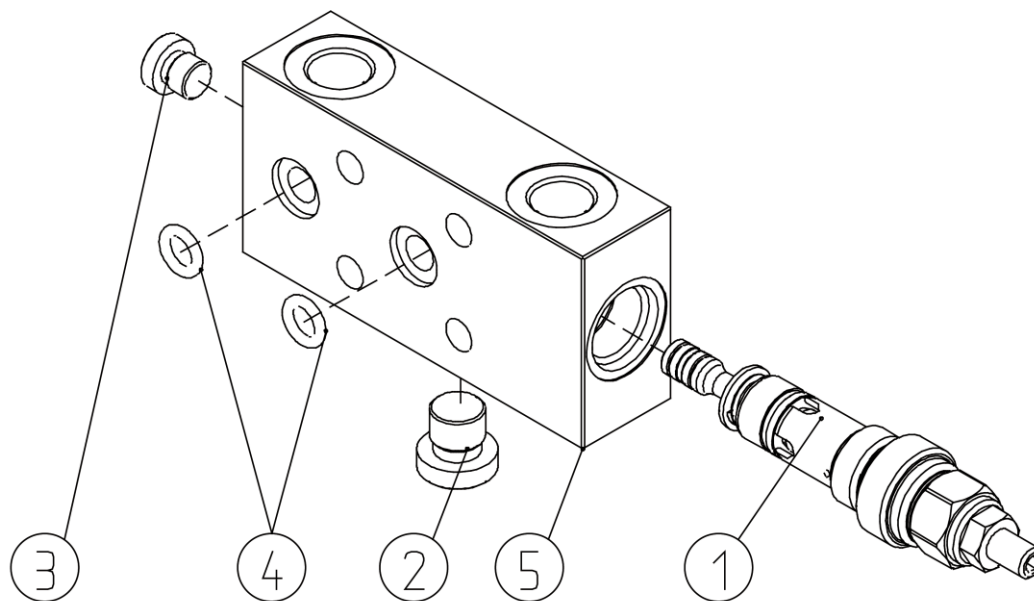

序号 Key	零件代号 Part No.	名称 Description	是否配件 Spare parts Y/N	数量 Qty	备注 Remarks
1	4120002045002	平衡阀S31VTNP0604D000	Y	1	
1	4120002045002	平衡阀S31VTNP0604D000	Y	1	
2	4190001419	堵头4BN-04WD	Y	1	
2	4190001419	堵头4BN-04WD	Y	1	
3	4129900116002	4BN-02WD	Y	1	
3	4129900116002	4BN-02WD	Y	1	
4	4120703337003	O型圈 10.77*2.62 NBR 70SH	Y	2	
4	4120703337003	O型圈 10.77*2.62 NBR 70SH	Y	2	
5	4120703873001	阀块STA061200G38000M	Y	1	
5	4120703873001	阀块STA061200G38000M	Y	1	

主臂变幅油缸 Cylinder

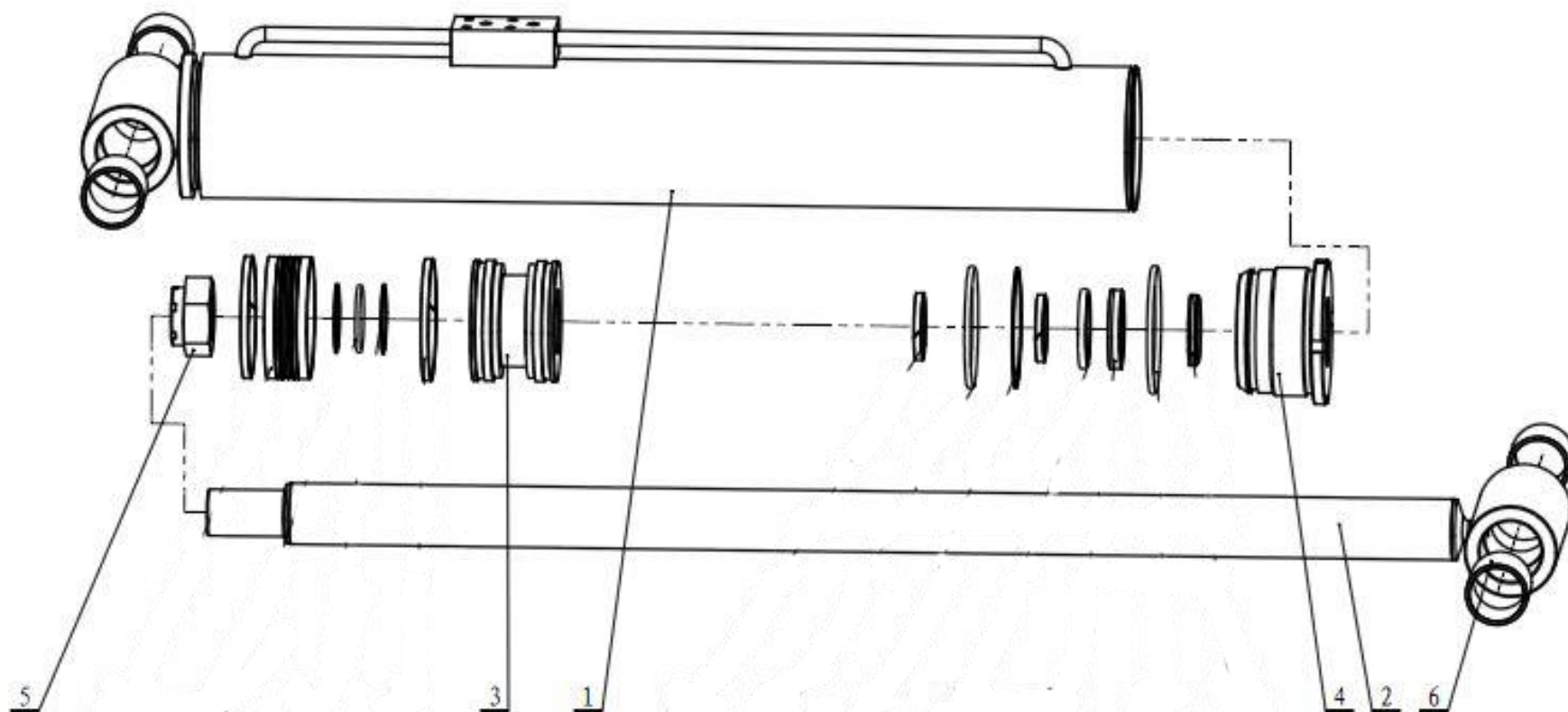

主臂伸缩液压总成 Telescope hydraulic assembly

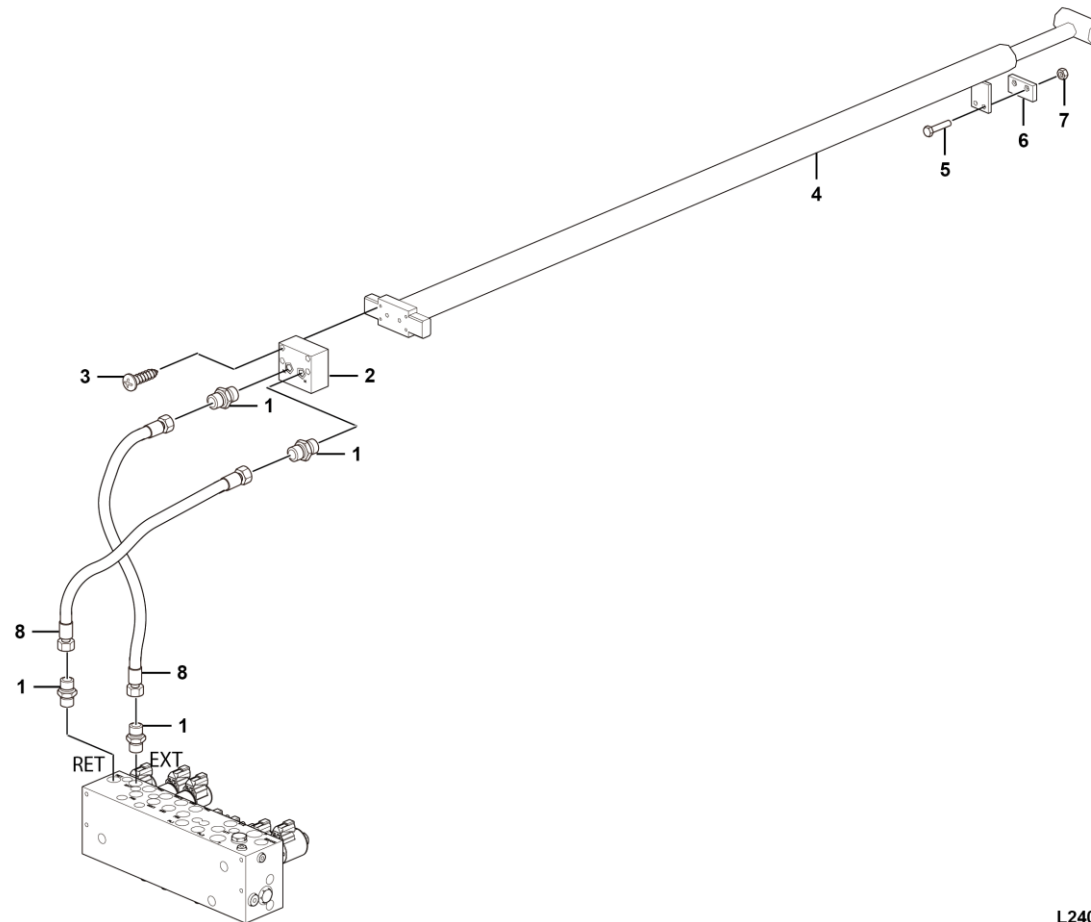

L2400-2508000264.S1b

序号 Key	零件代号 Part No.	名称 Description	是否配件 Spare parts Y/N	数量 Qty	备注 Remarks
1	4120001495	直通接头1CB-14-06WD	Y	4	
2	4120704191	伸缩平衡阀	Y	1	
3	4014010323	螺钉GB70.1-M8*50flZnyc-12.9-480	Y	4	
4	4120703577	主臂伸缩油缸	Y	1	
5	4011000451	螺栓GB5782-M10*45EpZn-8.8	Y	2	
6	25080000551	伸缩油缸用支撑滑块	Y	1	
7	4013000033	螺母GB6170-M8EpZn-8	Y	2	
8	4120704808	软管20411-14-04*SCP3-04*8950	Y	2	

主臂伸缩油缸 Cylinder

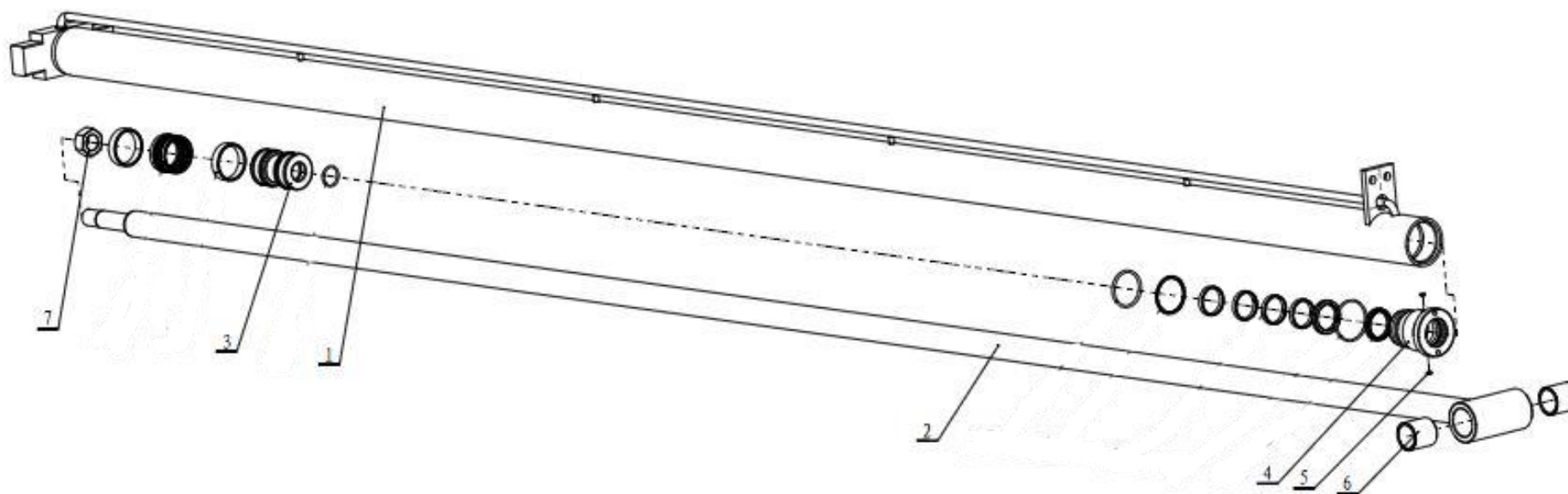

序号 Key	零件代号 Part No.	名称 Description	是否配件 Spare parts Y/N	数量 Qty	备注 Remarks
1	4120703577001	缸筒组件170206B551	Cylinder assembly	Y	1
2	4120703577002	活塞杆组件 170511B551	Piston rod assembly	Y	1
3	4120703577003	活塞 171106B550	Piston	Y	1
4	4120703577004	导向套 171411B550	Sleeve	Y	1
5	4120703766018	锁紧片166301A100	Lock plat	Y	2
6	4120705183007	自润滑复合轴承 272199C052	Bearing	Y	2
7	4120002047007	全金属锁紧螺母264761T001	Nut	Y	1
8	4120703577005	油缸密封件包040611B103-SK01	Kit	Y	1

伸缩平衡阀ST4921-A00A Valve

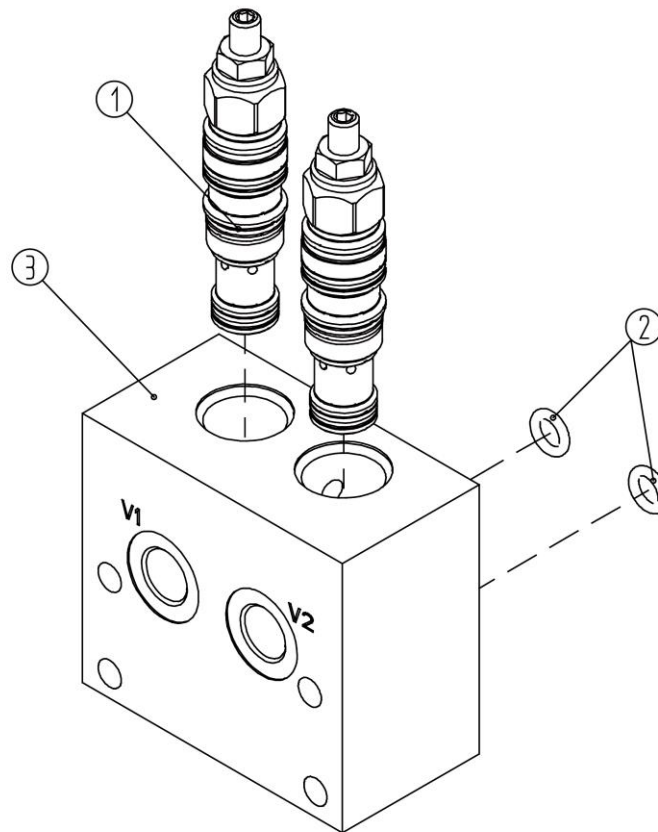

工作栏调平液压总成 Leveling hydraulic assembly

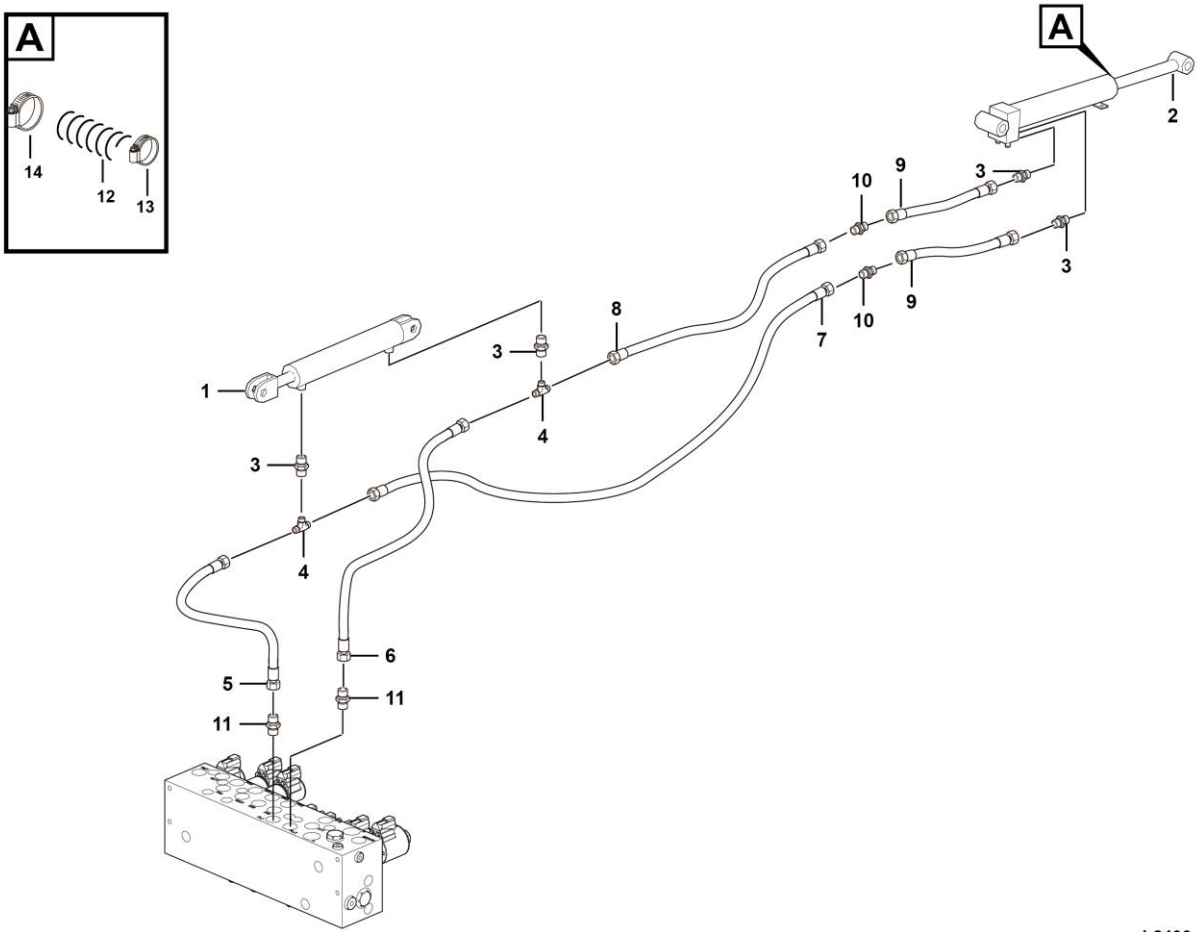

L2400-2508000265.S1a

序号 Key	零件代号 Part No.	名称 Description	是否配件 Spare parts Y/N	数量 Qty	备注 Remarks
1	4120001537	下调平油缸	Cylinder	Y	1
2	4120704630	上调平油缸	Cylinder	Y	1
3	4120001368	直通接头1CB-14-04WD	Joint 1cb-14-04wd	Y	4
4	4190001003	三通接头BC-14	Joint	Y	2
5	4120704806	软管20411-14-04*SCP3-04*9050	Pipe	Y	1
6	4120704807	软管20411-14-04*SCP3-04*9350	Pipe	Y	1
7	4120704779	软管20411-14-04*SCP3-04*7600	Pipe	Y	1
8	4120704780	软管20411-14-04*SCP3-04*7150	Pipe	Y	1
9	4120002610	软管J20411-14-04TZ*SCP3-04*880+HPS880	Pipe	Y	2
10	4120001502	直通接头1C-14	Joint1c-14	Y	2
11	4120001495	直通接头1CB-14-06WD	Joint 1cb-14-06wd	Y	2
12	4120703717	调平油缸护套	Sheath	Y	1
13	4017000009	喉箍JB8870-d50	Clamp	Y	1
14	4017000006	喉箍JB8870-d100	Admas apple jb8870-d100	Y	1

下调平油缸 Cylinder

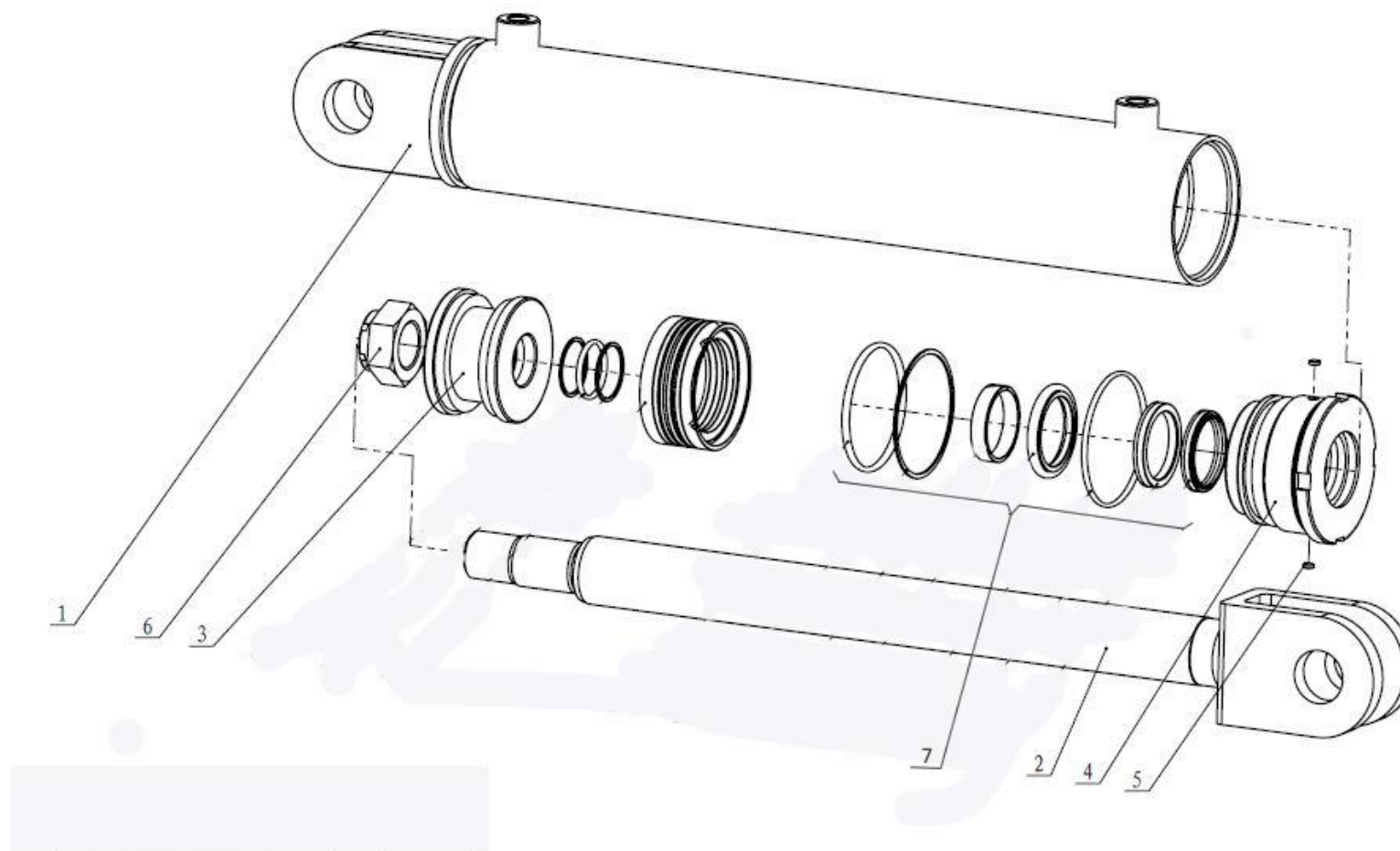

序号 Key	零件代号 Part No.	名称 Description	是否配件 Spare parts Y/N	数量 Qty	备注 Remarks
1	4120001537002	缸筒组件170250A303	Cylinder assembly	Y	1
2	4120001537003	活塞杆组件170513A304	Piston rod assembly	Y	1
3	4120704843005	活塞171150A305	Piston	Y	1
4	4120704843004	导向套 171413A305	Sleeve	Y	1
5	4120703766018	锁紧片166301A100	Lock plat	Y	2
6	4120703063003	金属锁紧螺母264767T001	Nut	Y	1
7	4120001537001	下调平油缸密封件包	Sealing member aggregate	Y	1



上调平油缸 Cylinder

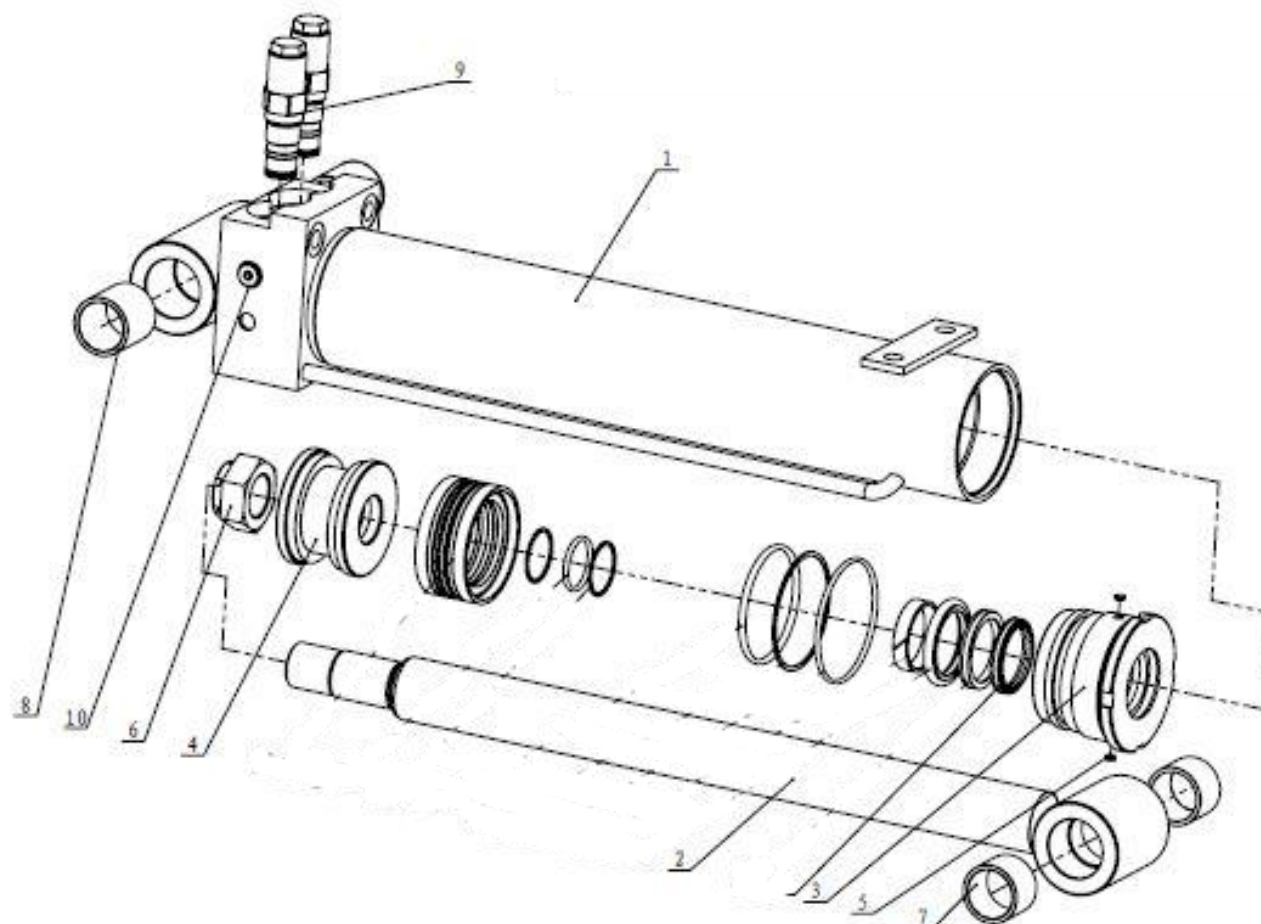

序号 Key	零件代号 Part No.	名称 Description	是否配件 Spare parts Y/N	数量 Qty	备注 Remarks
1	4120704843002	缸筒组件 170250A304A	Cylinder assembly	Y	1
2	4120704843003	活塞杆组件170513A303	Piston rod assembly	Y	1
3	4120704843004	导向套 171413A305	Sleeve	Y	1
4	4120704843005	活塞171150A305	Piston	Y	1
5	4120703766018	锁紧片166301A100	Lock plat	Y	2
6	4120703063003	金属锁紧螺母264767T001	Nut	Y	1
7	4120704843008	自润滑复合轴承 272199C053	Bearing	Y	2
8	4120705183007	自润滑复合轴承 272199C052	Bearing	Y	2
9	4120704843006	平衡阀302120D001X	Valve	Y	2
10	4120704843007	内六角螺塞310105D009	Plug	Y	2

曲臂变幅液压总成 Lower lift hydraulic assembly

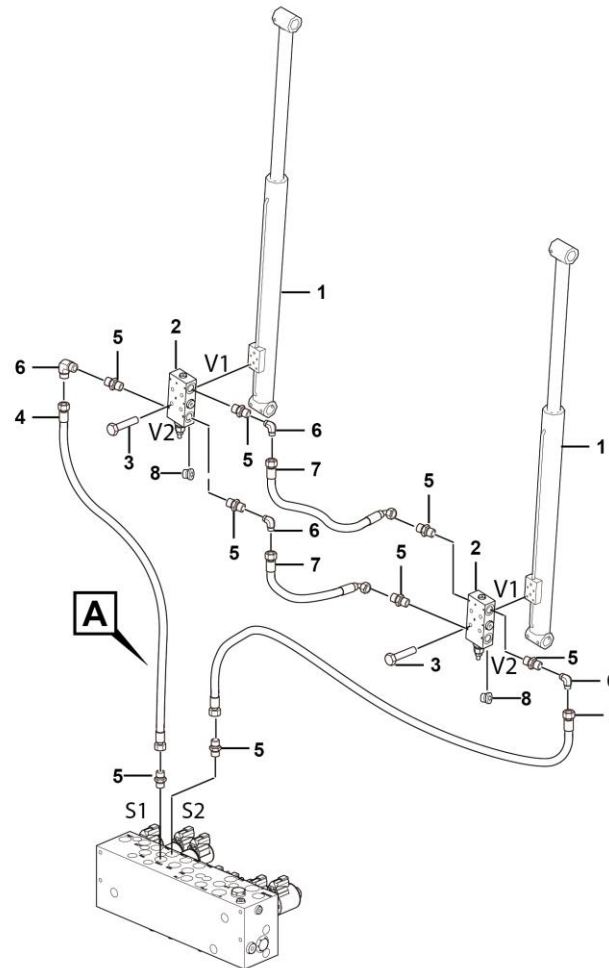
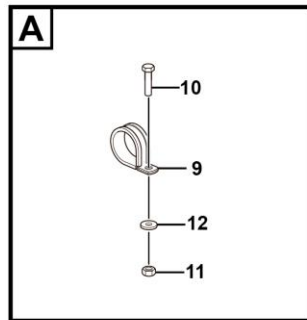

L2404-2508000266.S1b

曲臂变幅油缸 Cylinder

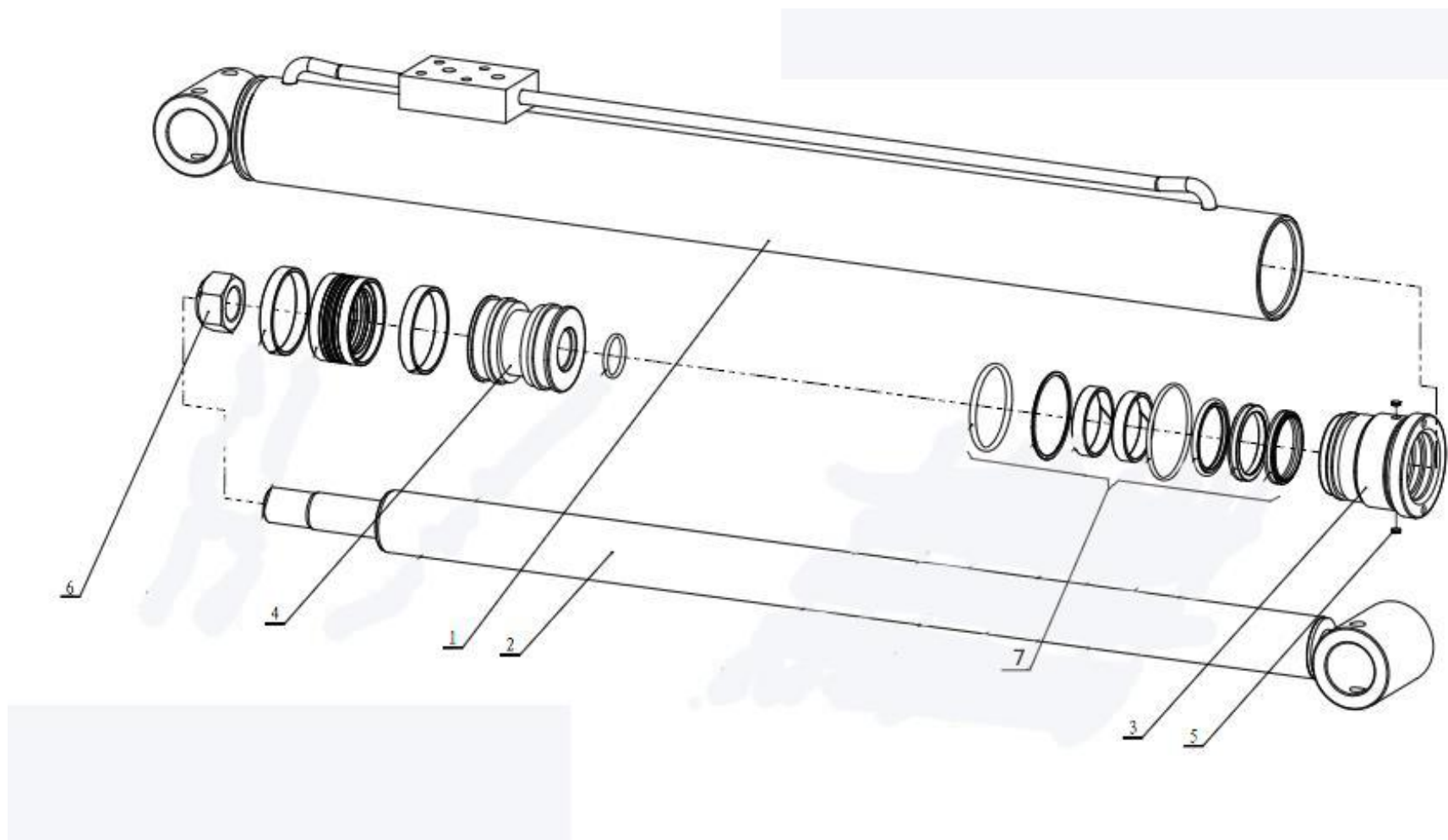

序号 Key	零件代号 Part No.	名称 Description	是否配件 Spare parts Y/N	数量 Qty	备注 Remarks
1	4120001536006	缸筒组件170209E101	Cylinder assembly	Y	1
2	4120001536005	活塞杆组件170514B100	Piston rod assembly	Y	1
3	4120704011011	导向套171414A106	Sleeve	Y	1
4	4120001536002	活塞171109A105	Piston	Y	1
5	4120703766018	锁紧片166301A100	Lock plat	Y	2
6	4120704605007	金属锁紧螺母264762T001	Nut	Y	1
7	4120001536001	曲臂变幅油缸密封件包	Sealing member aggregate	Y	1



变幅平衡阀STA0612R4G38C00 Valve

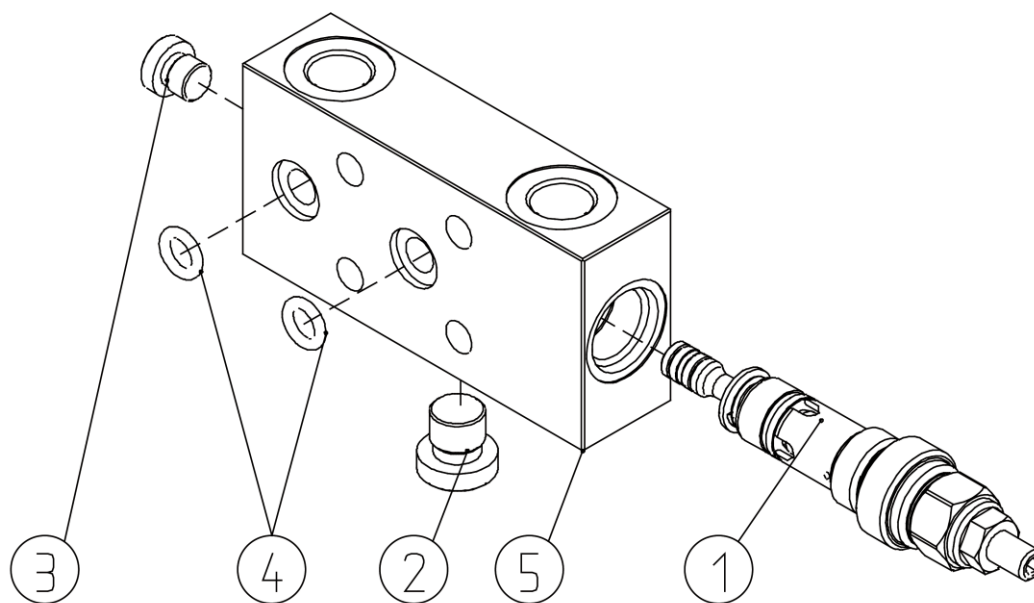

序号 Key	零件代号 Part No.	名称 Description	是否配件 Spare parts Y/N	数量 Qty	备注 Remarks
1	4120002045002	平衡阀S31VTNP0604D000	Y	1	
1	4120002045002	平衡阀S31VTNP0604D000	Y	1	
2	4190001419	堵头4BN-04WD	Y	1	
2	4190001419	堵头4BN-04WD	Y	1	
3	4129900116002	4BN-02WD	Y	1	
3	4129900116002	4BN-02WD	Y	1	
4	4120703337003	O型圈 10.77*2.62 NBR 70SH	Y	2	
4	4120703337003	O型圈 10.77*2.62 NBR 70SH	Y	2	
5	4120703873001	阀块STA061200G38000M	Y	1	
5	4120703873001	阀块STA061200G38000M	Y	1	

车桥摆动液压总成 Hydraulic assembly

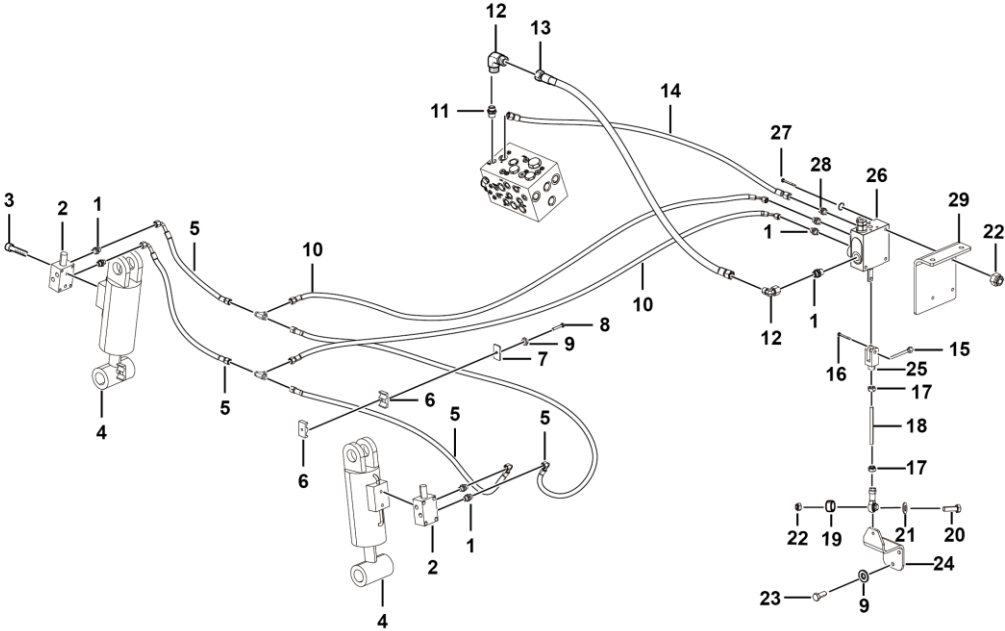

L2600-2511000037.S1b

序号 Key	零件代号 Part No.	名称 Description	是否配件 Spare parts Y/N	数量 Qty	备注 Remarks
1	4120001495	直通接头1CB-14-06WD	Joint 1cb-14-06wd	Y	7
2	4120002347	浮动油缸平衡阀	Balance valve	Y	2
3	4014010323	螺钉GB70.1-M8*50fZnyc-12.9-480	Screw	Y	8
4	4120704192	浮动油缸	Cyliunder	Y	2
5	4120704142	软管 20411-14-04*20491-14-04H55TZ*SCP3-04*800	Pipe	Y	4
6	4120001947	管夹TTPG-212.7	Clamp	Y	2
7	25110000471	管夹压板	Plate	Y	2
8	4011010628	螺栓GB5782-M6*40EpZn-8.8	Bolt	Y	2
9	4015000072	垫圈GB97.1-8EpZn-300HV	Washer gb97.1-8epzn-300hv	Y	3
10	4120703415	软管20411-14-04*20441-14-04*SCP3-04*2150	Hose	Y	2
11	4120001368	直通接头1CB-14-04WD	Joint 1cb-14-04wd	Y	1
12	4120000868	直角接头2C9-14Z	Rectangular connector	Y	1
13	4120001641	软管20411-14-04*SCP3-04*755	Hose	Y	1
14	4120704903	软管F481CACE151508-800	Pipe	Y	1
15	4016000157	销轴GB882-B6*27EpZn-35	Pin	Y	1
16	4016000107	开口销GB91-1.6*16EpZn-Q235A	Cotter pin gb91-1.6*16epzn-q235a	Y	1
17	4013000028	螺母GB6170-M6EpZn-8	Nut gb6170-m6epzn-8	Y	2
18	25110000451	丝杆	Screw rod	Y	1
19	4021010059	自润滑型杆端关节轴承SIB6C	Knuckle bearing	Y	1
20	4011000291	螺栓GB5783-M6*30EpZn-8.8	Bolt gb5783-m6*30epzn-8.8	Y	1
21	4015010327	垫圈GB97.1-6EpZn-300HV	Plain	Y	4
22	4013000211	螺母GB889.1-M6EpZn-8	Nut gb889.1-m6epzn-8	Y	4

车桥摆动液压总成 Hydraulic assembly

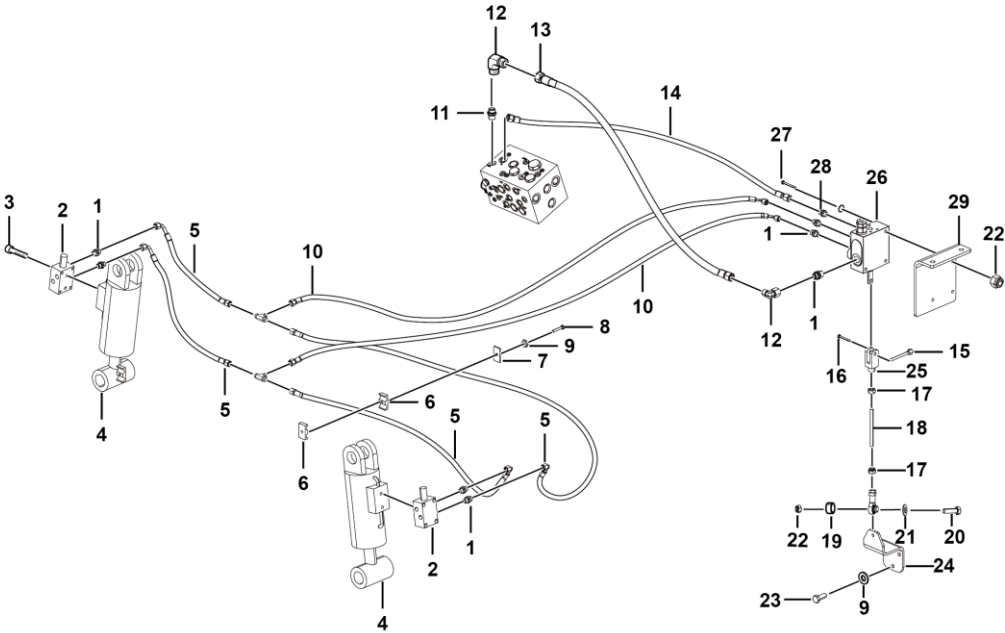

L2600-2511000037.S1b

浮动油缸平衡阀ST4608-A000 Valve

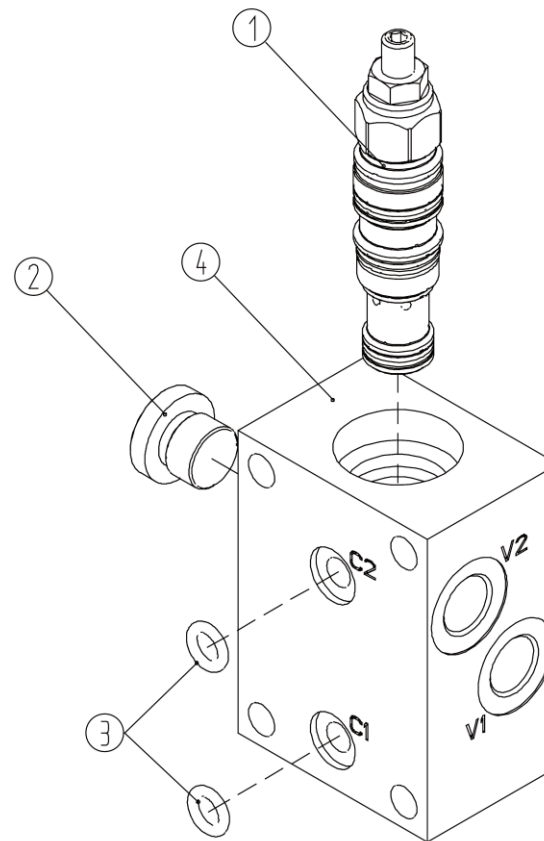

浮动油缸 Cylinder

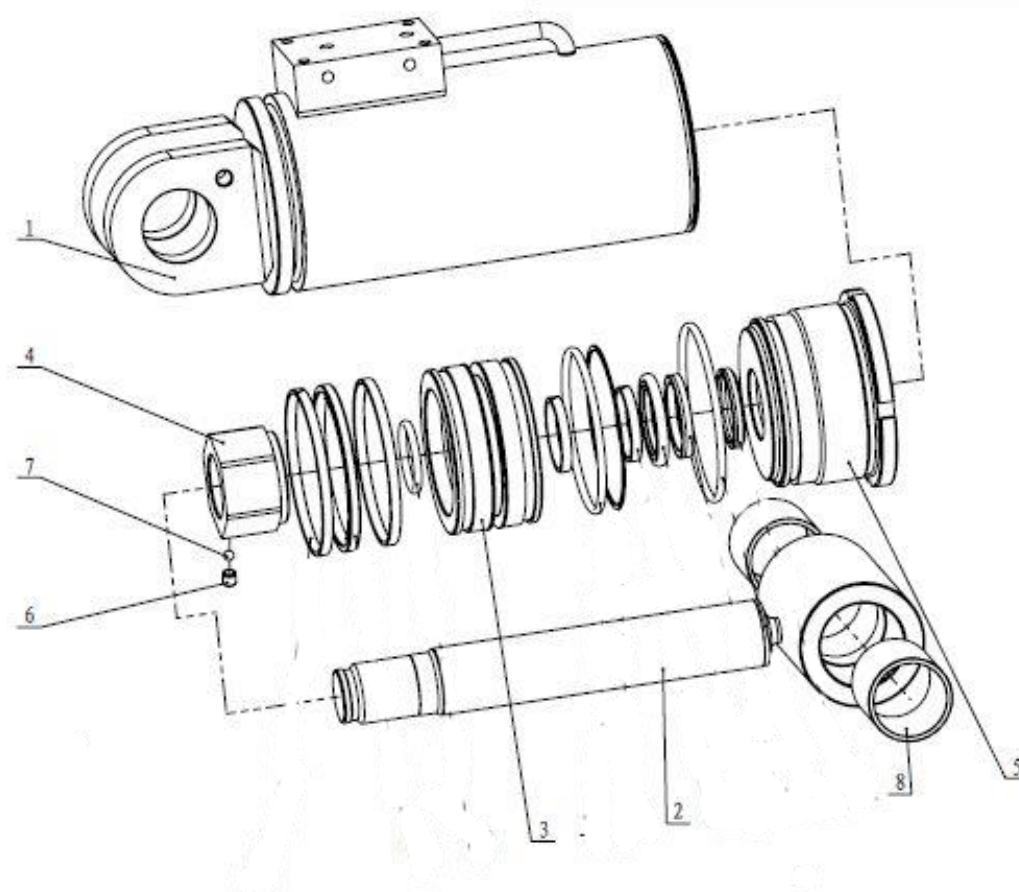

序号 Key	零件代号 Part No.	名称 Description	是否配件 Spare parts Y/N	数量 Qty	备注 Remarks
1	4120704192002	缸筒组件170214A202	Cylinder assembly	Y	1
2	4120704192003	活塞杆组件170513C302	Piston rod assembly	Y	1
3	4120704192004	活塞171114A307	Piston	Y	1
4	4120704192005	六角螺母175418A261	Nut	Y	1
5	4120704192006	导向套171413A306	Sleeve	Y	1
6	4120704192007	内六角螺钉263308R001	Screw	Y	1
7	4120704192008	钢球267919A001	Steel ball	Y	1
8	4120704842004	自润滑复合轴套272199C055	Sleeve	Y	2
9	4120704192001	油缸密封件包041413B201-SK01	Kit	Y	1



转台液压总成 Hydraulic assembly

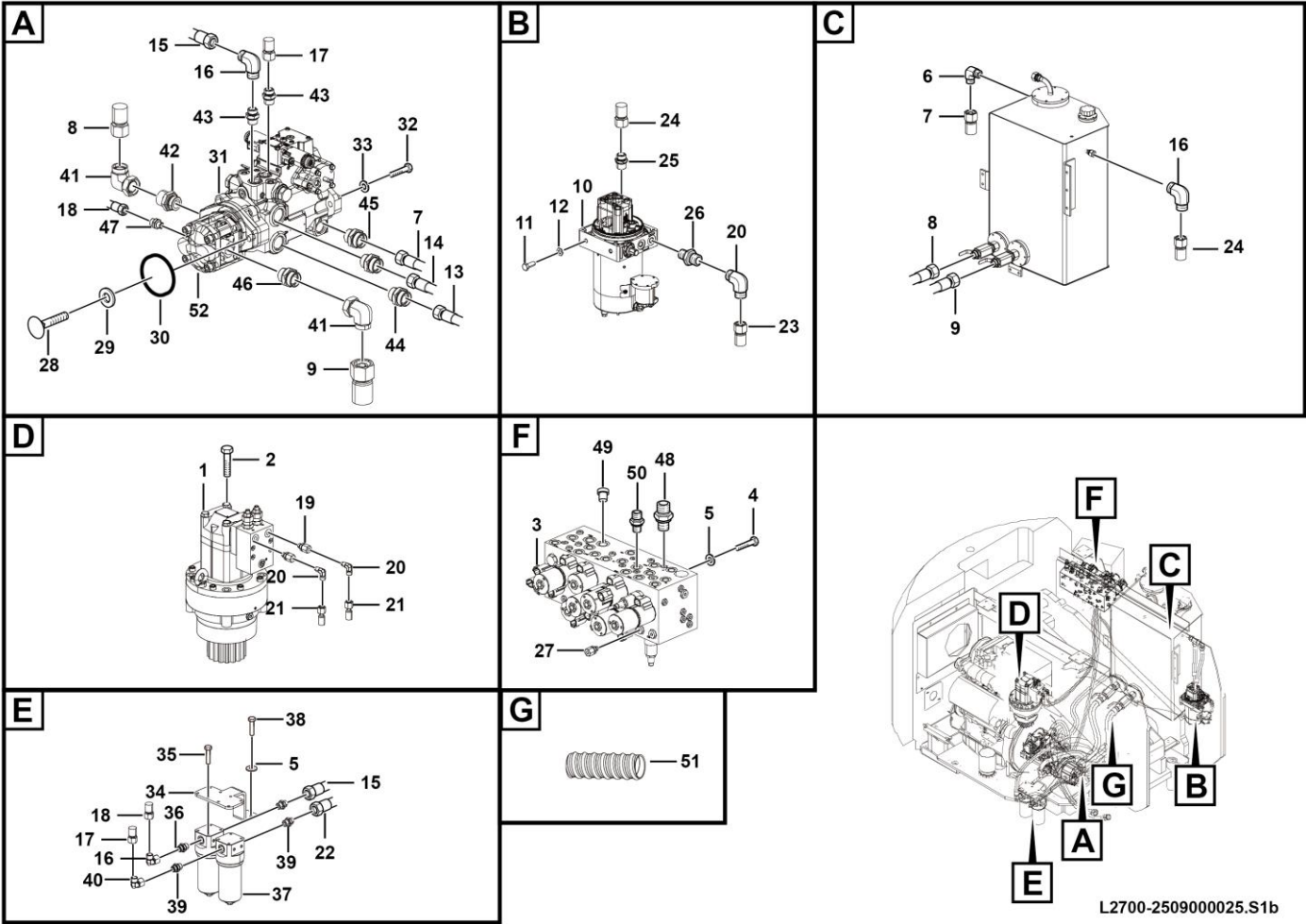

序号 Key	零件代号 Part No.	名称 Description	是否配件 Spare parts Y/N	数量 Qty	备注 Remarks
1	4120001432	回转驱动总成	Rotation hydraulic motor	Y	1
2	4011010510	螺栓GB5782-M12*120EpZn-10.9	Bolt	Y	4
3	4120704789	动臂功能阀组	Valve	Y	1
4	4011000105	螺栓GB5783-M8*20EpZn-8.8	Bolt gb5783-m8*20epzn-8.8	Y	4
5	4015000072	垫圈GB97.1-8EpZn-300HV	Washer gb97.1-8epzn-300hv	Y	6
6	4129900392	过渡接头2C9-30Z	Transition joint	Y	1
7	4120703426	软管 J20411-30-12TZ/J20441-30-12TZ*SR1SN-12*2100	Hose	Y	1
8	4120704137	软管 20411-36-16*20441-36-16TZ*OSD150-16*1330	Pipe20411-36-16*20441-36-16tz*osd150-16*1330	Y	1
9	4120704138	软管20411-36-16*OSD150-16*1060	Pipe	Y	1
10	4120001418	应急动力单元	Auxiliary hydraulic power	Y	1
11	4011000082	螺栓GB5783-M10*25EpZn-8.8	Bolt gb5783-m10*25epzn-8.8	Y	2
12	4015000162	垫圈GB97.1-10EpZn-300HV	Washer gb97.1-10epzn-300hv	Y	2
13	4120703429	软管 20512-30-12TZ*20542-30-12TZ*SR12-12*1795	Hose	Y	1
14	4120703430	软管 20512-30-12TZ*20542-30-12TZ*SR12-12*1800	Hose	Y	1
15	4120704214	软管 20411-22-08TZ*20441-22-08TZ*SCP3-08*620	Pipe20411-22-08tz*20441-22-08tz*scp3-08*620	Y	1
16	4120000866	直角接头2C9-22Z	Rectangular connector	Y	2
17	4120704215	软管 20411-22-08TZ/20491-22-08TZ*SCP3-08*580	Pipe-20411-22-08tz/20491-22-08tz*scp3-08*580	Y	1
18	4120704783	软管20411-18-06TZ*SCP3-06*335	Pipe	Y	1
19	4120001340	接头1CO-14-04	Nipple	Y	2
20	4120000868	直角接头2C9-14Z	Rectangular connector	Y	3
21	4120702780	软管J20411-14-04*SCP3-04*1200	Pipe j20411-14-04*scp3-04*1200	Y	2
22	4120704216	软管20411-18-06*SCP3-06*2230	Pipe20411-18-06*scp3-06*2230	Y	1



转台液压总成 Hydraulic assembly

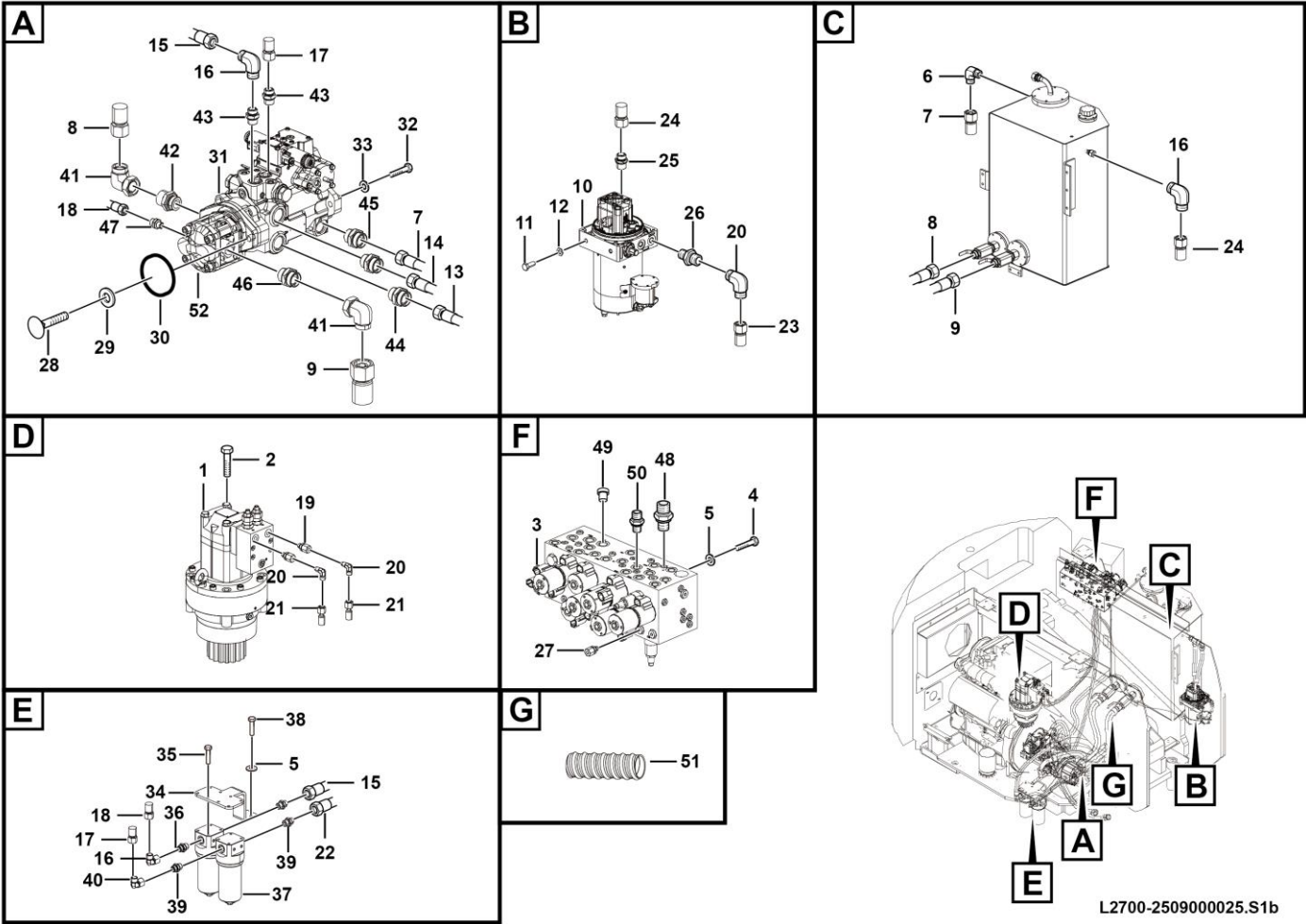

序号 Key	零件代号 Part No.	名称 Description	是否配件 Spare parts Y/N	数量 Qty	备注 Remarks
23	4120703277	软管20411-14-04*SCP3-04*1700	Hose assembly	Y	1
24	4120704141	软管20411-22-08*20441-22-08*SCP3-08*380	Pipe	Y	1
25	4120005156	直通接头1CB-22-06WD	Nipple	Y	1
26	4120001368	直通接头1CB-14-04WD	Joint 1cb-14-04wd	Y	1
27	4120001977	测压接头SMK20-G1/4-PC	Jiont	Y	1
28	4014010064	螺钉1/2-13UNC-2A*30-10.9	Bolt	Y	2
29	4015000177	垫圈GB97.1-14EpZn-300HV	Washer gb97.1-14epzn-300hv	Y	2
30	4120001880	O型圈94.97*1.75	O-ring	Y	1
31	4120704168	闭式变量泵	Pump	Y	1
32	4014000317	螺钉GB70.1-M12*45-12.9	Bolt gb70.1-m12*45-12.9	Y	2
33	4015010244	垫片GB97.1-12EpZn-300HV	Washer	Y	2
34	25090000121	过滤器固定板	Plate	Y	1
35	4011000458	螺栓GB16674-M8*20EpZn-8.8	Bolt gb16674-m8*20ep.zn-8.8	Y	8
36	4120001498	接头1CM-22WD	Joint1cm-22wd	Y	2
37	4120001428	高压过滤器KGLB-0080005L	High pressure filter	Y	2
38	4011000107	螺栓GB5783-M8*30EpZn-8.8	Bolt gb5783-m8*30epzn-8.8	Y	2
39	4120001795	直通接头1CM-18-22-WD	Fitting	Y	2
40	4190000996	组合接头2C9-18	Nipple	Y	1
41	4120000869	直角接头2C9-36Z	Rectangular connector	Y	2
42	4120001592	接头1CO-36-16	Joint	Y	1
43	4120004894	直通接头1CO-22-10	Nipple	Y	2
44	4120001897	直通接头1DO-30-16	Joint	Y	2

转台液压总成 Hydraulic assembly

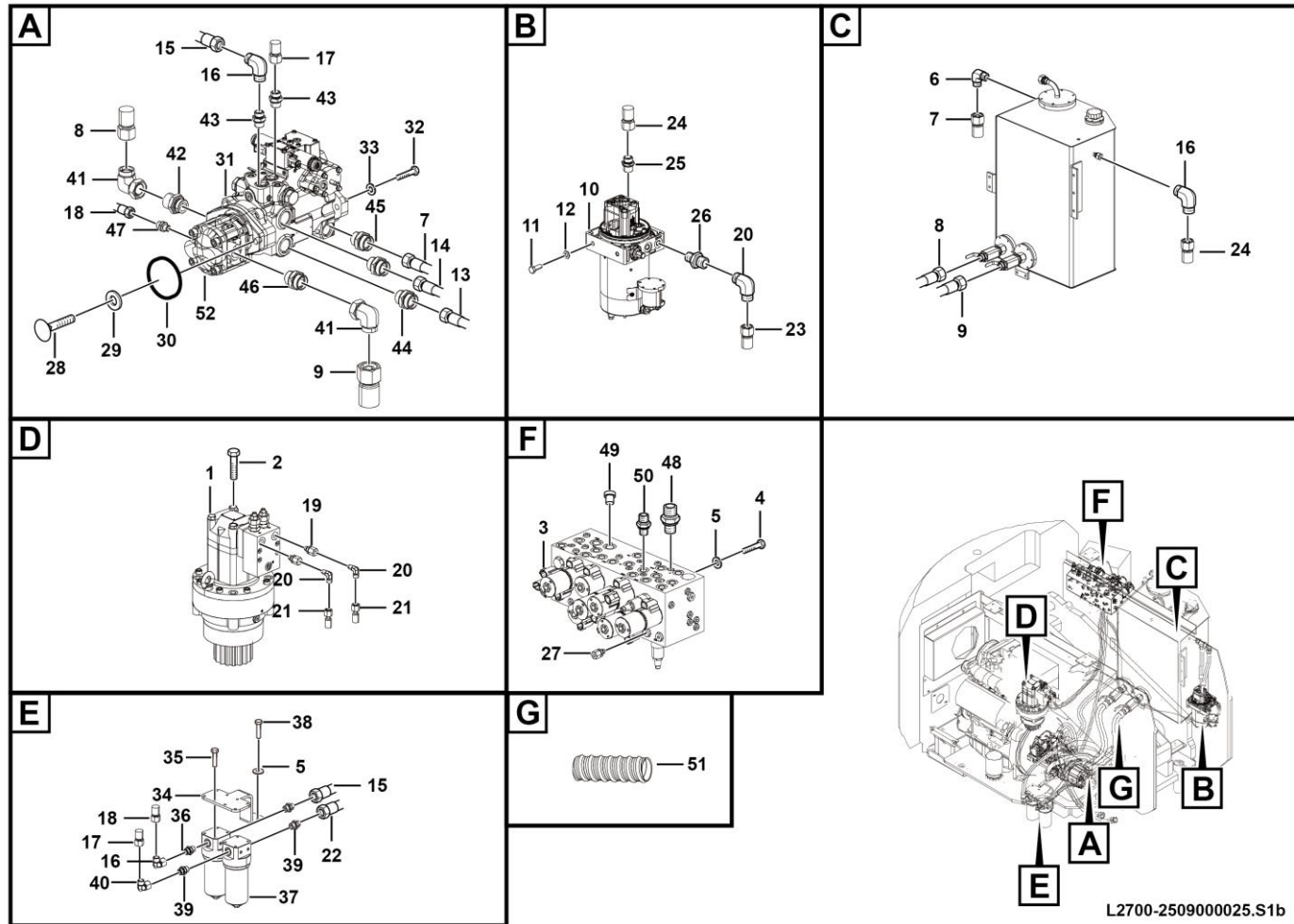

序号 Key	零件代号 Part No.	名称 Description	是否配件 Spare parts Y/N	数量 Qty	备注 Remarks
45	4120001801	直通接头1CO-30-12	Fitting	Y	1
46	4120001669	接头1CB-36-12WD	Joint	Y	1
47	4120001500	接头1CB-18-08WD	Joint1cb-18-08wd	Y	1
48	4120001769	直接头1CB-18-06WD	Nipple 1cb-18-06wd	Y	1
49	4120001371	堵头4BN-08WD	Plug	Y	1
50	4120001495	直通接头1CB-14-06WD	Joint 1cb-14-06wd	Y	3
51	4120001532	软管护套PG-062(300)	Sleeve	Y	6
52	4120002333	齿轮泵	Pump	Y	1

平台摆动液压总成 Hydraulic assembly

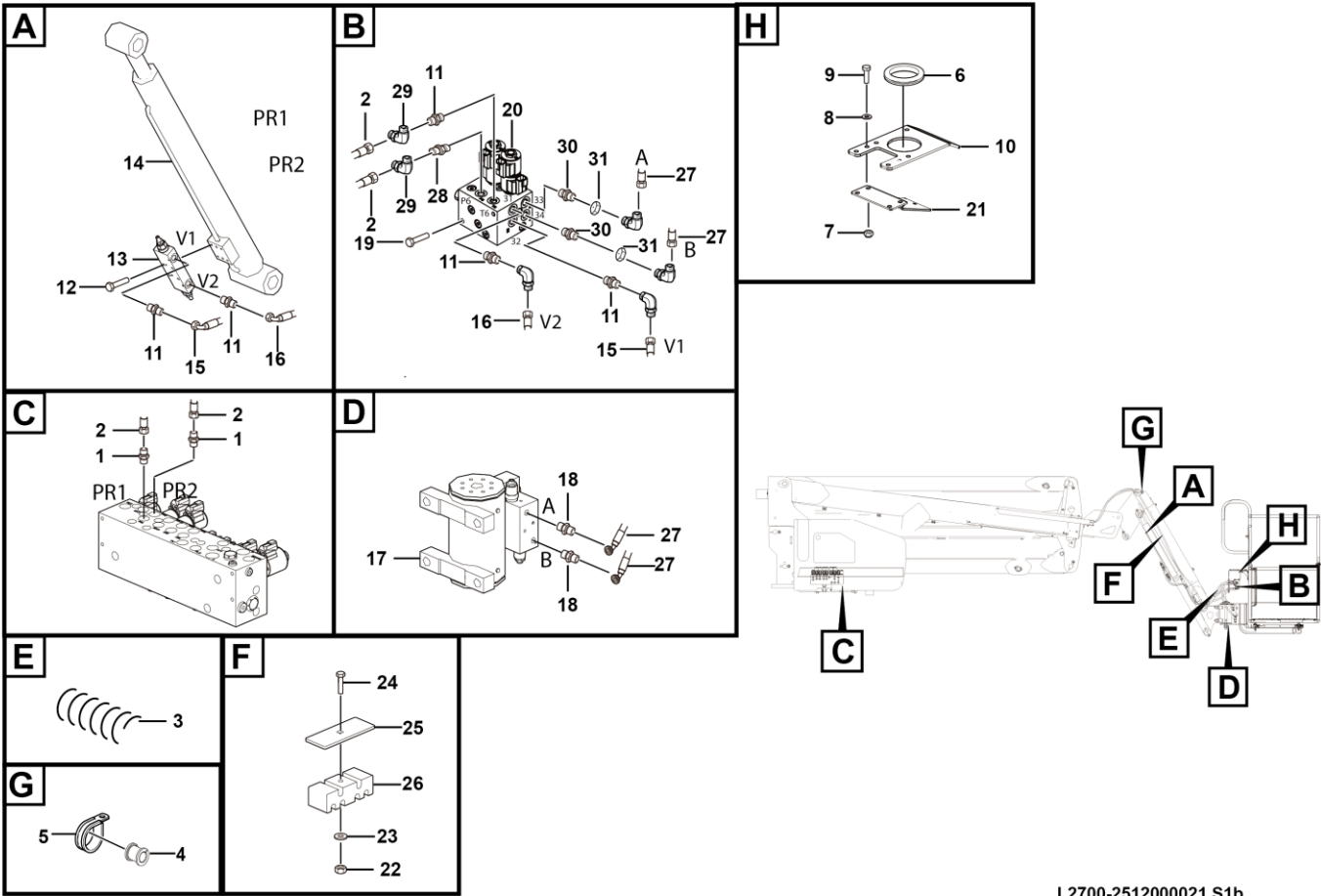

L2700-2512000021.S1b

序号 Key	零件代号 Part No.	名称 Description	是否配件 Spare parts Y/N	数量 Qty	备注 Remarks
1	4120001495	直通接头1CB-14-06WD	Joint 1cb-14-06wd	Y	2
2	4120704809	软管20411-14-04*SCP3-04*18950	Pipe	Y	2
3	4120001532	软管护套PG-062(300)	Sleeve	Y	4
4	4041001484	缓冲套LGB123-0426	Cushion sleeve lgb123-0426	Y	2
5	4041001169	管夹LGB167-0426	Clamp	Y	2
6	25160000621	橡胶套	Rubber sleeve	Y	1
7	4013000189	螺母GB889.1-M10EpZn-8	Nut	Y	4
8	4015000162	垫圈GB97.1-10EpZn-300HV	Washer gb97.1-10epzn-300hv	Y	8
9	4011000085	螺栓GB5783-M10*35EpZn-8.8	Bolt gb5783-m10*35epzn-8.8	Y	4
10	25210023891	穿线板	Plate	N	1
11	4120001368	直通接头1CB-14-04WD	Joint 1cb-14-04wd	Y	5
12	4011010902	螺栓GB5783-M6*35fZnyc-12.9-480	Bolt gb5783-m6*35flznyc-12.9-480	Y	3
13	4120703556	飞臂平衡阀	Counterbalance valve	Y	1
14	4120705183	飞臂油缸55*35*436-789	Jib boom cylinder	Y	1
15	4120002224	软管 J20411-14-04TZ/J20491-14-04TZ*SCP3-04*1350	Pipe	Y	1
16	4120002223	软管 J20411-14-04TZ/J20491-14-04TZ*SCP3-04*1250	Pipe	Y	1
17	4120702960	摆动油缸	Cylinder	Y	1
18	4120001340	接头1CO-14-04	Nipple	Y	2
19	4011000632	螺栓GB5783-M8*16-8.8	Bolt gb5783-m8*16-8.8	Y	3
20	4120703445	飞臂阀块ST4832-AB00	Fly boom manifold	Y	1
21	25210023881	弯板	Plate	Y	1
22	4013000162	螺母GB6170-M8-8	Nut gb6170-m8-8	Y	2

平台摆动液压总成 Hydraulic assembly

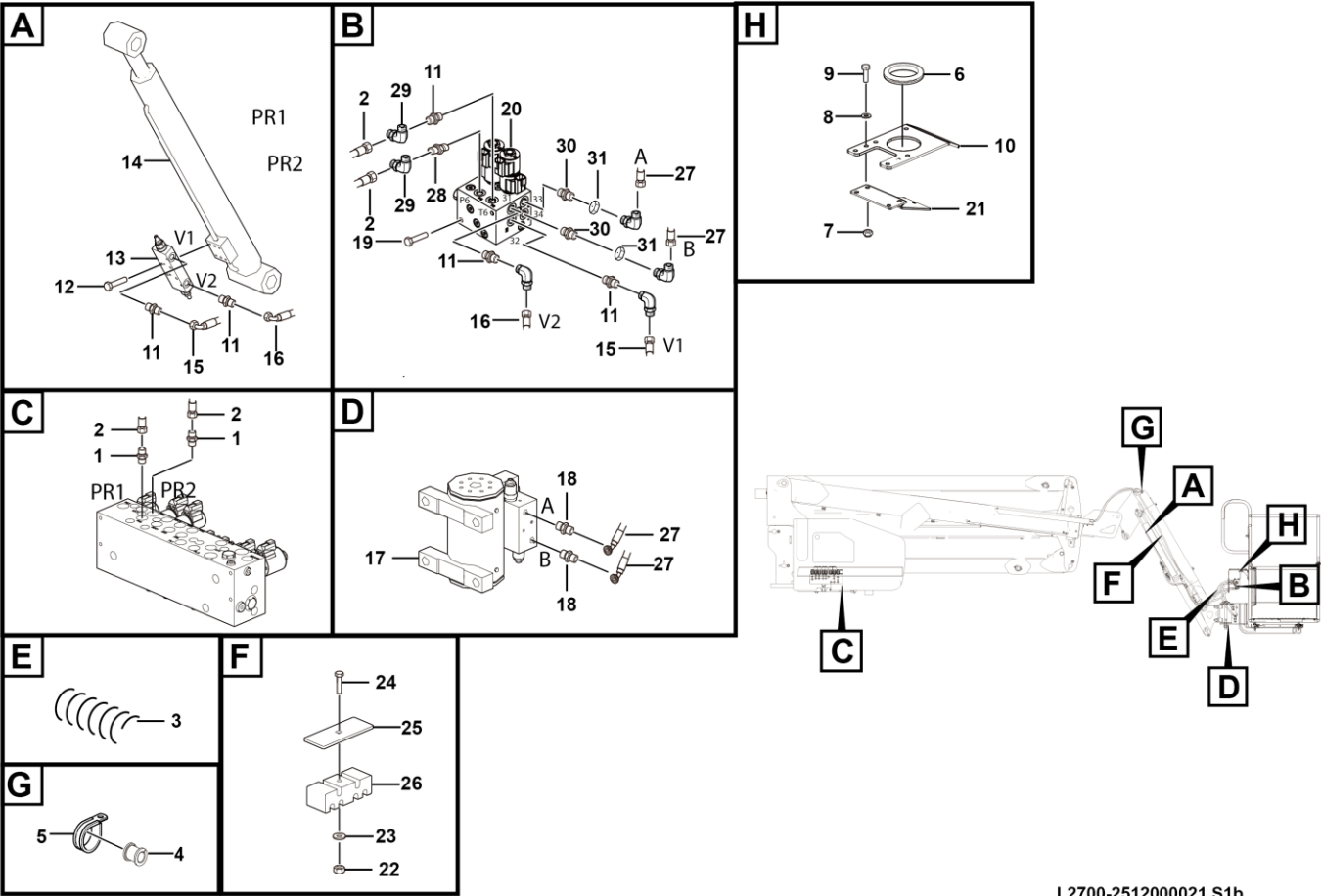

L2700-2512000021.S1b

飞臂平衡阀ST8136-A000 Valve

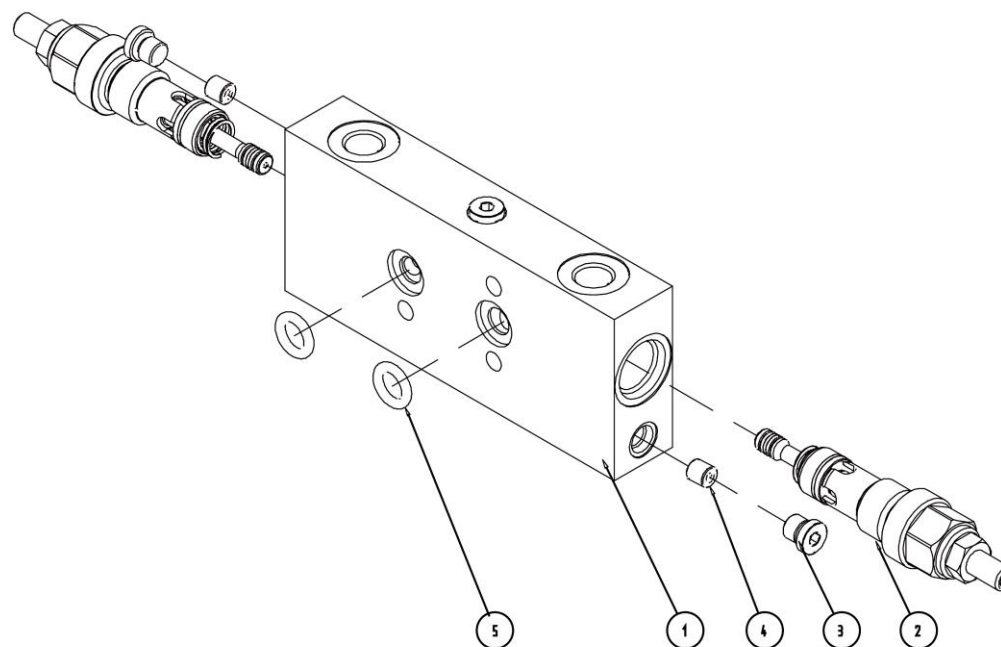

飞臂油缸 Jib boom cylinder

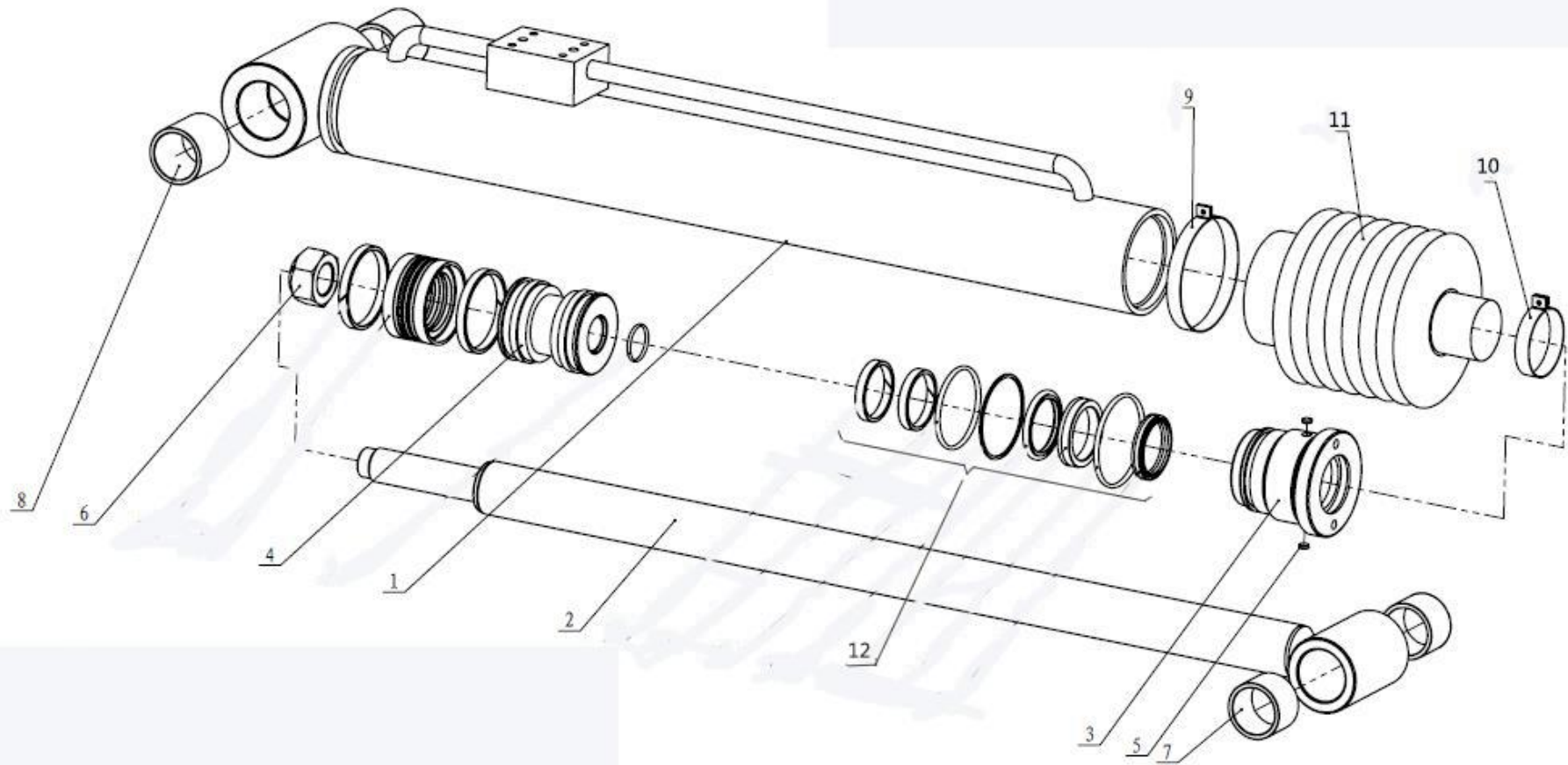

序号 Key	零件代号 Part No.	名称 Description	是否配件 Spare parts Y/N	数量 Qty	备注 Remarks
1	4120705183001	缸筒组件 170207A600	Cylinder asssembly	Y	1
2	4120705183002	活塞杆组件 170511C801	Piston rod assembly	Y	1
3	4120705183003	导向套 171411A601	Sleeve	Y	1
4	4120705183004	活塞1171107A600	Piston	Y	1
5	停用 -4120705183005	锁紧片166301A100	Lock	Y	2
6	4120002047007	全金属锁紧螺母264761T001	Nut	Y	1
7	4120705183006	自润滑复合轴承 272199C054	Bearing	Y	2
8	4120705183007	自润滑复合轴承 272199C052	Bearing	Y	2
9	4120705183008	喉箍 310727K004	Clamp	Y	1
10	4120705183009	喉箍 310701K001	Clamp	Y	1
11	4120705183010	防尘罩 176407A200	Dust shield	Y	1
12	4120705183011	油缸密封件包	Kit	Y	1

M 电气系统
ELECTRIC SYSTEM

临 工 集 团 济 南 重 机 有 限 公 司

LINGONG GROUP JINAN HEAVY MACHINERY CO., LTD.

转台电气系统 Electric assembly

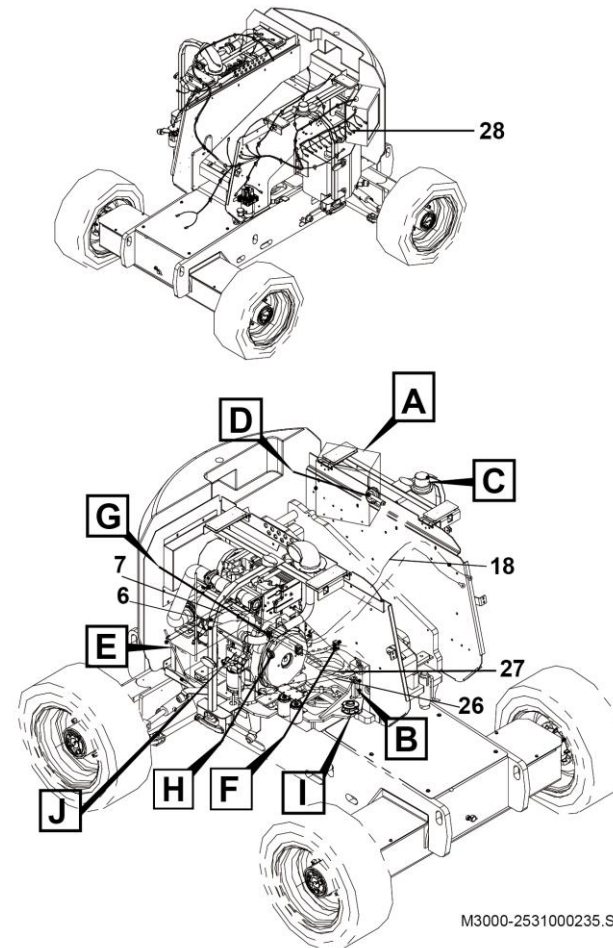
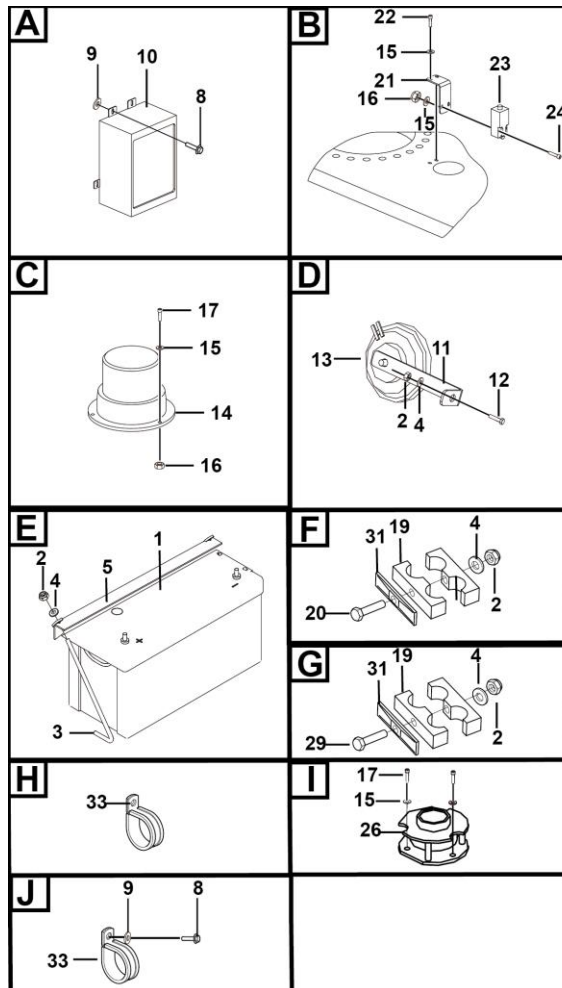

序号	零件代号	名称	是否配件	数量	备注
Key	Part No.	Description	Spare parts Y/N	Qty	Remarks
1	4130000059	蓄电池6-QW-120B	Battery 6-qw-120b	Y	1
2	4013000210	螺母GB889.1-M8EpZn-8	Nut gb889.1-m8epzn-8	Y	5
3	25320001321	螺纹杆	Worm pole	Y	2
4	4015000072	垫圈GB97.1-8EpZn-300HV	Washer gb97.1-8epzn-300hv	Y	8
5	25320001381	锁紧角钢	Angle iron	Y	1
6	25310000791	电源线P35*2850	Cable	Y	1
7	25310000801	电源线P16*3600	Cable	Y	1
8	4011000102	螺栓GB5783-M8*16EpZn-8.8	Bolt gb5783-m8*16epzn-8.8	Y	6
9	4015000256	垫圈GB96.1-8EpZn-300HV	Wsher gb96.1-8epzn-300hv	Y	6
10	4130701961	下控箱总成	Control box	Y	1
11	25310000391	喇叭固定板	Plate	Y	1
12	4011000106	螺栓GB5783-M8*25EpZn-8.8	Bolt gb5783-m8*25epzn-8.8	Y	1
13	4130001029	喇叭DC12V	Horn	Y	1
14	4130000974	报警灯	Lamp	Y	1
15	4015000110	垫圈GB97.1-5EpZn-300HV	Washer gb97.1-5epzn-300hv	Y	13
16	4013000212	螺母GB889.1-M5EpZn-8	Nut gb889.1-m5epzn-8	Y	5
17	4014000249	螺钉GB70.1-M5*25EpZn-8.8	Screw gb70.1-m5*25epzn-8.8	Y	3
18	25310000811	电源线P16*3200	Cable	Y	1
19	4120001947	管夹TTPG-212.7	Clamp	Y	3
20	4011000702	螺栓GB5783-M8*50EpZn-8.8	Bolt gb5783-m8*50epzn-8.8	Y	1
21	25310000381	回转限位固定板	Wire	Y	1
22	4014000241	螺钉GB70.1-M5*10EpZn-8.8	Screw gb70.1-m5*10epzn-8.8	Y	2

转台电气系统 Electric assembly

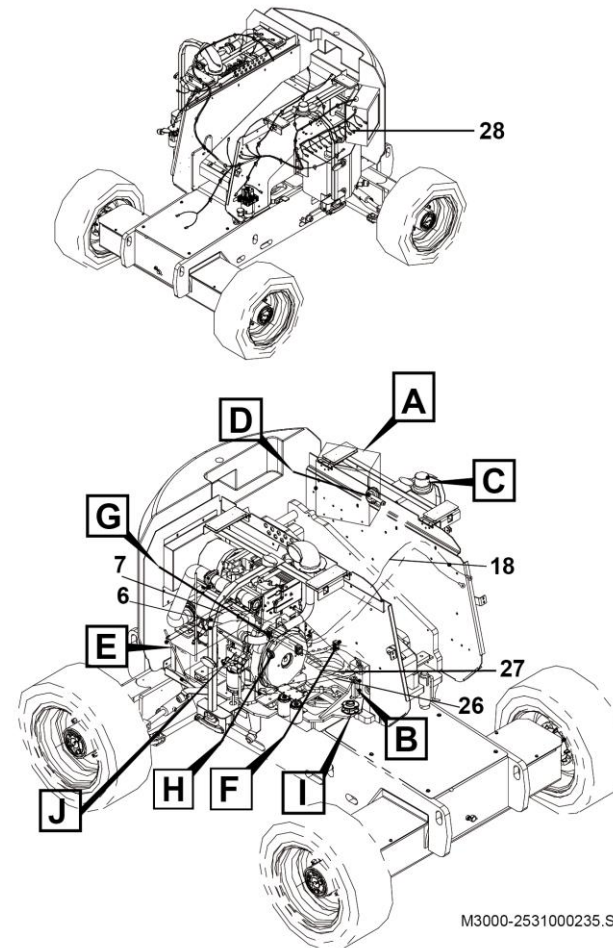
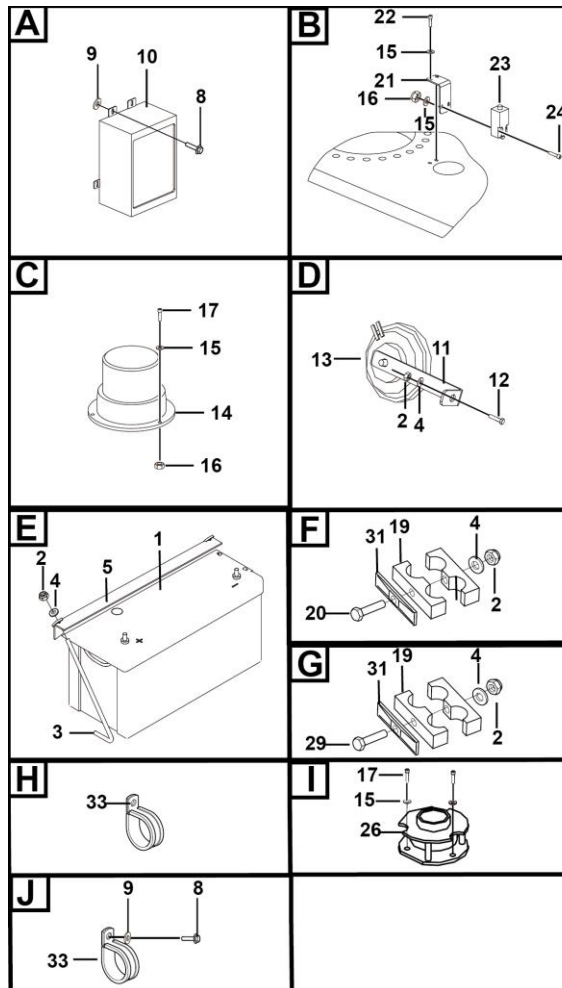

M3000-2531000235.S

转台线束装配 0

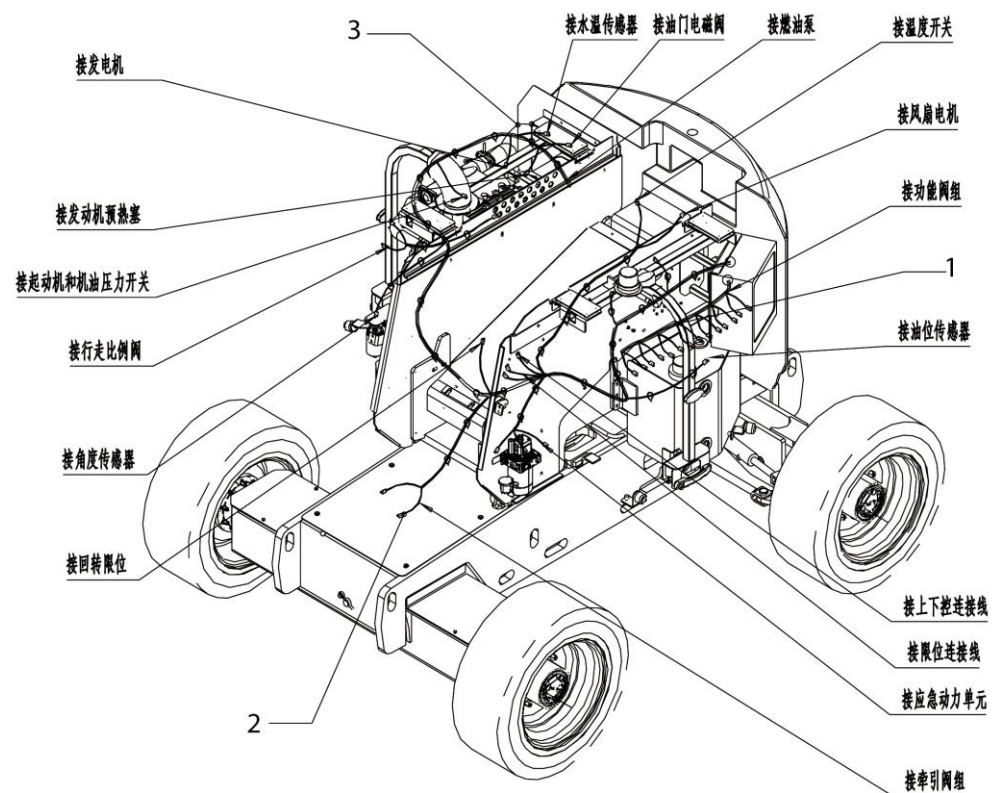

M3000-2531000119.S

平台电气系统 Electric assembly

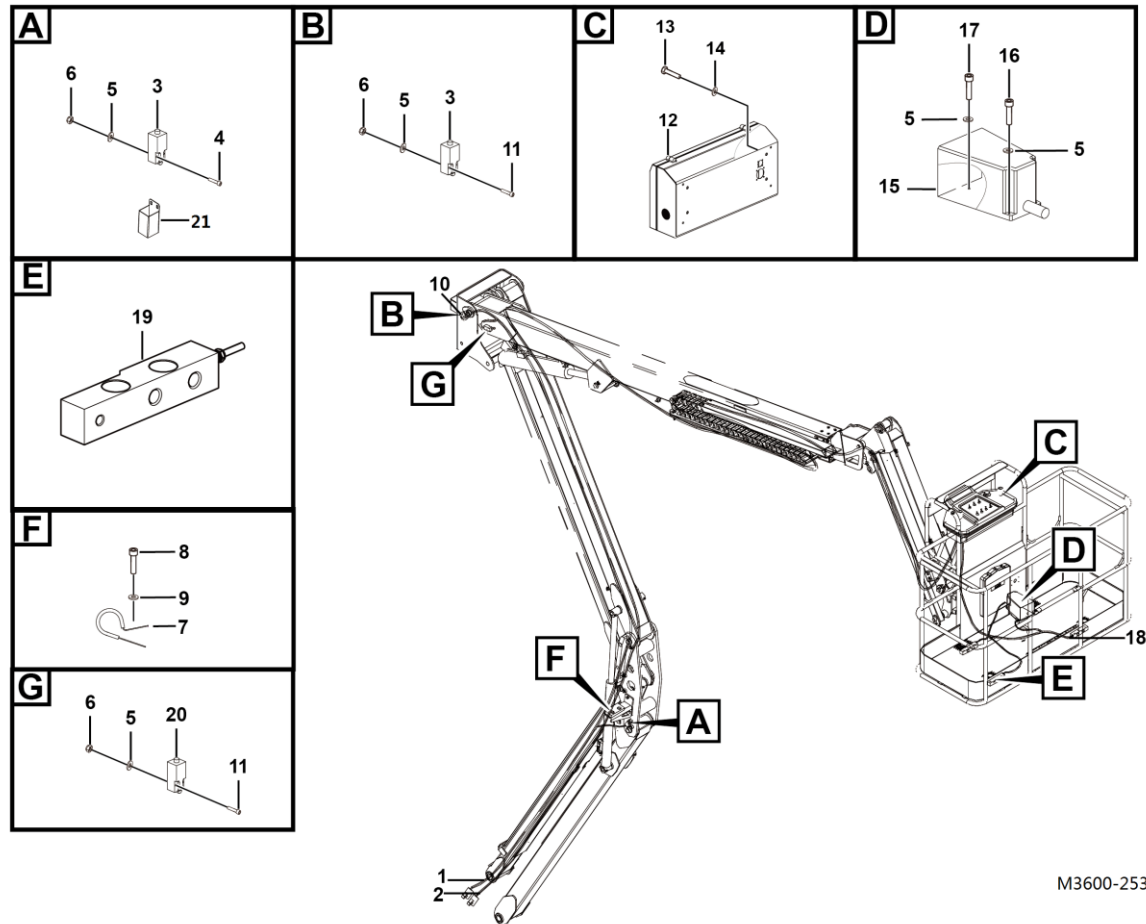

M3600-2532000439.S1d

序号 Key	零件代号 Part No.	名称 Description	是否配件 Spare parts Y/N	数量 Qty	备注 Remarks
1	25330001593	限位连接线	Cable	Y	1
2	25330001602	上下控连接线	Cable	Y	1
3	4130000835	行程开关XCKN2118P20C	Limit switch	Y	2
4	4014000244	螺钉GB70.1-M5*45EpZn-8.8	Screw gb70.1-m5*45epzn-8.8	Y	2
5	4015000110	垫圈GB97.1-5EpZn-300HV	Washer gb97.1-5epzn-300hv	Y	14
6	4013000212	螺母GB889.1-M5EpZn-8	Nut gb889.1-m5epzn-8	Y	6
7	26370001941	管夹	Clamp	Y	1
8	4011000630	螺栓GB5783-M10*12-8.8	Bolt gb5783-m10*12-8.8	Y	1
9	4015000162	垫圈GB97.1-10EpZn-300HV	Washer gb97.1-10epzn-300hv	Y	1
10	25330000971	主臂变幅限位垫板	Plate	Y	1
11	4014000348	螺钉GB70.1-M5*50EpZn-8.8	Screw	Y	4
12	4130701963	上控箱总成	Control box	Y	1
13	4110000081	螺栓GB5783-M10*20EpZn-8.8	Bolt gb5783-m10*20epzn-8.8	Y	4
14	4015000197	垫圈GB96.1-10EpZn-300HV	Washer gb96.1-10epzn-300hv	Y	4
15	4130702146	脚踏开关HRF-HD3NX-LG	Foot switch	Y	1
16	4014010082	螺钉GB70.1-M5*20EpZn-8.8	Screw gb70.1-m5*20epzn-8.8	Y	1
17	4014000170	螺钉GB70.1-M5*16EpZn-8.8	Screw gb70.1-m5*16epzn-8.8	Y	2
18	25330004971	平台线束	Platform wire	Y	1
19	4130702075	称重传感器TJH-5A-300-1-单路	Load sensor	Y	1
20	4130702086	行程开关	Limit switch	Y	1
21	25330005101	行程开关防护焊合	Plate	Y	1

0 GPS系统

GPS SYSTEM

临 工 集 团 济 南 重 机 有 限 公 司

LINGONG GROUP JINAN HEAVY MACHINERY CO., LTD.

GPS系统 Gps

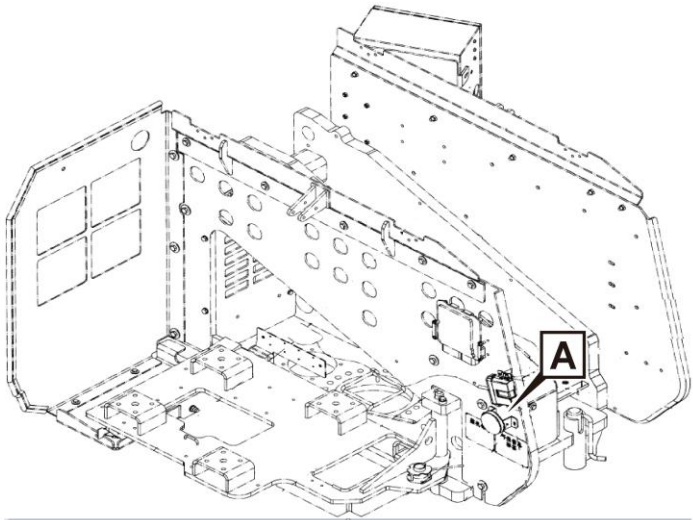
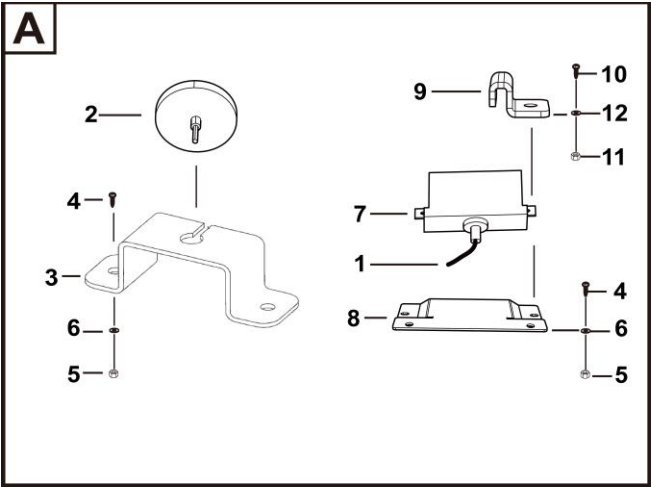

O3400-2536000040.S1a

序号 Key	零件代号 Part No.	名称 Description	是否配件 Spare parts Y/N	数量 Qty	备注 Remarks
1	25360000451	GPS线束	Wire	N	1
2	4130702265	GPS天线	Gps antenna	Y	1
3	25360000441	天线安装板	Plate	N	1
4	4014000278	螺钉GB70.1-M6*25EpZn-8.8	Screw gb70.1-m6*25epzn-8.8	Y	4
5	4013000028	螺母GB6170-M6EpZn-8	Nut gb6170-m6epzn-8	Y	4
6	4015000207	垫圈GB97.1-6EpZn-300HV	Washer gb97.1-6epzn-300hv	Y	6
7	4130702099	GPS-LA	Gps	Y	1
8	25310002721	GPS安装底板	Plate	N	1
9	25310002731	GPS安装耳板	Plate	N	2
10	4014000301	螺钉GB70.1-M3*8EpZn-8.8	Screw gb70.1-m3*8epzn-8.8	Y	2
11	4013010317	螺母 GB889.1-M3EpZn-8.8	Nut	Y	2
12	4015000200	垫圈GB97.1-3EpZn-300HV	Washer gb97.1-3epzn-300hv	Y	2

