

T85JD升降工作平台 零部件图册

T85JD AERIAL WORK PLATFORM PARTS CATALOG

临 工 集 团 济 南 重 机 有 限 公 司

LINGONG GROUP JINAN HEAVY MACHINERY CO., LTD.

配件与服务Spare parts and services

对于临工集团济南重机的机器所有者来说，只有临工集团济南重机配件和服务才能够使您的机器更好地保持原有的特性。

For the owner of the machines of LGMG,only the spare parts and services of LGMG can make your machine to better maintain the original features.

只有临工集团济南重机才能够为您提供完美匹配且优质纯正的配件和对您的机器了如指掌的专业维修人员。这样才能保证及其可持续的高产能和更长的使用寿命。

Only LGMG is able to provide you with the perfect match of pure quality spare parts for your machine and knowledge of professional maintenance staff.Only in this way it can ensure sustainable high productivity and longer service life.

T26J升降工作平台零部件图册 T26J AERIAL WORK PLATFORM PARTS CATALOG

2020年01月 第1版 第1次印刷

2020-1 Version 1 Printed 1

临 工 集 团 济 南 重 机 有 限 公 司
LINGONG GROUP JINAN HEAVY MACHINERY CO.,LTD.

地址：中国·山东省济南市高新区科嘉路2676号

Add : 2676 Kejia Road, high tech Zone, Jinan City, Shandong Province

电话：86-0531-67601108

Tel : 86-0531-67601108

传真：86-0531-67601108

Fax : 86-0531-67601108

技术服务：86-0531-67605016

Web : WWW.LGMG.COM.CN

前 言

T26J升降工作平台零部件图册，是为了方便用户使用、维修和保养而绘制的，以供在使用过程中查阅及参考，也可帮助用户了解本机的结构和装配关系。发动机的零部件详见其随机资料，图册不再绘出。

本图册按系统划分绘制出了各零部件的图形及相互装配关系。凡装机后不可拆卸的部件（如焊接件、铆合件），只标出部件代号，不另列其组成零件。本图册明细表采用中英文对照编排。

本图册根据T26J标准配置编绘，其它非标准配置，可参照执行，详情请咨询临工集团济南重机有限公司、或当地经销商、或登录临工集团济南重机有限公司网站查询。随着科技的进步，产品将会不断改进，故本图册的内容可能会有部分与以后的产品不一致，恕不另行通知。敬请用户在订购配件时，指明所购整车的出厂日期和编号。

编者

2020年1月

FOREWORD

This parts catalog of T26J aerial work platform is made for the convenience of users to use, repair and maintain the machine, which can be referred in the process of using. It can also help the users to be familiar with the structure and assembly relation of the machine. Parts of the engine are showed in details in its structure handbook, which are no longer contained in the catalog.

The catalog identifies drawings and assembly relations of different parts according to the system. Components which can not be taken apart, such as welding parts or riveted assemblies, are marked only by their code without the list of their consisting parts. The list in the catalog is arranged in Chinese and English.

This catalog is based on the T26J standard product, which can be a reference for the other nonstandard products, for more information, please consult LGMG, the local dealer or LinGong website. With the advancement of technology, we will keep on improving the product, so some content in the catalog may be inconsistent with the future products, which will not notice the users. When ordering the spare parts, please be kindly inform us the manufacturing date and serial number of the machine.

THE COMPILER

2020.1

目录 CONTENTS

A. 动力系统 Diesel engine system

A0100-2501001031.S1C 发动机总成	
Engine assembly	10
A0100-2501001729.S 发动机燃油系统	
System	12
A0100-2501001202.S 发动机传动系统	
Engine drive system	16
A0100-2501001033.S1B 发动机排气系统	
Exhaust system	18
A0100-2501001034.S1B 发动机悬置系统	
Engine bracket system	20
A0100-2501001035.S1B 发动机进气系统	
Intake system	24
A0100-2501001036.S1B 发动机冷却系统	
Engine cooling system	26
A0102-2529000289.S 卡扣装配总成	
Assembly	28
A0200-2502000147.S1B 燃油箱总成	
Fuel tank assembly	30
A0200-2502000148.S 燃油箱支撑总成	
Fuel tank suooort assembly	32
A0200-4110702727 塑料燃油箱	

Fuel tank	34
B. 驱动桥系统 Axle system	
B0400-2504000384.S1B 前桥总成	
Front axle assembly	38
B0500-2505000242.S1B 后桥总成	
Rear axle assembly	42
D. 底盘系统 Chassis system	
D0700-2516001695.S1A 底盘总成	
Chassis assemble	46
E. 制动系统 Brake system	
E1100-2506000103.S1C 行车制动总成	
Service brake assembly	50
H. 转台系统 Swing system	
H1400-2523000707.S1C 转台总成	
Turret assembly	58
H1500-2525000046.S1A 回转机构总成	
Swing system	62
H1600-2528000164.S 配重	
Counter weight assembly	64
I. 覆盖件附件 Cover accessory	
I1700-2529000777.S1A 覆盖件附件	
Cover accessory	68

I1700-2529000778.S1A 左机罩总成	
Left cover assembly	70
I1700-2529000784.S1A 右机罩总成	
Right cover assembly	72
I1700-2529000083.S2B 铰链	
Hinge	74

J. 臂架系统 Boom system

J1800-2522001444.S1B 臂架总成	
Boom assembly	78
J1800-2522000673.S 上连杆总成	
Beam assembly	82
J1800-2522001593.S 下连杆总成	
Connecting rod assembly	84
J1800-2522000676.S 调平支架总成	
Balanced assembly	86
J1800-2522001335.S1A 直臂总成	
Boom assembly	88
J1800-2522001416.S1A 伸缩系统总成	
Flexible system	90
J1810-2522000203.S1B 二节滑轮总成	
Seconf pulley	94
J1800-2522001336.S1A 基本臂总成	

First boom assembly	96
J1800-2522001383.S1A 二节臂总成	
Second boom assembly	100
J1800-2522001397.S1A 三节臂总成	
Third boom assembly	104
J1800-2522001380.S 臂架防尘组件	
Assembly	108
J1800-2522001364.S 基本臂下防尘总成	
Assembly	110
J1800-2522001354.S 基本臂左侧防尘总成	
Assembly	112
J1800-2522001369.S 二节臂左侧防尘总成	
Assembly	114
J1800-2522001360.S 基本臂上防尘总成	
Assembly	116
J1800-2522001356.S 基本臂右侧防尘总成	
Assembly	118
J1800-2522001379.S 二节臂上防尘总成	
Assembly	120
J1800-2522001371.S 二节臂右侧防尘总成	
Assembly	122
J1800-2522001375.S 二节臂下防尘总成	

Assembly	124
J1800-2522001521.S 伸缩缸头部支架总成	
Support	126
J2000-2524000222.S1A 拖链系统	
Train assembly	128
J2000-2524000255.S 拖链导向安装	
Assembly	130
J2400-2527000036.S 小臂	
Arm	132
J2400-2527000037.S 小臂尾部总成	
Assembly	136
J2400-2527000052.S 小臂头部总成	
Assembly	138
K. 平台总成 Platform assembly	
K2100-2521004169.S1C 平台总成	
Platform assembly	142
K2100-2521004110.S1A 平台框架合件	
Assembly	146
K2100-2521003957.S U型抬杆	
Pole	148
K2100-2521004048.S1A 平台支撑总成	
Assembly	150

L. 液压系统 Hydraulic system

L2300-2507000602.S1D 上车行走液压总成

Up driver system 154

L2300-2507000603.S1C 下车行走液压总成

Under driver syste 156

L2300-4120001474 行走控制阀ST4320-A000

Valve 160

L2600-2511000056.S1B 车桥摆动液压总成

Oscillate system 162

L2600-4120703553 车桥浮动平衡阀

Counterbalance valve 168

L2600-4120703083 浮动油缸

Cylinder 170

L2700-2512000042.S1B 平台摆动液压总成

Hydraulicplatform assembly 172

L2700-4120703556 飞臂平衡阀ST8136-A000

Valve 174

L2700-4120704056 平台控制阀ST4732-AB0B

Valve 176

L2400-2508000490.S1B 举升液压总成

Hydraulic lifting system 178

L2400-4120704046 变幅油缸

Cylinder	182
L2700-4120704054 伸缩平衡阀	
Balance valve	184
L2400-4120704048 下调平油缸	
Plateform level cylinder	186
L2400-4120704047 上调平油缸	
Cylinder	188
L2200-2510000261.S1A 液压油箱总成	
Hydraulic mailbox assembly	190
L2500-2509000069.S1D 转台液压总成	
Hydraulic rotating system	194
L2500-4120704053 动臂功能阀	
Factions manifold	204
L2300-4120001418 应急动力单元	
Auxiliary hydraulic power	206
L2300-4120001473 行走双速控制阀	
Valve	208

M. 电气系统 Electric system

M3000-2531000248.S1C 转台电气系统	
Electricity assembly system	212
M3200-2533000486.S1A 平台电气系统	
Electricity assembly system	218

A 动力系统
DIESEL ENGINE SYSTEM

临工集团济南重机有限公司

LINGONG GROUP JINAN HEAVY MACHINERY CO., LTD.

发动机总成 Engine assembly

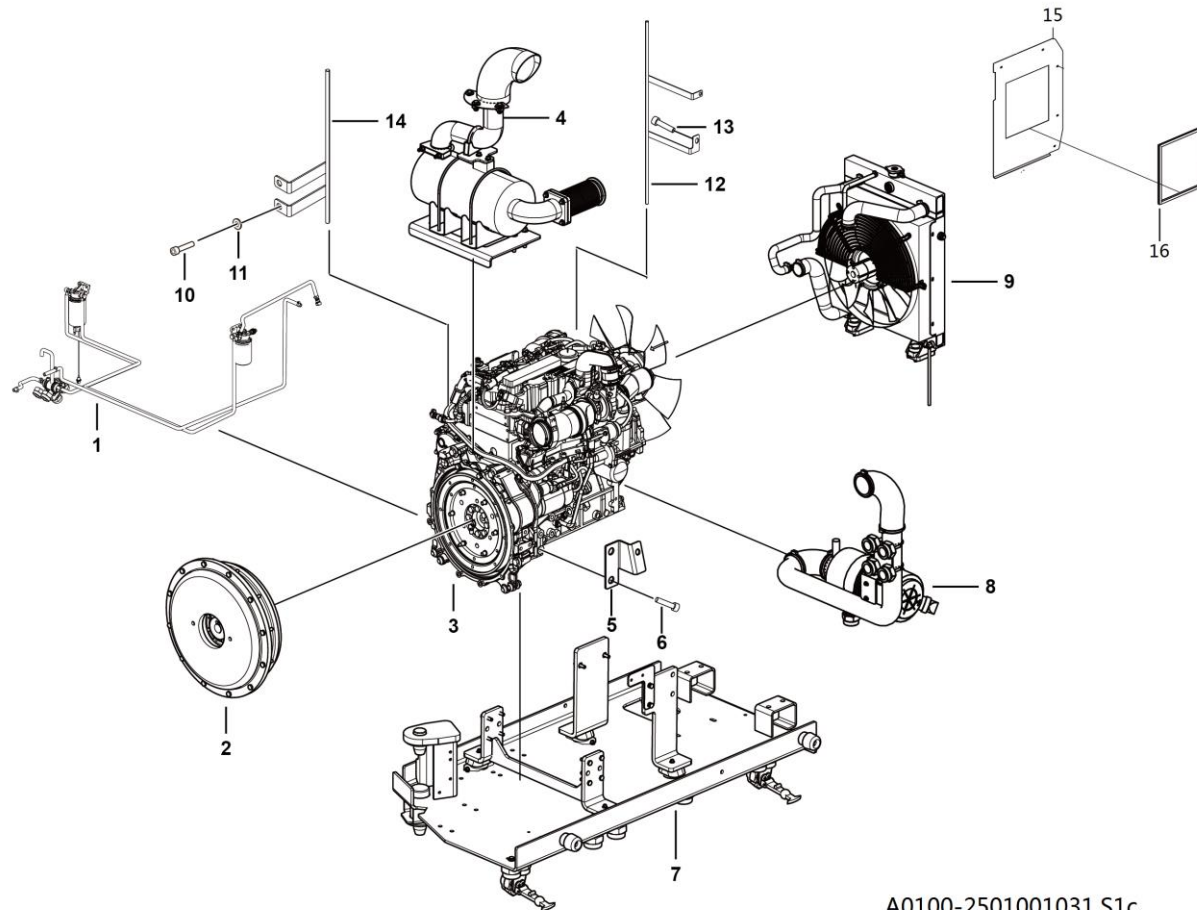

A0100-2501001031.S1c

序号 Key	零件代号 Part No.	名称 Description	是否配件 Spare parts Y/N	数量 Qty	备注 Remarks
1	25010017291	发动机燃油系统	System	N	1
2	25010012021	发动机传动系统	Engine drive system	N	1
3	4110702848	发动机总成	Engine	Y	1
4	25010010331	发动机排气系统	Exhaust system	N	1
5	25010017341	起动机走线支架	Stand	Y	1
6	4011011106	螺栓GB16674-M12*20flZnyc-8.8-480	Boltgb16674-m12*20flznyc-8.8-480	Y	4
7	25010010341	发动机悬置系统	Engine bracket system	N	1
8	25010010351	发动机进气系统	Intake system	N	1
9	25010010361	发动机冷却系统	Engine cooling system	N	1
10	4015010284	垫圈GB97.1-6flZnyc-480	Washer	Y	4
11	4014010119	螺钉GB70.1-M6*25flZnyc-8.8-480	Screw gb70.1-m6*25flznyc-8.8-480	Y	4
12	25010012981	发电机走线支架	Stand	Y	1
13	4011011062	螺栓GB16674-M8*12flZnyc-8.8-480	Bolt gb16674-m8*12flznyc-8.8-480	Y	2
14	25010013021	起动机走线支架	Stand	Y	1
15	25280001654	右调节板	Plate	Y	1
16	25280001021	卡子胶条	Plate	Y	1



发动机燃油系统 System

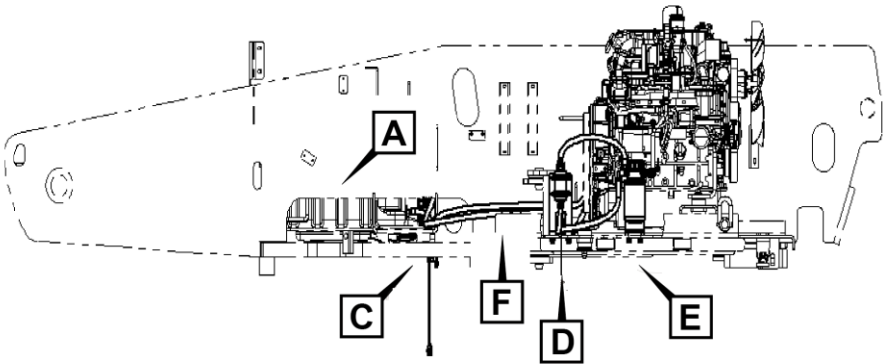
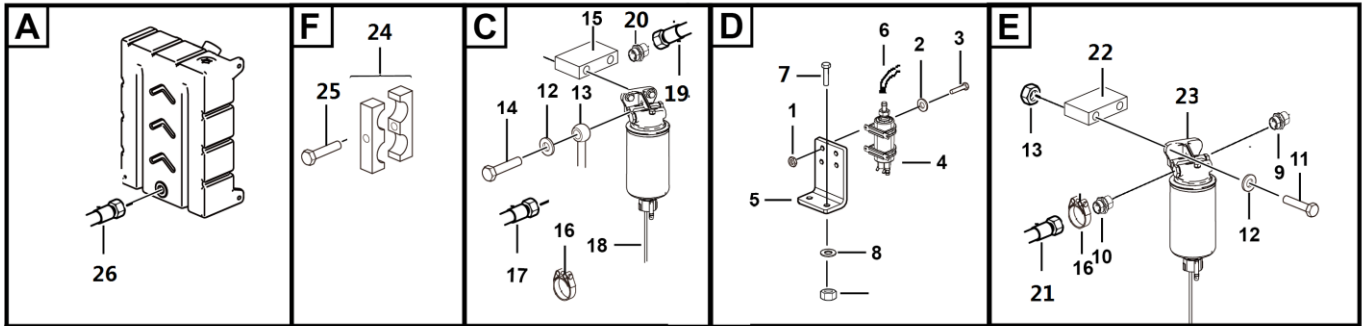

A0100-2504000972.S1b

序号	零件代号	名称	是否配件	数量	备注
Key	Part No.	Description	Spare parts Y/N	Qty	Remarks
1	4013010305	螺母GB889.1-M5flZnyc-8-480	Nut gb889.1-m5flznyc-8-480	Y	4
2	4015010283	垫圈GB97.1-5flZnyc-480	Washergb97.1-5flznyc-480	Y	4
3	4014010122	螺钉GB70.1-M5*20flZnyc-8.8-480	Screw gb70.1-m5*20flznyc-8.8-480	Y	4
4	4110702735	燃油泵	Fuel pump	Y	1
5	25010017301	电子泵支架	Plate	Y	1
6	25010016361	精滤进油管	Tube	Y	1
7	4011010790	螺栓GB3541-83-M16×1.5	Hollow bolt	Y	2
8	4015010308	垫圈GB3541-83-16	Washer gb3541-83-16	Y	12
9	4110703232	快插接头J2044-11.8*10*12*90° 12SAE	Quick connector	Y	2
10	25010017321	M16快插接头	Quick connector	Y	1
11	4011011086	螺栓GB16674-M10*40flZny-8.8-480	Bolt gb16674-m10*40flzny-8.8-480	Y	4
12	4015010339	垫圈GB97.1-10flZnyc-300HV-480	Washer	Y	17
13	4013010372	螺母GB889.1-M10flZnyc-8-480	Nut	Y	11
14	4011010727	螺栓GB5783-M10*35flZnyc-8.8-480	Bolt gb5783-m10*35flznyc-8.8	Y	6
15	25010016322	油水分离器支架	Plate	Y	1
16	4017000010	喉箍JB8870-d20	Throat shoe jb8870-d20	Y	8
17	25010016341	油水分离器进油管	Tube	Y	1
18	4110702736	油水分离器	Fuel water separator assembly	Y	1
19	4049010050	燃油管LZB103-12*2600-P	Tube lzb103-12*2600-p	Y	1
20	25010017311	M16接头	Connector	Y	1
21	25010016372	油泵进油管	Tube	Y	1
22	25010016311	精滤支架	Plate	Y	1

发动机燃油系统 System

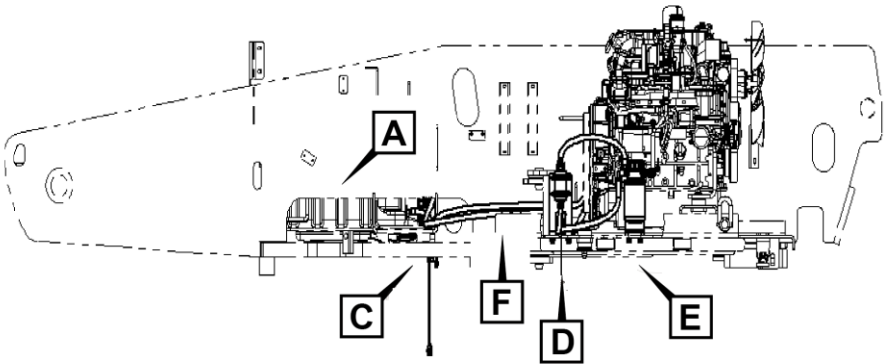
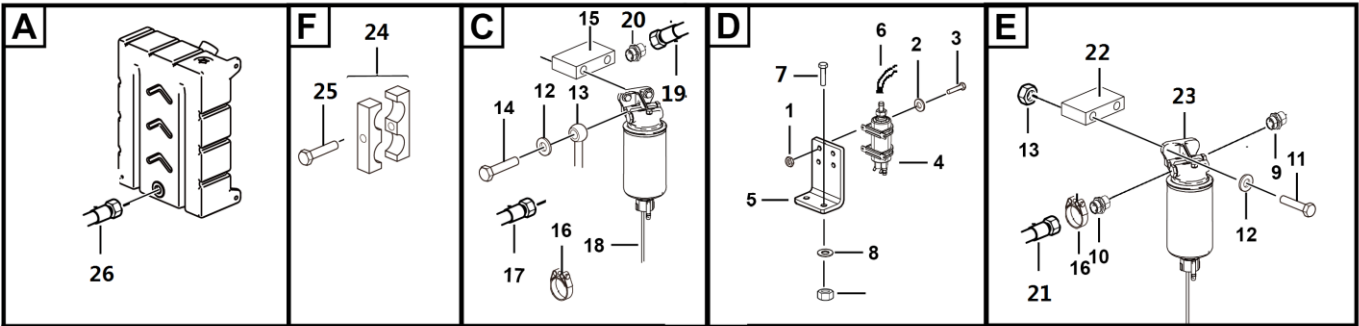

A0100-2504000972.S1b

序号 Key	零件代号 Part No.	名称 Description	是否配件 Spare parts Y/N	数量 Qty	备注 Remarks
23	4110702866	柴油精滤器	Fuel coarse filter	Y	1
24	4041010344	管夹LGB169-B20*12.5	Clamp	Y	1
25	4011010712	螺栓GB16674-M10*30flznyc-8.8-480	Boltgb16674-m10*30flznyc-8.8-480	Y	1
26	25010009232	发动机回油管	Fuel hose	Y	1

发动机传动系统 Engine drive system

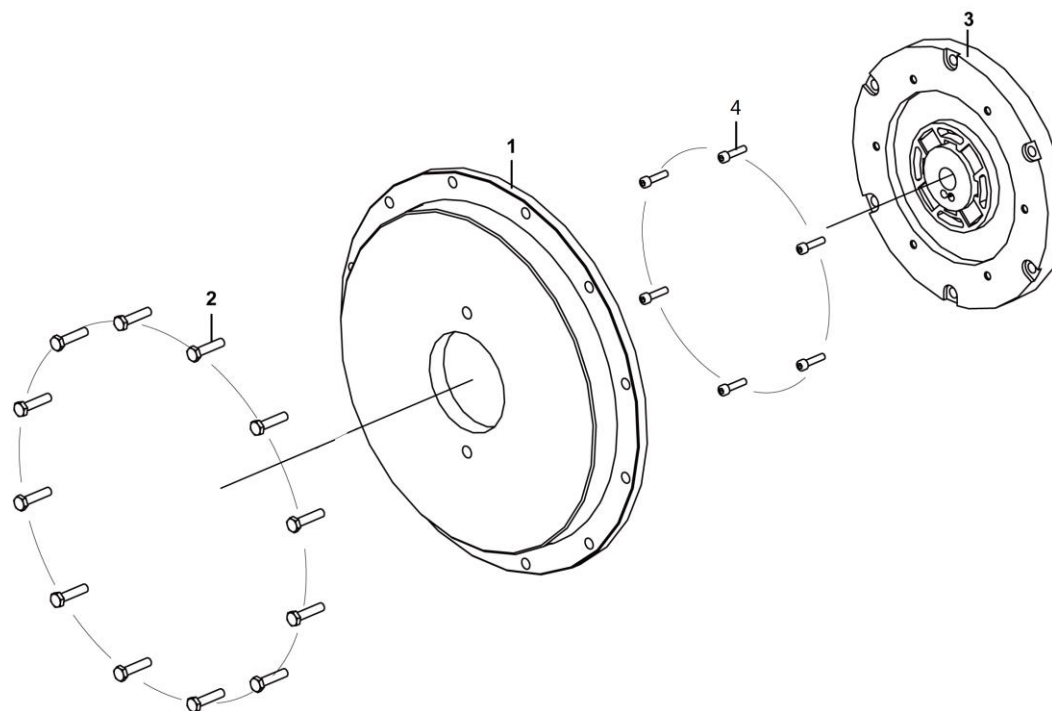

序号 Key	零件代号 Part No.	名称 Description	是否配件 Spare parts Y/N	数量 Qty	备注 Remarks
1	25010012032	发动机泵盖板	Y	1	
2	4014010287	螺钉GB70.1-M10*30fZnyc-10.9-480	Y	12	
3	4110702596	联轴器总成	Y	1	
4	4014010288	螺钉GB70.1-M10*35fZnyc-10.9-480	Y	6	

发动机排气系统 Exhaust system

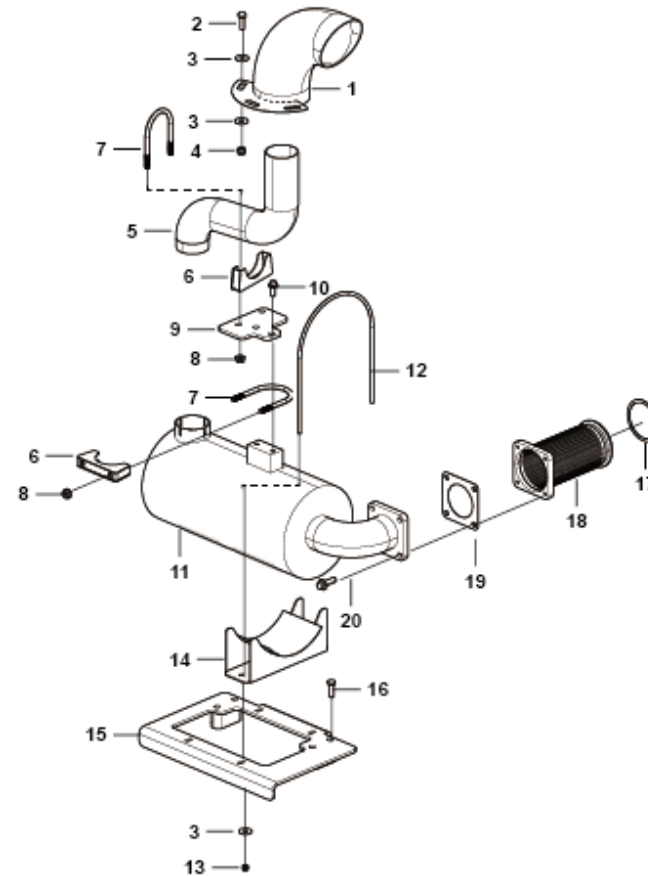

A0100-2501001033.S1b

序号 Key	零件代号 Part No.	名称 Description	是否配件 Spare parts Y/N	数量 Qty	备注 Remarks
1	25010010721	上排气尾管	Pipe	Y	1
2	4011000106	螺栓GB5783-M8*25EpZn-8.8	Bolt gb5783-m8*25epzn-8.8	Y	3
3	4015000256	垫圈GB96.1-8EpZn-300HV	Wsher gb96.1-8epzn-300hv	Y	10
4	4013000210	螺母GB889.1-M8EpZn-8	Nut gb889.1-m8epzn-8	Y	3
5	25010010383	排气管	Pipe	Y	1
6	25010005411	固定座63	Seat	Y	2
7	25010005451	排气管U型螺栓63	U bolt63	Y	2
8	4013010186	螺母GB6177.1-M8EpZn-8	Nut gb6177.1-m8epzn-8	Y	4
9	25010010392	排气管固定板	Plate	Y	1
10	4011000447	螺栓GB16674-M10*20EpZn-8.8	Bolt gb16674-m10*20epzn-8.8	Y	2
11	25010010402	消音器	Silencer	Y	1
12	25010010412	U型卡箍	U bolt	Y	2
13	4013000211	螺母GB889.1-M6EpZn-8	Nut gb889.1-m6epzn-8	Y	4
14	25010010422	消音器支撑	Bracket	Y	2
15	25010010452	消音器托架	Bracket	Y	1
16	4011000473	螺栓GB16674-M10*55EpZn-8.8	Bolt gb16674-m10*55epzn-8.8	Y	4
17	25010010481	增压器接头垫片	Gasket	Y	1
18	25010010491	消音器波纹管	Bellows welding	Y	1
19	25010005521	波纹管垫片	Gasket	Y	1
20	4011000455	螺栓GB16674-M8*25EpZn-8.8	Bolt gb16674-m8*25epzn-8.8	Y	4

发动机悬置系统 Engine bracket system

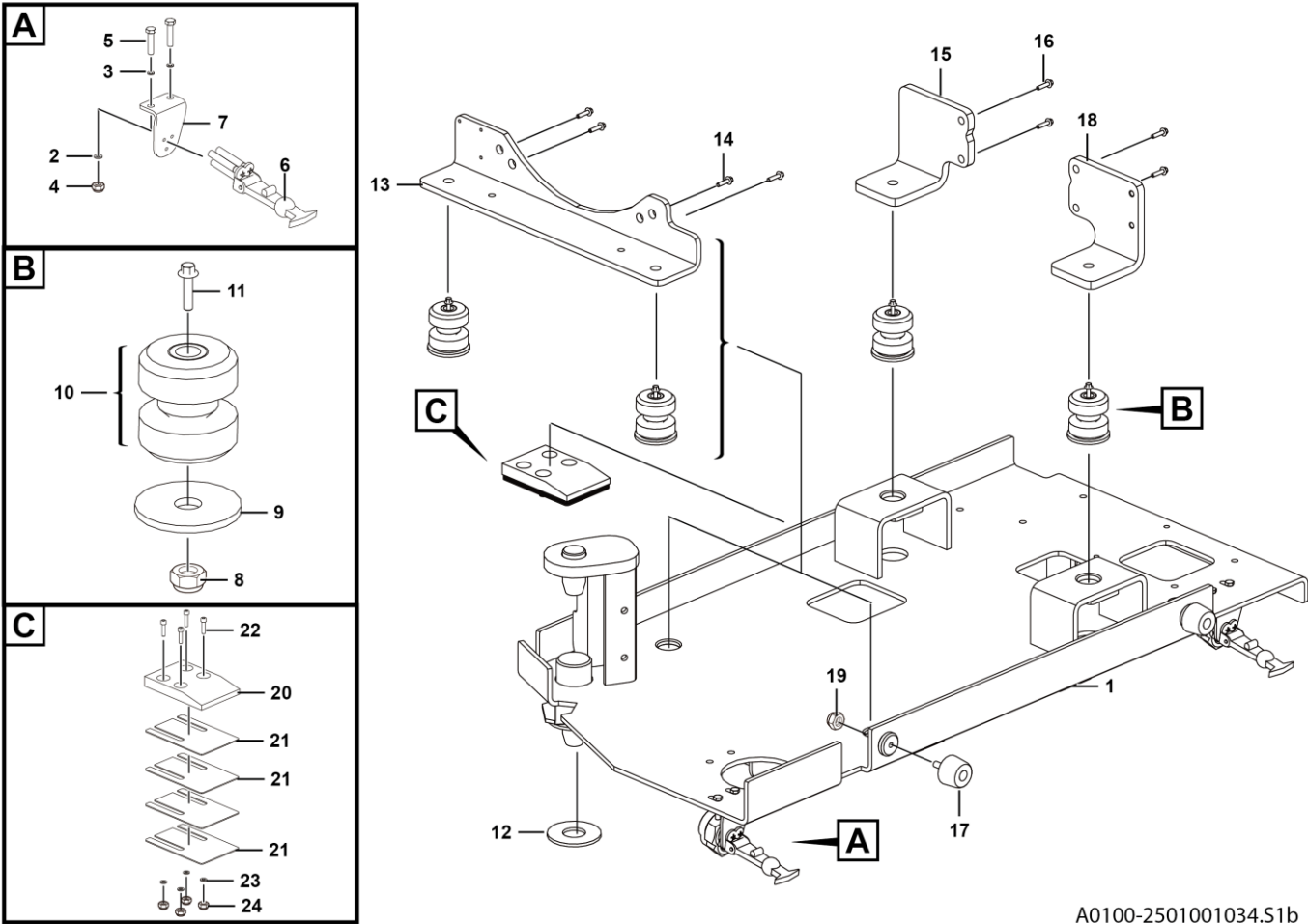

A0100-2501001034.S1b

序号 Key	零件代号 Part No.	名称 Description	是否配件 Spare parts Y/N	数量 Qty	备注 Remarks
1	25010010534	发动机托盘	Engine pallet welding	Y	1
2	4015010289	垫圈GB96.1-8flZnyc-480	Washer gb96.1-8flznyc-480	Y	4
3	4015010280	垫圈GB97.1-8flZnyc-480	Washergb97.1-10flznyc-480	Y	4
4	4013010297	螺母GB889.1-M8flZnyc-8-480	Nutgb889.1-m8flznyc-8-480	Y	4
5	4011010708	螺栓GB5783-M8*30flZnyc-8.8-480	Boltgb5783-m8*30flznyc-8.8-480	Y	4
6	25290002891	卡扣装配总成	Assembly	N	2
7	25010010541	折弯板	Plate	Y	2
8	4013010302	螺母GB889.1-M16flZnyc-8-480	Nut	Y	4
9	25010009281	减震器垫片	Plate	Y	4
10	4190001505	辅助支撑减震器	Assist support damper	Y	4
11	4011011043	螺栓GB16674.1-M16*110flZnyc-8.8-480	Blotgb16674.1-m16*110flznyc-8.8-480	Y	4
12	25040000351	耐磨垫圈	Washer	Y	3
13	25010009352	发动机后支撑	Plate	Y	1
14	4011011007	螺栓GB16674-M14*35flZnyc-8.8-480	Bolt gb16674-m14*35flznyc-8.8-480	Y	4
15	25010007691	发动机左前支腿	Bracket	Y	1
16	4011011008	螺栓GB16674-M12*35flZnyc-8.8-480	Bolt gb16674-m12*35flznyc-8.8-480	Y	4
17	25230000281	减震垫	Cushion	Y	2
18	25010009291	发动机右前支腿	Bracket	Y	1
19	4013010371	螺母GB6172.1-M10flZnyc-10-480	Nut	Y	2
20	25010010551	垫块	Cushion	Y	1
21	25010010561	垫片	Spacer	Y	4
22	4014010363	螺钉GB70.1-M10*45flZnyc-8.8-480	Screw gb70.1-m10*45flznyc-8.8-480	Y	4

发动机悬置系统 Engine bracket system

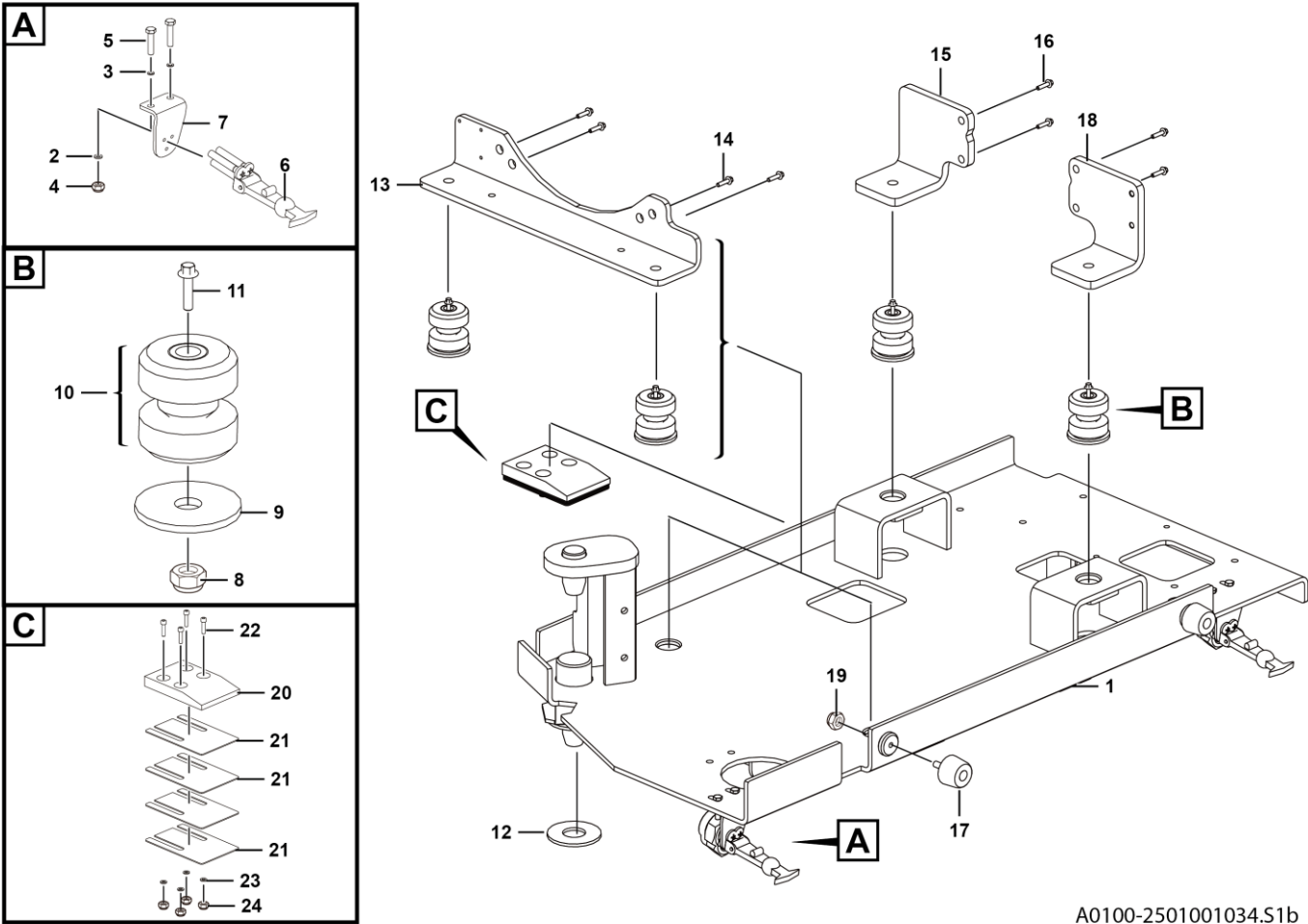

A0100-2501001034.S1b

序号	零件代号	名称	是否配件	数量	备注
Key	Part No.	Description	Spare parts Y/N	Qty	Remarks
23	4015010339	垫圈GB97.1-10flZnyc-300HV-480	Washer	Y	4
24	4013010296	螺母GB889.1-M10flZnyc-8	Nut gb889.1-m10flznyc-8	Y	4

发动机进气系统 Intake system

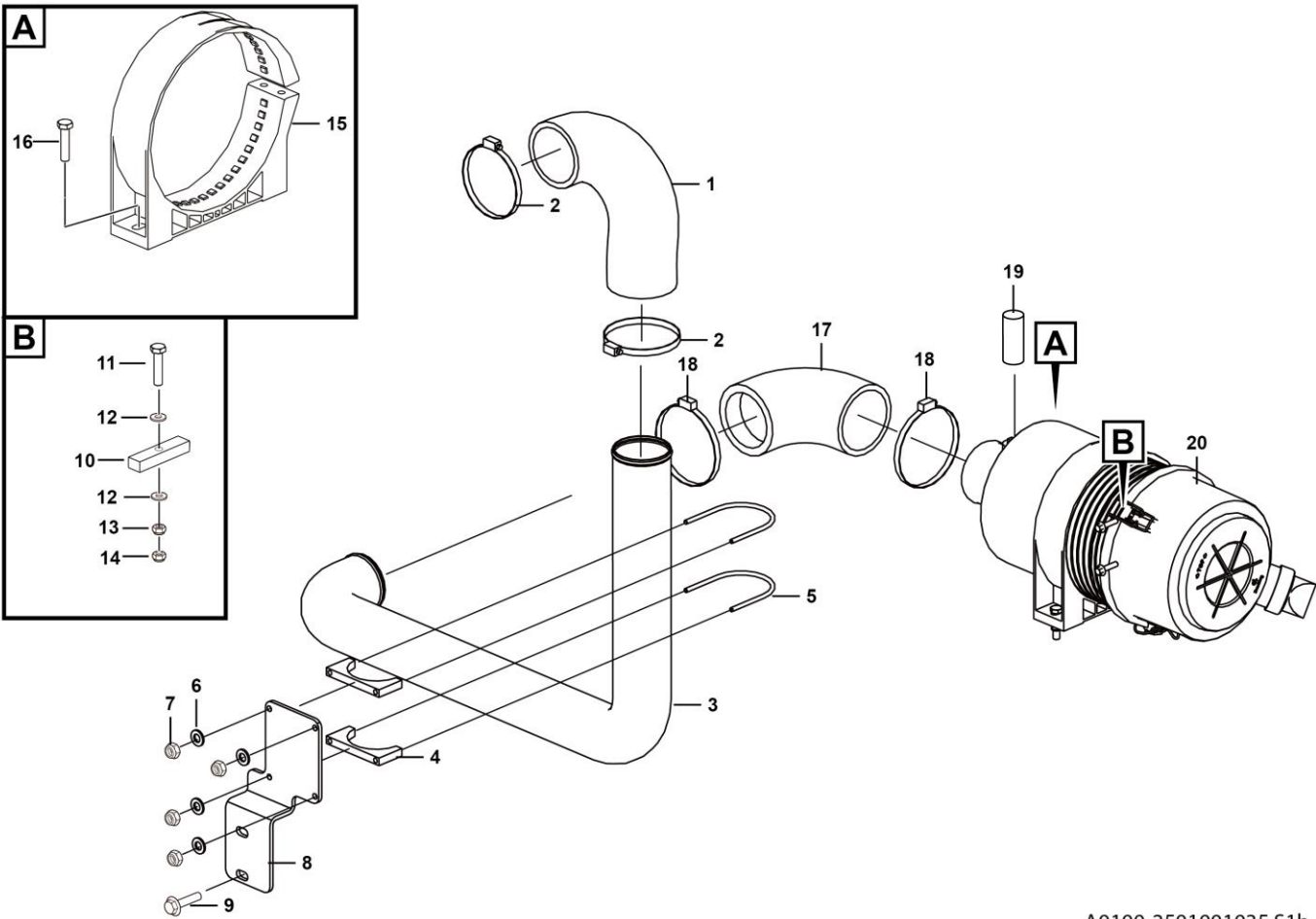

A0100-2501001035.S1b

序号 Key	零件代号 Part No.	名称 Description	是否配件 Spare parts Y/N	数量 Qty	备注 Remarks
1	25010010652	上进气胶管	Pipe	Y	1
2	4017000013	喉箍JB8870-d90	Clamp jb8870-d90	Y	2
3	25010012491	进气钢管	Pipe	Y	1
4	25010010671	不锈钢进气管固定座	Seat	Y	2
5	25010010681	进气U型固定螺栓	U bolt	Y	2
6	4015010283	垫圈GB97.1-5flZnyc-480	Washergb97.1-5flznyc-480	Y	4
7	4013010305	螺母GB889.1-M5flZnyc-8-480	Nut gb889.1-m5flznyc-8-480	Y	4
8	25010010692	进气管支架	Bracket	Y	1
9	4011010993	螺栓GB16674-M10*20flZnyc-8.8-480	Bolt b16674-m10*20flznyc-8.8-480	Y	2
10	25010013791	空滤抱箍垫块	Plate	Y	1
11	4014010119	螺钉GB70.1-M6*25flZnyc-8.8-480	Screw gb70.1-m6*25flznyc-8.8-480	Y	1
12	4015010284	垫圈GB97.1-6flZnyc-480	Washer	Y	2
13	4013010293	螺母GB6170-M6flZnyc-8-480	Nutgb6170-m6flznyc-8-480	Y	1
14	4013010404	螺母GB6172.1-M6flZnyc-8-480	Nutgb6172.1-m6flzncy-05-480	Y	1
15	25010013801	7寸空滤铁抱箍	Anchor ear	Y	1
16	4011010966	螺栓GB16674-M8*20flZnyc-8.8-480	Bolt gb16674-m8*20flznyc-8.8-480	Y	2
17	25010010702	下进气接管	Pipe	Y	1
18	4017000006	喉箍JB8870-d100	Admas apple jb8870-d100	Y	2
19	4110703019	机械式压差报警器X002352	Display	Y	1
20	4110001401	空气滤清器G070017	Air filter	Y	1

发动机冷却系统 Engine cooling system

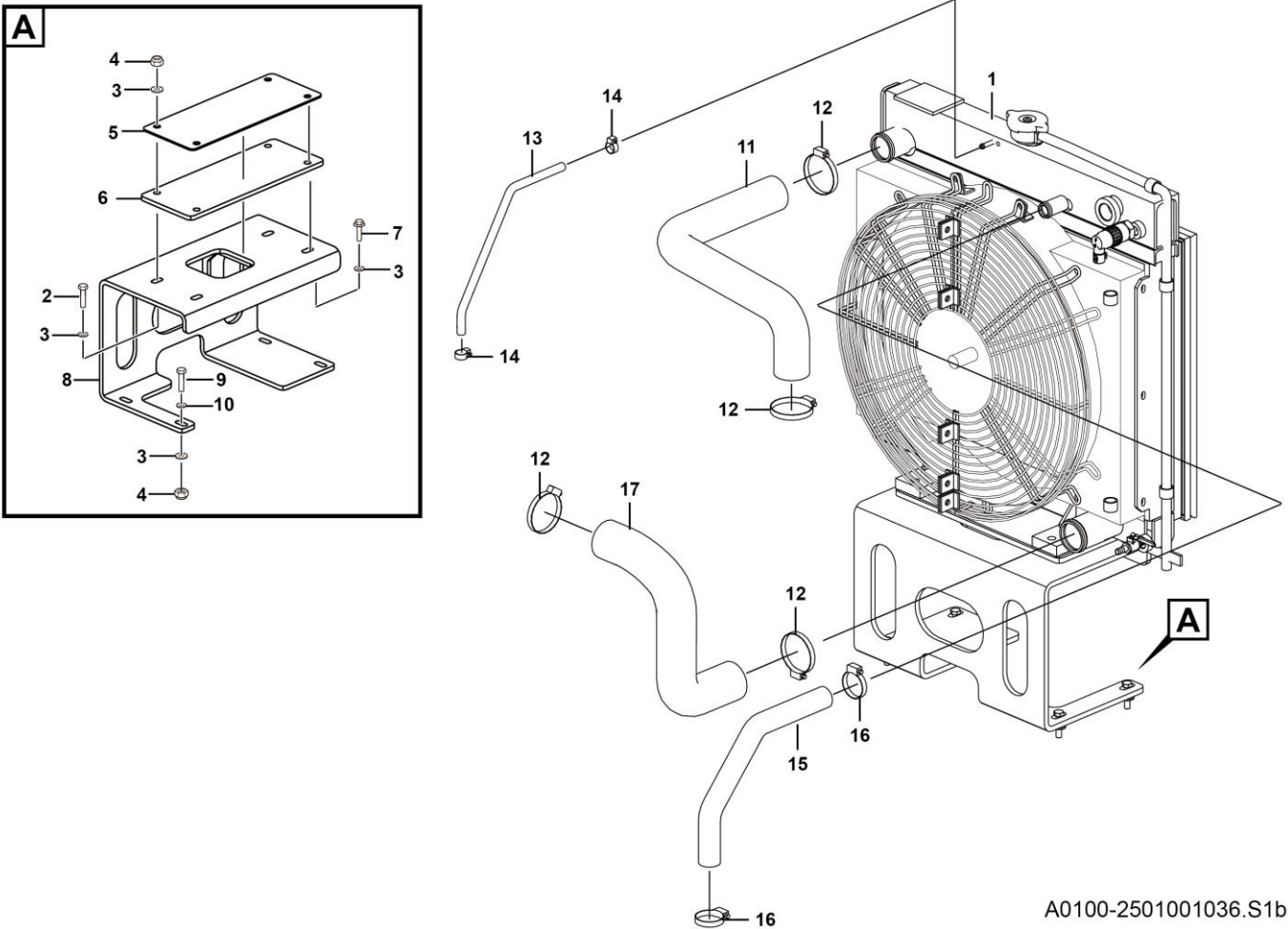

A0100-2501001036.S1b

序号 Key	零件代号 Part No.	名称 Description	是否配件 Spare parts Y/N	数量 Qty	备注 Remarks
1	4110702850	散热器总成	Radiator assembly	Y	1
2	4011010741	螺栓GB5782-M10*55flZnyc-8.8-480	Bolt	Y	2
3	4015010278	垫圈GB96.1-10flZnyc-480	Washergb96.1-10flznyc-480	Y	9
4	4013010296	螺母GB889.1-M10flZnyc-8	Nut gb889.1-m10flznyc-8	Y	6
5	25010009031	橡胶板	Rubber plate	Y	1
6	25010009041	固定板	Plate	Y	1
7	4011011104	螺栓GB16674-M10*35flZnyc-8.8-480	Boltgb16674-m10*35flznyc-8.8-480	Y	2
8	25010013811	散热器支撑	Frame of cooler	Y	1
9	4011010727	螺栓GB5783-M10*35flZnyc-8.8-480	Bolt gb5783-m10*35flznyc-8.8	Y	4
10	4015010339	垫圈GB97.1-10flZnyc-300HV-480	Washer	Y	6
11	25010010712	发动机出水管	Pipe	Y	1
12	4017000007	喉箍JB8870-d60	Clamp jb8870-d60	Y	4
13	25010009441	发动机通气管	Pipe	Y	1
14	4190000343	喉箍JB8870-d16	Hose clamps jb8870-d16	Y	2
15	25010009431	发动机补水管	Pipe	Y	1
16	4017000008	喉箍JB8870-d40	Clamp jb8870-d40	Y	2
17	25010009412	发动机进水管	Pipe	Y	1

卡扣装配总成 Assembly

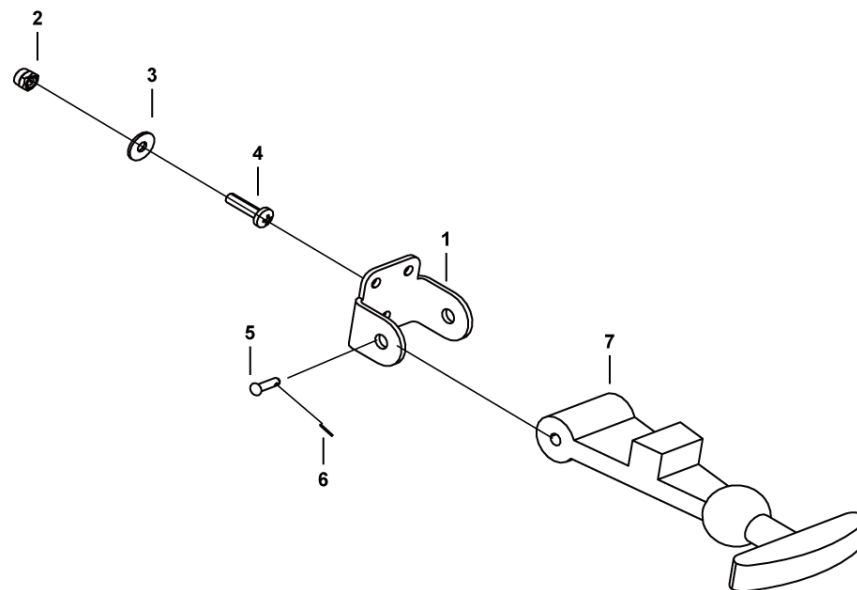

A0102-2529000289.S

序号 Key	零件代号 Part No.	名称 Description	是否配件 Spare parts Y/N	数量 Qty	备注 Remarks
1	25290002731	安装板	Y	1	
2	4013010248	螺母GB889.1-M4EpZn-8	Y	3	
3	4015000302	垫圈GB96.1-4EpZn-300HV	Y	3	
4	4014000022	螺钉GB818-M4*20EpZn-4.8	Y	3	
5	4016000137	销轴GB882-B5*40EpZn-35	Y	1	
6	4016000107	开口销GB91-1.6*16EpZn-Q235A	Y	1	
7	4110000028	橡胶拉钩	Y	1	

燃油箱总成 Fuel tank assembly

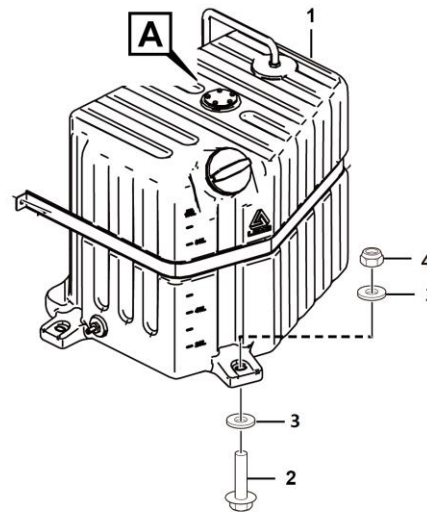
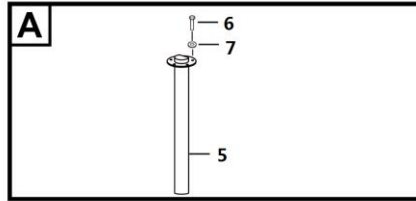

A0200-2502000147.S1b

序号 Key	零件代号 Part No.	名称 Description	是否配件 Spare parts Y/N	数量 Qty	备注 Remarks
1	4110702727	塑料燃油箱	Fuel tank	Y	1
2	4011011009	螺栓GB16674-M10*55flZnyc-8.8-480	Bolt gb16674-m10*55flznyc-8.8-480	Y	3
3	4015010278	垫圈GB96.1-10flZnyc-480	Washergb96.1-10flznyc-480	Y	6
4	4013010296	螺母GB889.1-M10flZnyc-8	Nut gb889.1-m10flznyc-8	Y	3
5	4110703163	油量传感器S5-E520 JKS06361	Sensor of fuel oil level	Y	1
6	4014010108	螺钉GB818-M5*14flZnyc-4.8-480	Nutgb818-m5*14flznyc-4.8-480	Y	5
7	4015010283	垫圈GB97.1-5flZnyc-480	Washergb97.1-5flznyc-480	Y	5



燃油箱支撑总成 Fuel tank support assembly

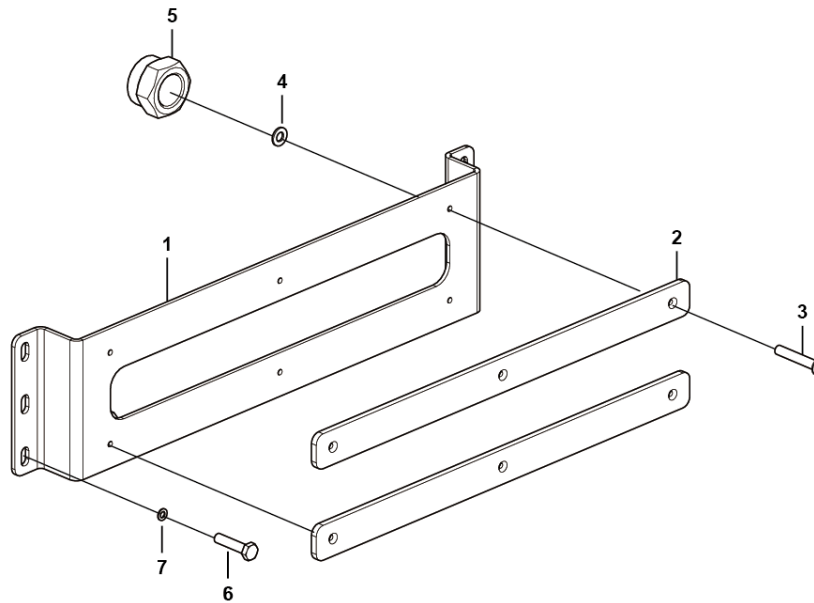

A0200-2502000148.S

塑料燃油箱 Fuel tank

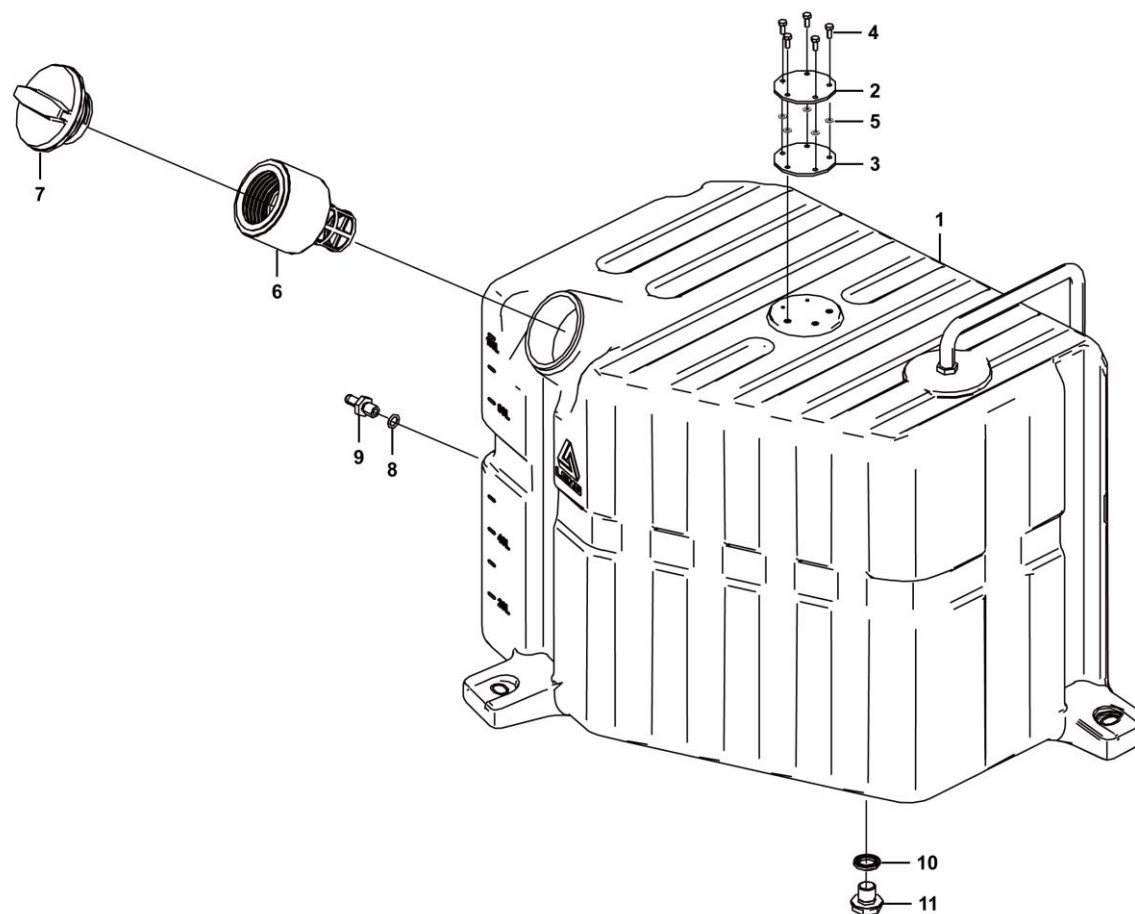

B 驱动桥系统

AXLE SYSTEM

临 工 集 团 济 南 重 机 有 限 公 司

LINGONG GROUP JINAN HEAVY MACHINERY CO., LTD.

前桥总成 Front axle assembly

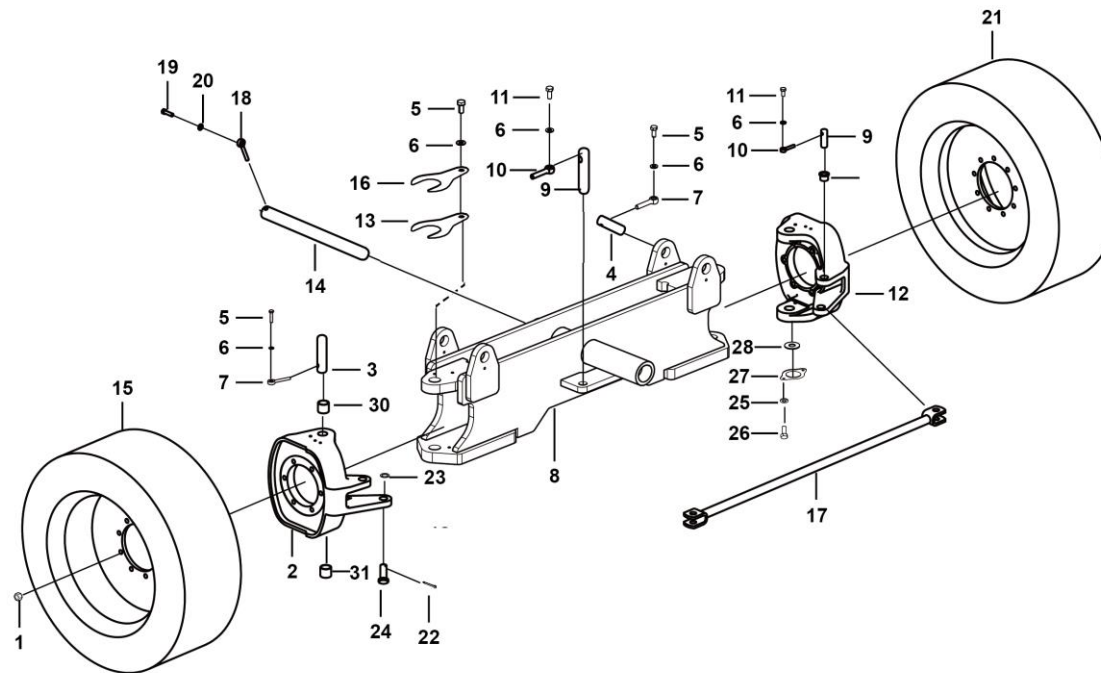

B0400-2504000384.S1b

序号 Key	零件代号 Part No.	名称 Description	是否配件 Spare parts Y/N	数量 Qty	备注 Remarks
1	25040003131	锥面六角螺母3/4-16UNF	N	22	
2	25040004961	左转向节合件	N	1	
3	25040002433	前桥轮毂连接销轴44.45*115	N	4	
4	25040002412	浮动油缸下销轴44.45*270	N	2	
5	4011010722	螺栓GB5783-M10*25fZnyc-8.8-480	Y	7	
6	4015010339	垫圈GB97.1-10fZnyc-300HV-480	Y	14	
7	25200000641	插销	Y	6	
8	25040004951	前桥焊接合件	N	1	
9	25040000912	转向油缸销轴	Y	4	
10	25040001721	插销	Y	4	
11	4011010748	螺栓GB5783-M10*20fZnyc-8.8-480	Y	7	
12	25040004971	右转向节合件	N	1	
13	25040004711	调整垫II	Y	3	
14	25040002421	前桥连接销轴63.5*703	N	1	
15	4110702262	轮胎总成18-625（左）	Y	1	
16	25040002491	调整垫	N	4	
17	25040002392	转向杆	N	1	
18	25220000611	插销	Y	1	
19	4011010979	螺栓GB5783-M12*40fZnyc-8.8-480	Y	1	
20	4015010340	垫圈GB97.1-12fZnyc-300HV-480	Y	1	
21	4110702263	轮胎总成18-625（右）	Y	1	
22	4016000127	开口销GB91-5*40EpZn-Q235A	N	2	

前桥总成 Front axle assembly

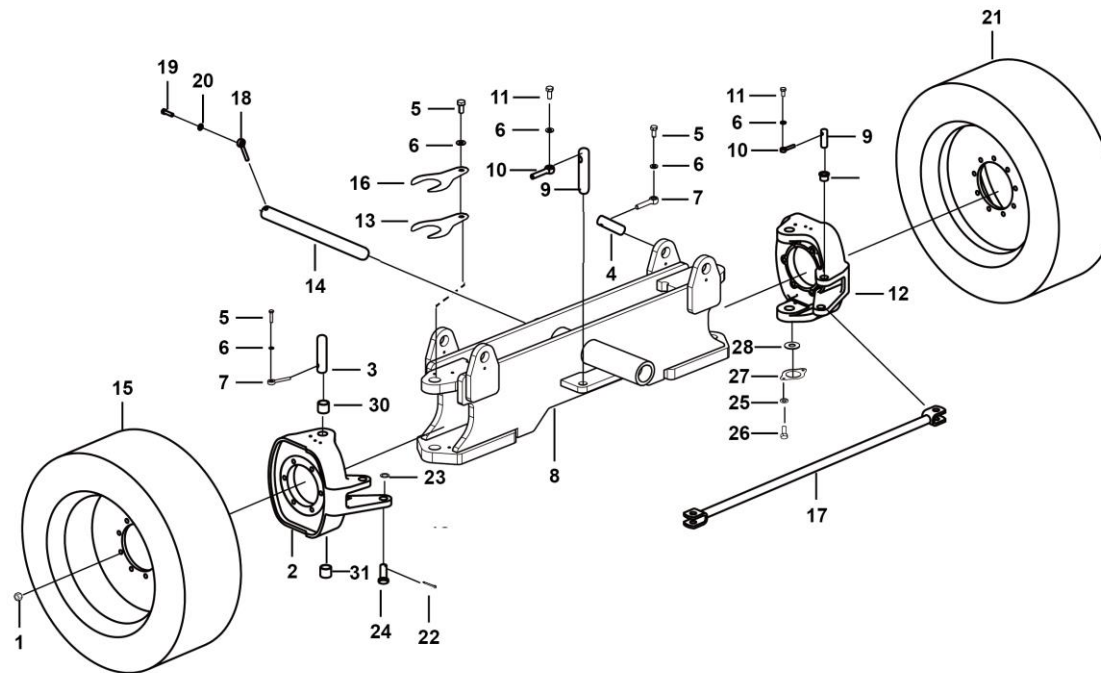

B0400-2504000384.S1b

序号 Key	零件代号 Part No.	名称 Description	是否配件 Spare parts Y/N	数量 Qty	备注 Remarks
23	25040000291	垫圈	Washer	Y	2
24	25040000311	拉杆销轴	Pin	Y	2
25	4015010284	垫圈GB97.1-6flZnyc-480	Washer	Y	4
26	4011010716	螺栓GB5783-M6*12flZnyc-8.8-480	Boltgb5783-m6flznyc-8.8-480	Y	4
27	25040003121	转向轴端盖	Plate	N	2
28	25040002482	耐磨垫圈100-45	Wear-resistant washer	N	2

后桥总成 Rear axle assembly

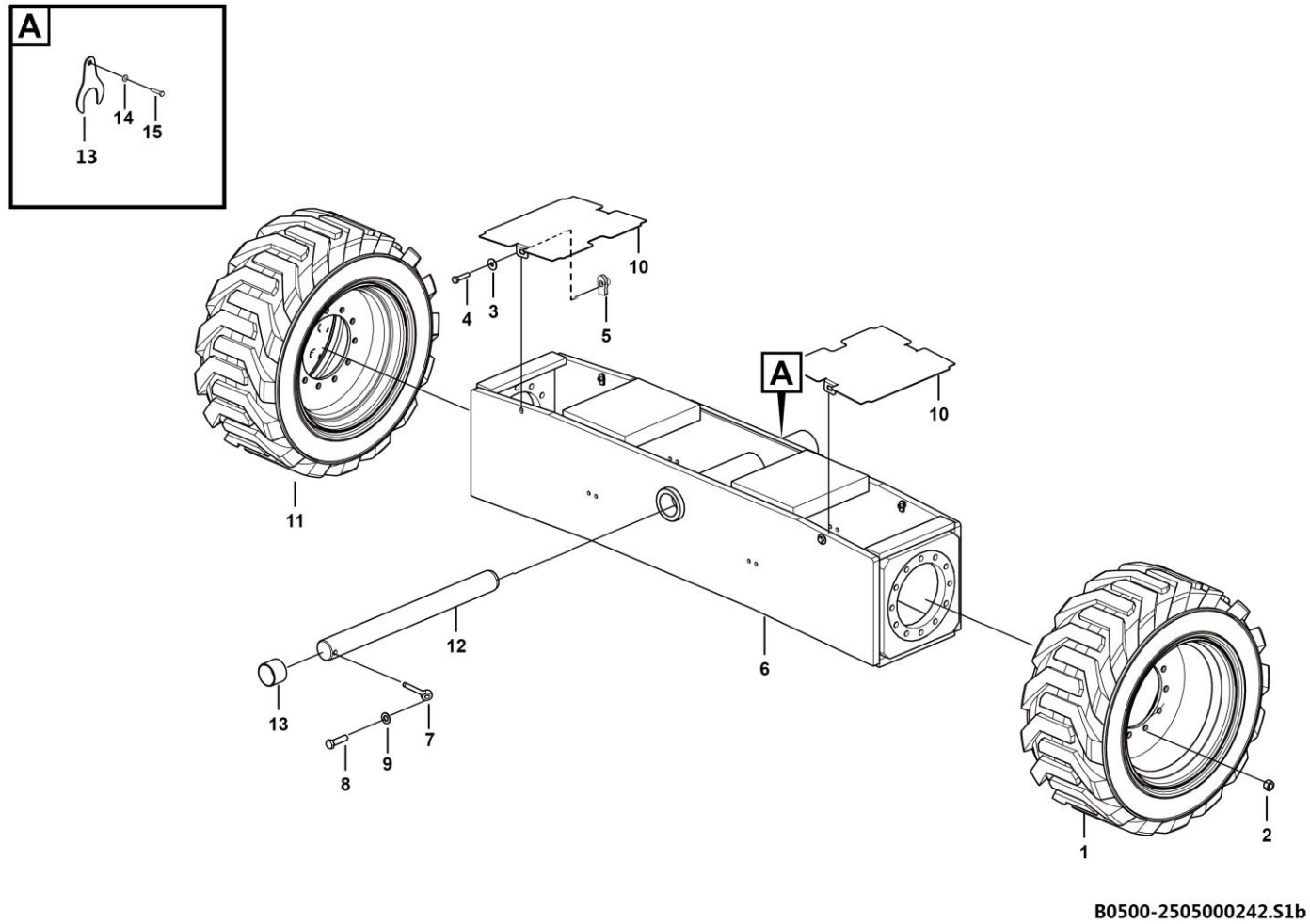

D 底盘系统
CHASSIS SYSTEM

临 工 集 团 济 南 重 机 有 限 公 司

LINGONG GROUP JINAN HEAVY MACHINERY CO., LTD.

底盘总成 Chassis assemble

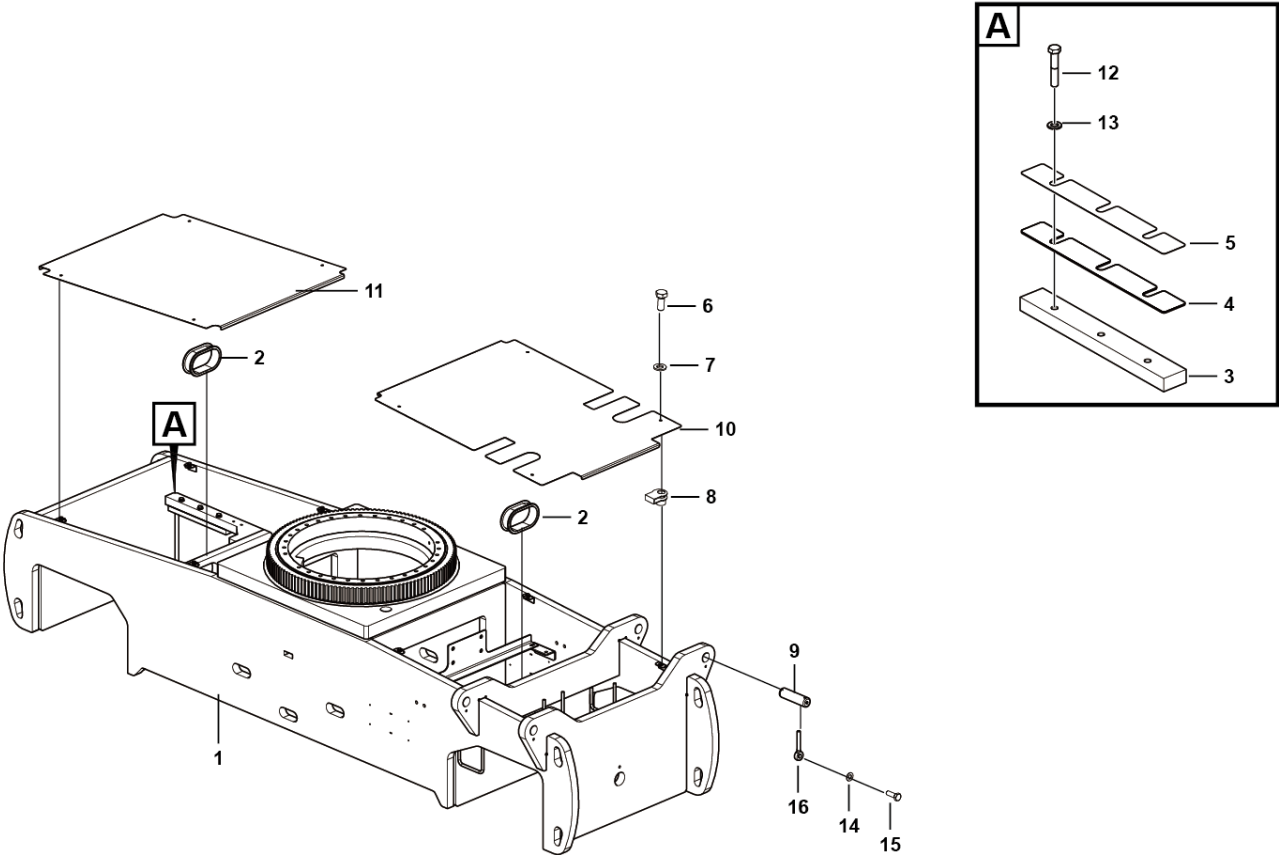

D0700-2516001695. S1a

序号 Key	零件代号 Part No.	名称 Description	是否配件 Spare parts Y/N	数量 Qty	备注 Remarks
1	25160016945	底架焊接件	Y	1	
2	25160009331	橡胶套	N	2	
3	25160009302	垫块	N	2	
4	25160009322	调整垫片1.5	N	4	
5	25160009312	调整垫片1	N	4	
6	4011010711	螺栓GB5783-M8*20flZnyc-8.8-480	Y	8	
7	4015010280	垫圈GB97.1-8flZnyc-480	Y	8	
8	4014010053	簧片螺母QC339-M8EpZn-8	Y	8	
9	25160009292	轴44.45*160	N	4	
10	25160009272	车架盖板1	N	1	
11	25160009282	车架盖板2	N	1	
12	4011011055	螺栓GB5782-M12*65flZnyc-8.8-480	Y	6	
13	4015010340	垫圈GB97.1-12flZnyc-300HV-480	Y	6	
14	4015010339	垫圈GB97.1-10flZnyc-300HV-480	Y	4	
15	4011010707	螺栓GB5783-M10*30flZnyc-8.8-480	Y	4	
16	25200000641	插销	Y	4	

E 制动系统
BRAKE SYSTEM

临 工 集 团 济 南 重 机 有 限 公 司

LINGONG GROUP JINAN HEAVY MACHINERY CO., LTD.

行车制动总成 Service brake assembly

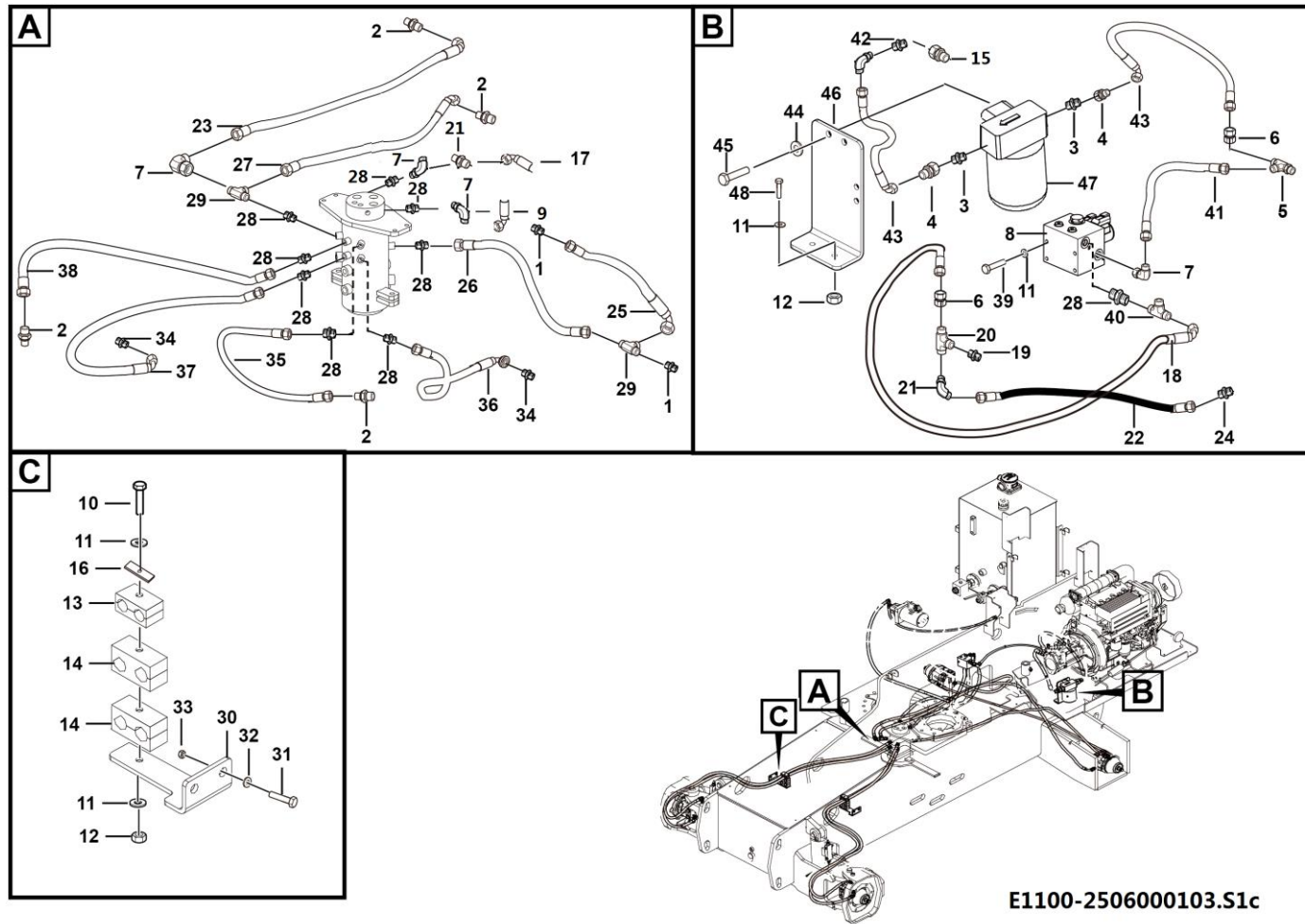

序号 Key	零件代号 Part No.	名称 Description	是否配件 Spare parts Y/N	数量 Qty	备注 Remarks
1	4120704551	直接头1CO-14-04-H70	Nipple	Y	2
2	4120001620	接头1CO-14-06	Joint	Y	4
3	4120001887	直接头1CH-30-33	Nipple 1ch-30-33	Y	2
4	4120703964	接头2C-18-30	Joint	Y	2
5	4190000997	三通接头CC-18	Nipple	Y	1
6	4120704367	组合接头2C-14-18	Joint 2c-14-18	Y	2
7	4120000868	直角接头2C9-14Z	Rectangular connector	Y	5
8	4120001473	行走双速控制阀	Brake /two speed manifold	Y	1
9	4120705700	软管20411-14-04*20491-14-04*EC118-04*870	Hose assembly	Y	1
10	4011010951	螺栓GB5782-M8*120flZnyc-8.8	Bolt gb5782-m8*120flznyc-8.8	Y	2
11	4015010280	垫圈GB97.1-8flZnyc-480	Washer gb97.1-10flznyc-480	Y	8
12	4013010297	螺母GB889.1-M8flZnyc-8-480	Nut gb889.1-m8flznyc-8-480	Y	4
13	4120703592	双联管夹TTPG-215	Pipe clamp	Y	2
14	4120002080	双联管夹TTPG-321.3	Twin tube clamp ttpg-321.3	Y	4
15	4190000996	组合接头2C9-18	Nipple	Y	2
16	27410100861	盖板	Plate	Y	2
17	4120705869	软管20411-14-04*20491-14-04*EC118-04*920	Hose assembly	Y	1
18	4120706531	软管20411-14-04*20491-14-04*EC118-04*2700	Hose assembly	Y	1
19	4120001769	直接头1CB-18-06WD	Nipple 1cb-18-06wd	Y	1
20	4190001019	三通接头BC-18	Nipple	Y	1
21	4120702875	组合接头2C4-14Z	2c4-14z	Y	1
22	4120706530	软管20411-18-06*20491-18-06*EC118-06*1080	Hose assembly	Y	1

行车制动总成 Service brake assembly

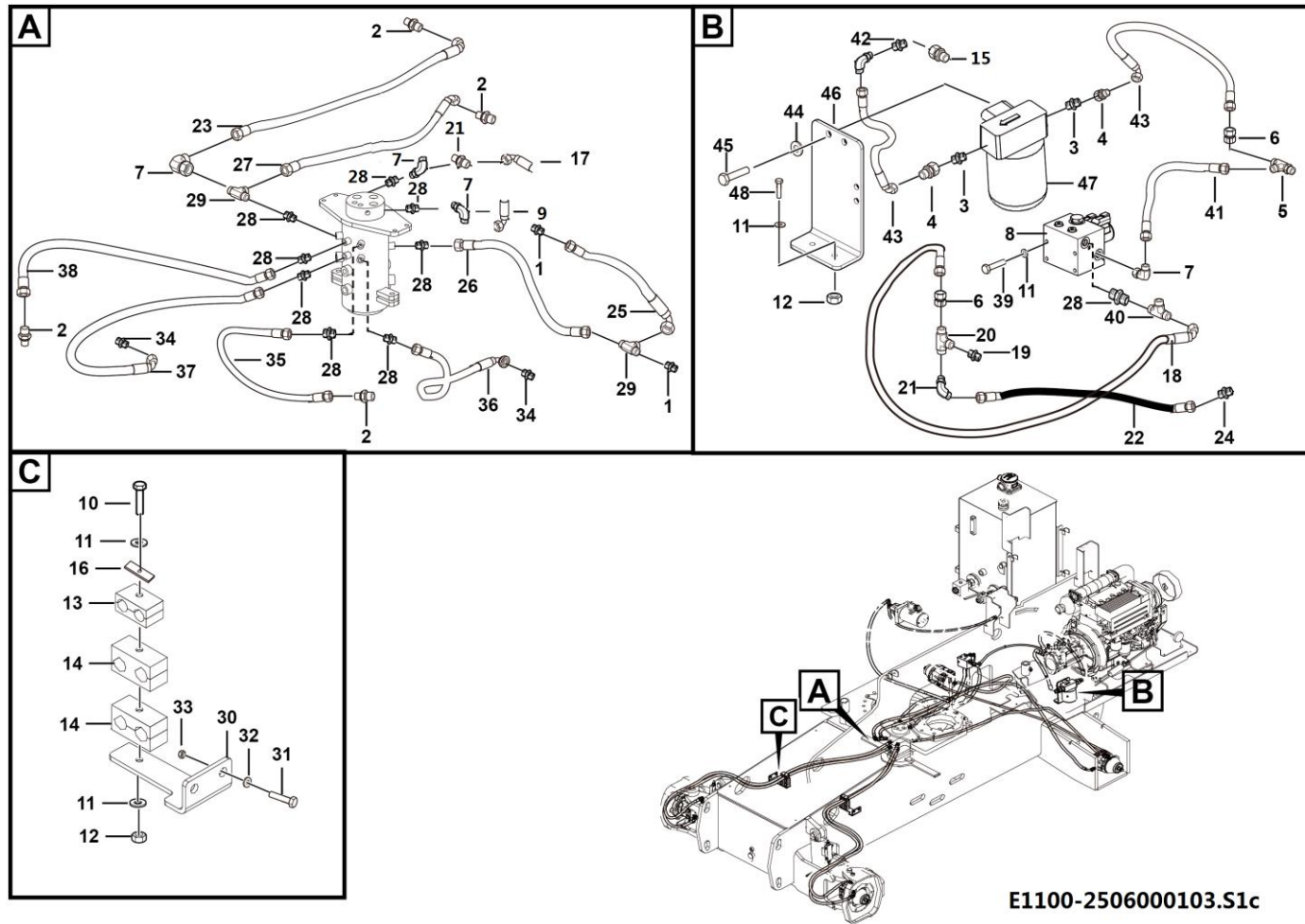

序号 Key	零件代号 Part No.	名称 Description	是否配件 Spare parts Y/N	数量 Qty	备注 Remarks
23	4120706523	软管20411-14-04*20491-14-04*EC118-04*2260	Hose assembly	Y	1
24	4120001795	直通接头1CM-18-22-WD	Fitting	Y	1
25	4120706526	软管20411-14-04*20491-14-04*EC118-04*1550	Hose assembly	Y	1
26	4120705706	软管20411-14-04*EC118-04*2200	Hose assembly	Y	1
27	4120705746	软管20411-14-04*20491-14-04*EC118-04*2560	Hose assembly	Y	1
28	4120001368	直通接头1CB-14-04WD	Joint 1cb-14-04wd	Y	11
29	4190001020	三通接头CC-14	Nipple	Y	2
30	25060000271	支架	Bracket	Y	2
31	4011011055	螺栓GB5782-M12*65flZnyc-8.8-480	Bolt	Y	4
32	4015010340	垫圈GB97.1-12flZnyc-300HV-480	Washer	Y	4
33	4013010295	螺母GB6170-M12flZnyc-8-480	Nutgb6170-m12flznyc-8-480	Y	4
34	4120001340	接头1CO-14-04	Nipple	Y	2
35	4120705708	软管20411-14-04*20491-14-04*EC118-04*2850	Hose assembly	Y	1
36	4120706426	软管20411-14-04*20491-14-04*EC118-04*2750	Hose assembly	Y	1
37	4120706525	软管20411-14-04*20491-14-04*EC118-04*2610	Hose assembly	Y	1
38	4120706524	软管20411-14-04*20491-14-04*EC118-04*2650	Hose assembly	Y	1
39	4011010711	螺栓GB5783-M8*20flZnyc-8.8-480	Boltgb5783-m8*20flznyc-8.8-480	Y	4
40	4190001003	三通接头BC-14	Joint	Y	1
41	4120706535	软管20411-14-04*20441-14-04*EC118-04*620	Hose assembly	Y	1
42	4120001794	直通接头1CO-18-10	Fitting	Y	2
43	4120706534	软管20411-18-06*20491-18-06*EC118-06*550	Hose assembly	Y	2
44	4015010339	垫圈GB97.1-10flZnyc-300HV-480	Washer	Y	2

行车制动总成 Service brake assembly

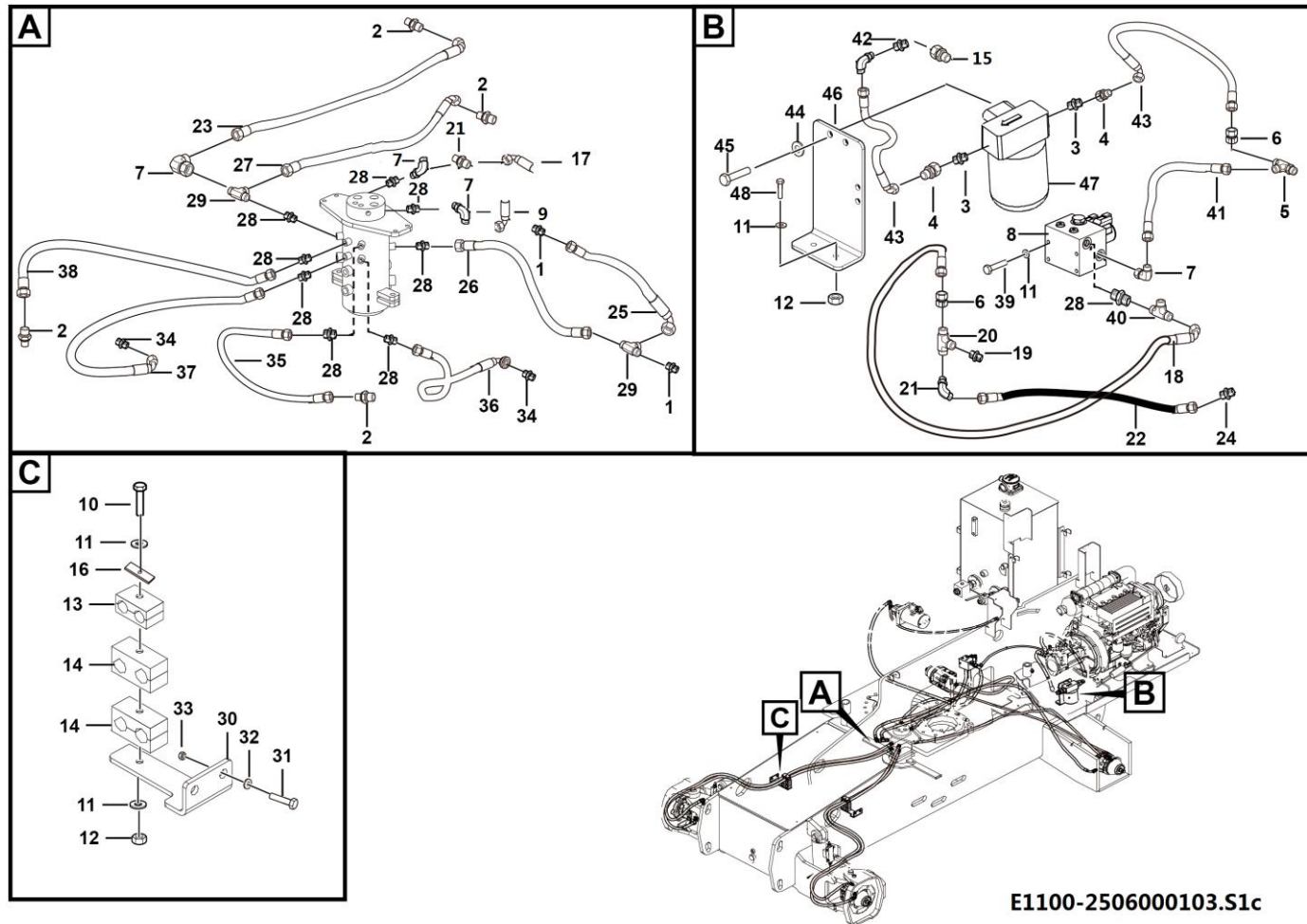

H 转台系统

SWING SYSTEM

临 工 集 团 济 南 重 机 有 限 公 司

LINGONG GROUP JINAN HEAVY MACHINERY CO., LTD.

转台总成 Turret assembly

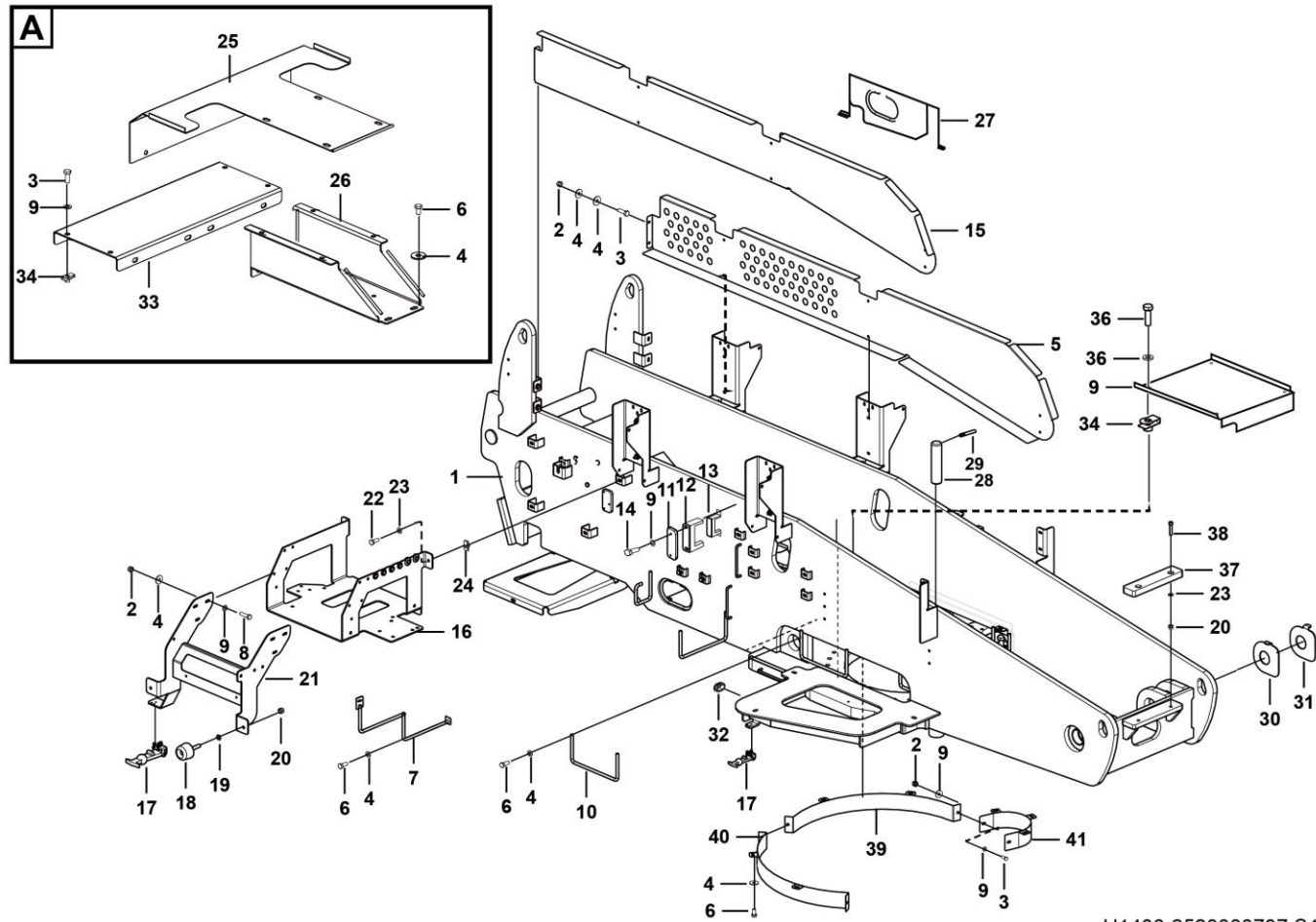

H1400-2523000707.S1c

序号 Key	零件代号 Part No.	名称 Description	是否配件 Spare parts Y/N	数量 Qty	备注 Remarks
1	25230010351	转台焊接合件	N	1	
2	4013010297	螺母GB889.1-M8fZnyc-8-480	Y	33	
3	4011010743	螺栓GB5783-M8*25fZnyc-8.8-480	Y	32	
4	4015010289	垫圈GB96.1-8fZnyc-480	Y	63	
5	25230006831	右护板	Y	1	
6	4011010970	螺栓GB5783-M8*16fZnyc-8.8-480	Y	16	
7	25230010201	支撑圆钢座	Y	1	
8	4011010708	螺栓GB5783-M8*30fZnyc-8.8-480	Y	7	
9	4015010280	垫圈GB97.1-8fZnyc-480	Y	31	
10	25230010291	支撑圆钢座I	N	2	
11	25230010411	垫板	N	1	
12	25230010421	管夹II	N	1	
13	25230010431	管夹I	N	1	
14	4011011002	螺栓GB5782-M8*100fZnyc-8.8-480	Y	2	
15	25230006841	左护板	Y	1	
16	25230006903	电池托盘焊合	Y	1	
17	25290002891	卡扣装配总成	N	2	
18	25290005903	减震垫	Y	2	
19	4013010349	螺母GB6172.1-M10fLzncy-05-480	Y	2	
20	4013010296	螺母GB889.1-M10fZnyc-8	Y	4	
21	25230007002	机罩支撑焊合	Y	1	
22	4011010722	螺栓GB5783-M10*25fZnyc-8.8-480	Y	4	

转台总成 Turret assembly

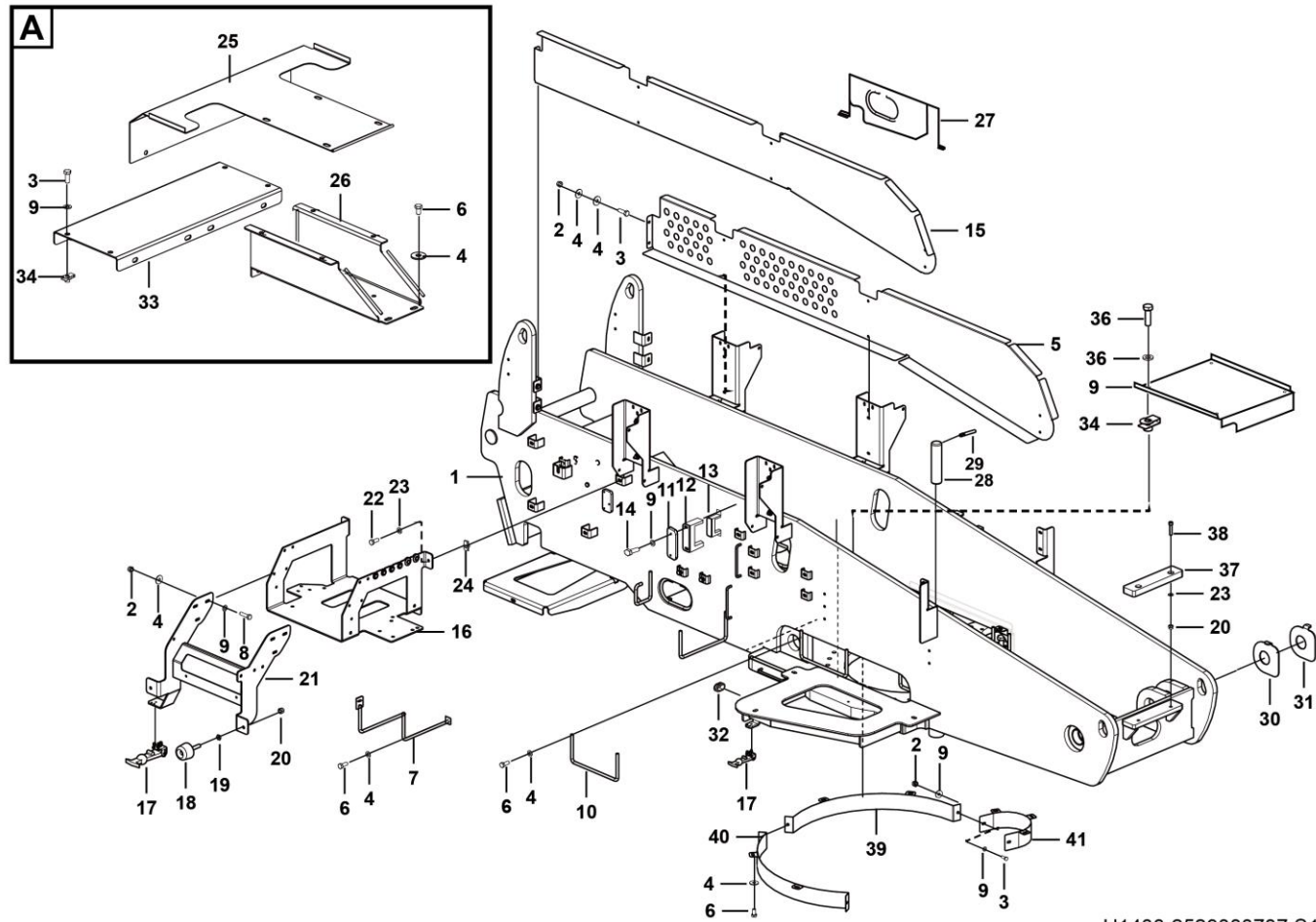

H1400-2523000707.S1c

序号 Key	零件代号 Part No.	名称 Description	是否配件 Spare parts Y/N	数量 Qty	备注 Remarks
23	4015010339	垫圈GB97.1-10fZnyc-300HV-480	Washer	Y	6
24	4013010370	簧片螺母QC339-M10fZnyc-8-480	Nut	Y	4
25	25230006972	管路上封板	Seal plate	Y	1
26	25230002351	管路支撑总成	Support assembly	Y	1
27	25230010171	护管焊接圆钢	Steel	Y	1
28	25230002391	限位杆	Limired rod	Y	1
29	25230000952	螺杆	Screw	Y	1
30	25230007161	右垫板	Right plate	N	2
31	25230007171	左垫板	Left plate	Y	2
32	25010001421	橡胶套	Sleeve	Y	1
33	25230003822	管路托板	Plate	Y	1
34	4013010383	簧片螺母QC339-M8fZnyc-8-480	Nut qc339-m8fznyc-8-480	Y	10
35	25230007872	盖板	Plate	Y	1
36	4011010711	螺栓GB5783-M8*20fZnyc-8.8-480	Boltgb5783-m8*20fznyc-8.8-480	Y	4
37	25230002451	垫块	Block	Y	1
38	4014010350	螺钉GB70.1-M10*50fZnyc-8.8-480	Bolt	Y	2
39	25230007121	后护板	Side plate	Y	1
40	25230007131	侧护板	Guard plate	Y	2
41	25230007142	小护板	Small guard plate	Y	1

回转机构总成 Swing system

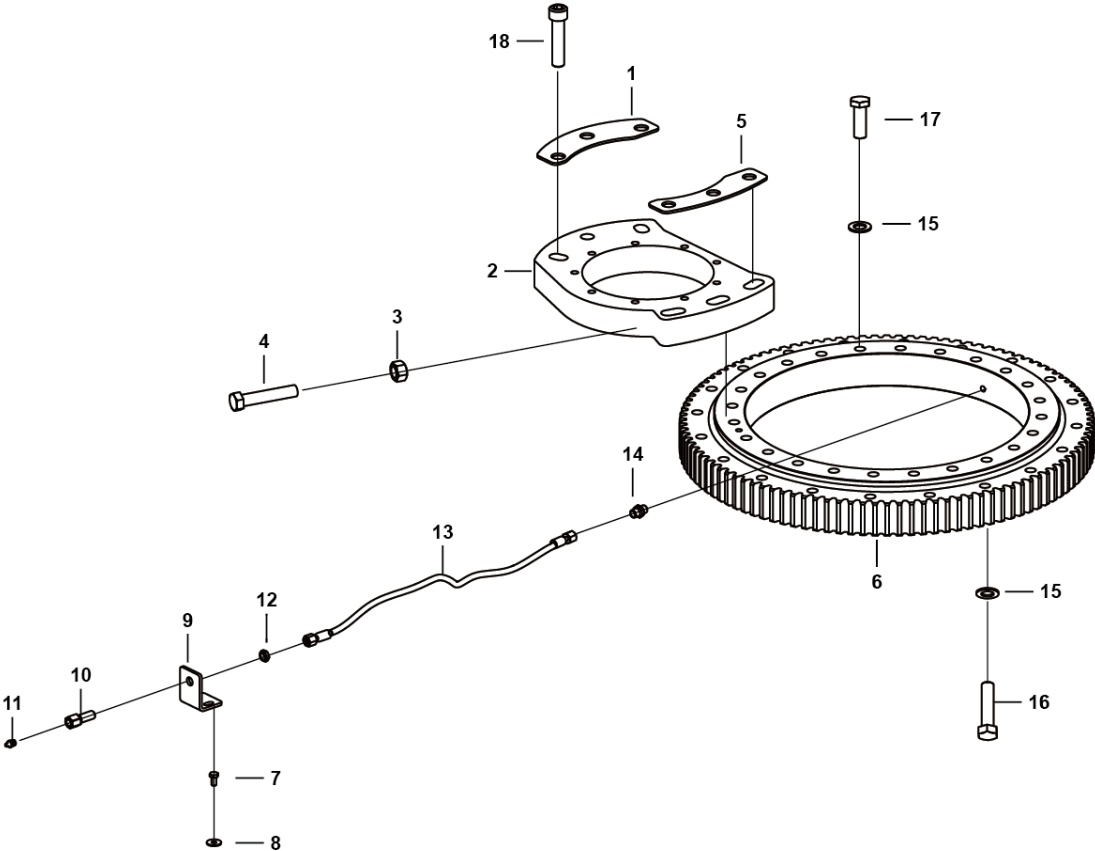

H1500-2525000046.S1a

序号 Key	零件代号 Part No.	名称 Description	是否配件 Spare parts Y/N	数量 Qty	备注 Remarks
1	25250000142	调节垫片	Gasket	Y	1
2	25250000131	调节板	Adjsusting plate	Y	1
3	4013000120	螺母GB6172.1-M20EpZn-05	Nut	Y	1
4	4011010530	螺栓GB5783-M20*100EpZn-8.8	Bolt	Y	1
5	25250000112	调节垫片2	Gasket	N	1
6	4110702264	回转支承QWB762.28Z	Roller swing 762.28z	Y	1
7	4011000102	螺栓GB5783-M8*16EpZn-8.8	Bolt gb5783-m8*16epzn-8.8	Y	2
8	4015000072	垫圈GB97.1-8EpZn-300HV	Washer gb97.1-8epzn-300hv	Y	2
9	25250000082	安装板	Plate	Y	1
10	25250000021	过板接头	Joint	Y	1
11	4030000065	油杯JB7940.1-M10*1	Grease cup jb7940.1-m10*1	Y	1
12	4013000190	螺母GB6173-M14*1.5EpZn-05	Nut gb6173-m14*1.5epzn-05	Y	1
13	4120702980	软管20411-14-04*SCP3-04*1350	Hose assembly	Y	1
14	25250000071	直接头	Joint	Y	1
15	4015000181	垫圈GB97.1-16EpZn-300HV	Washer gb97.1-16epzn-300hv	Y	52
16	4011000537	螺栓GB5782-M16*90EpZn-10.9	Bolt gb5782-m16*90epzn-10.9	Y	30
17	4011000438	螺栓GB5782-M16*80EpZn-10.9	Bolt gb5782-m16*100epzn-10.9	Y	22
18	4014010245	螺钉GB70.1-M20*80EpZn-10.9	Screw	Y	6

配重 Counter weight assembly

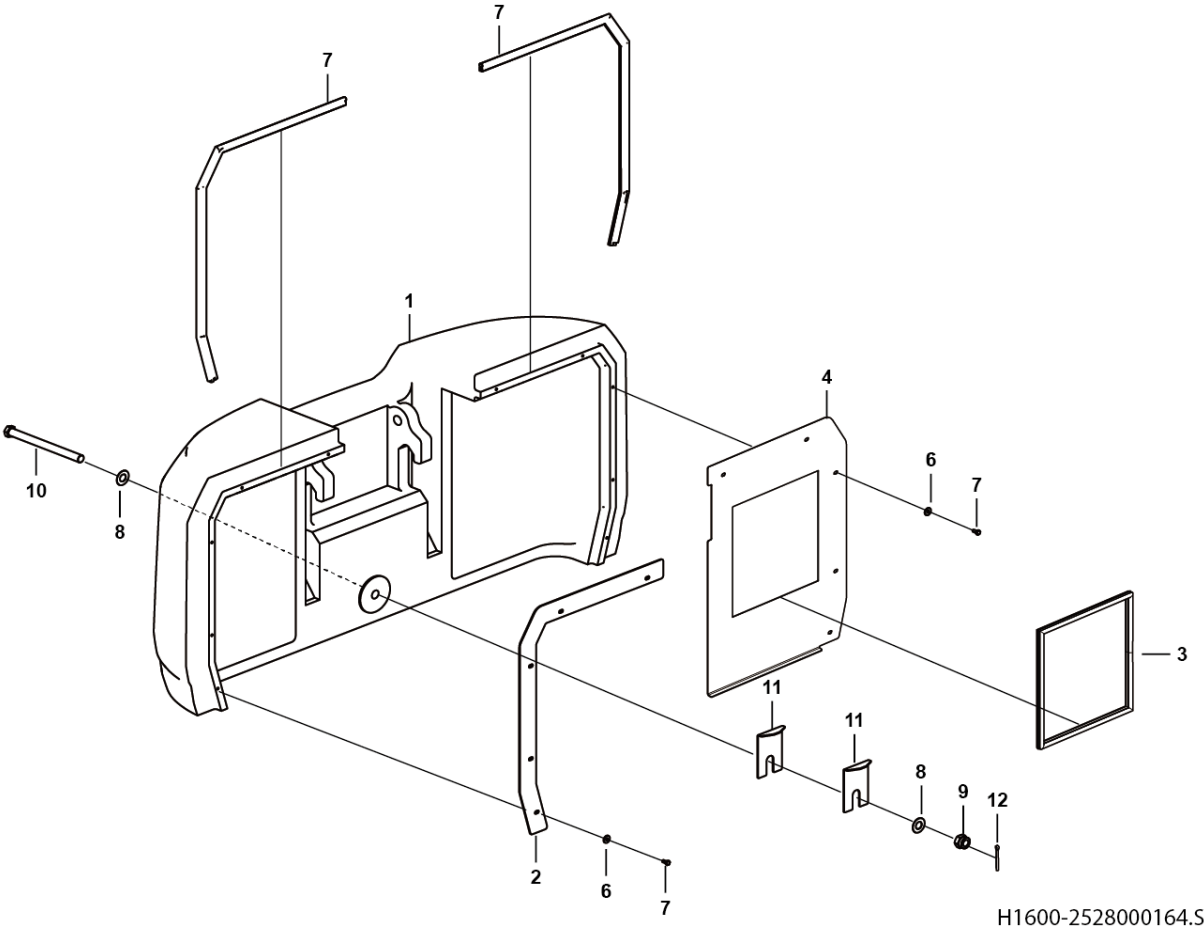

H1600-2528000164.S

序号 Key	零件代号 Part No.	名称 Description	是否配件 Spare parts Y/N	数量 Qty	备注 Remarks
1	25280001633	配重	Y	1	
2	25280000801	左调节板	Y	1	
3	25280001021	卡子胶条	Y	1	
4	25280001654	右调节板	Y	1	
5	4011000105	螺栓GB5783-M8*20EpZn-8.8	Y	10	
6	4015000256	垫圈GB96.1-8EpZn-300HV	Y	10	
7	25280000171	胶条	Y	2	
8	4015000280	垫圈GB96.1-30EpZn-300HV	Y	2	
9	4013010247	螺母 GB889.1-M30EpZn-10.0	Y	1	
10	4011010796	螺栓GB31.1-M30*180EpZn-10.9	Y	1	
11	25280000651	配重调节垫板	N	2	
12	4016010003	开口销GB91-5*55EpZn-Q235A	Y	1	

I 覆盖件附件

COVER ACCESSORY

临 工 集 团 济 南 重 机 有 限 公 司

LINGONG GROUP JINAN HEAVY MACHINERY CO., LTD.

覆盖件附件 Cover accessory

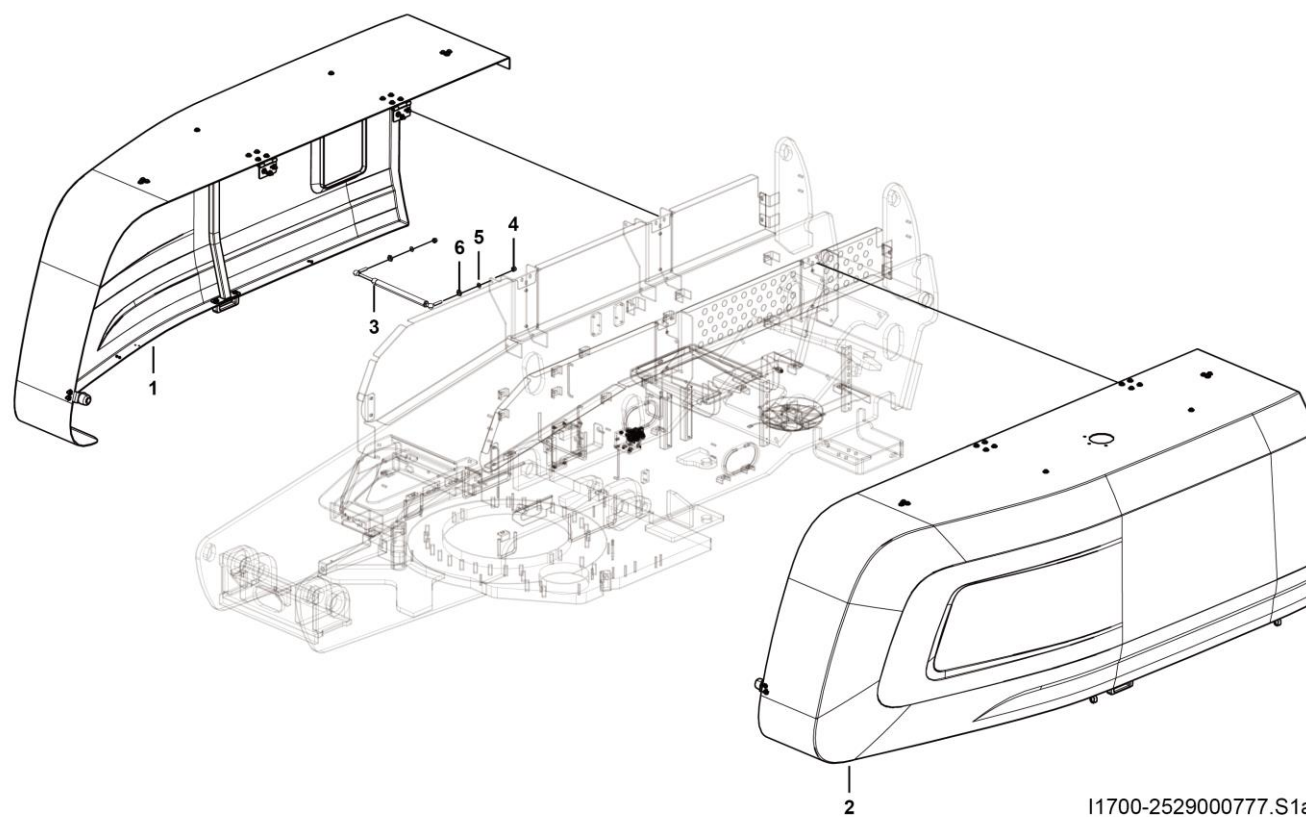

I1700-2529000777.S1a

左机罩总成 Left cover assembly

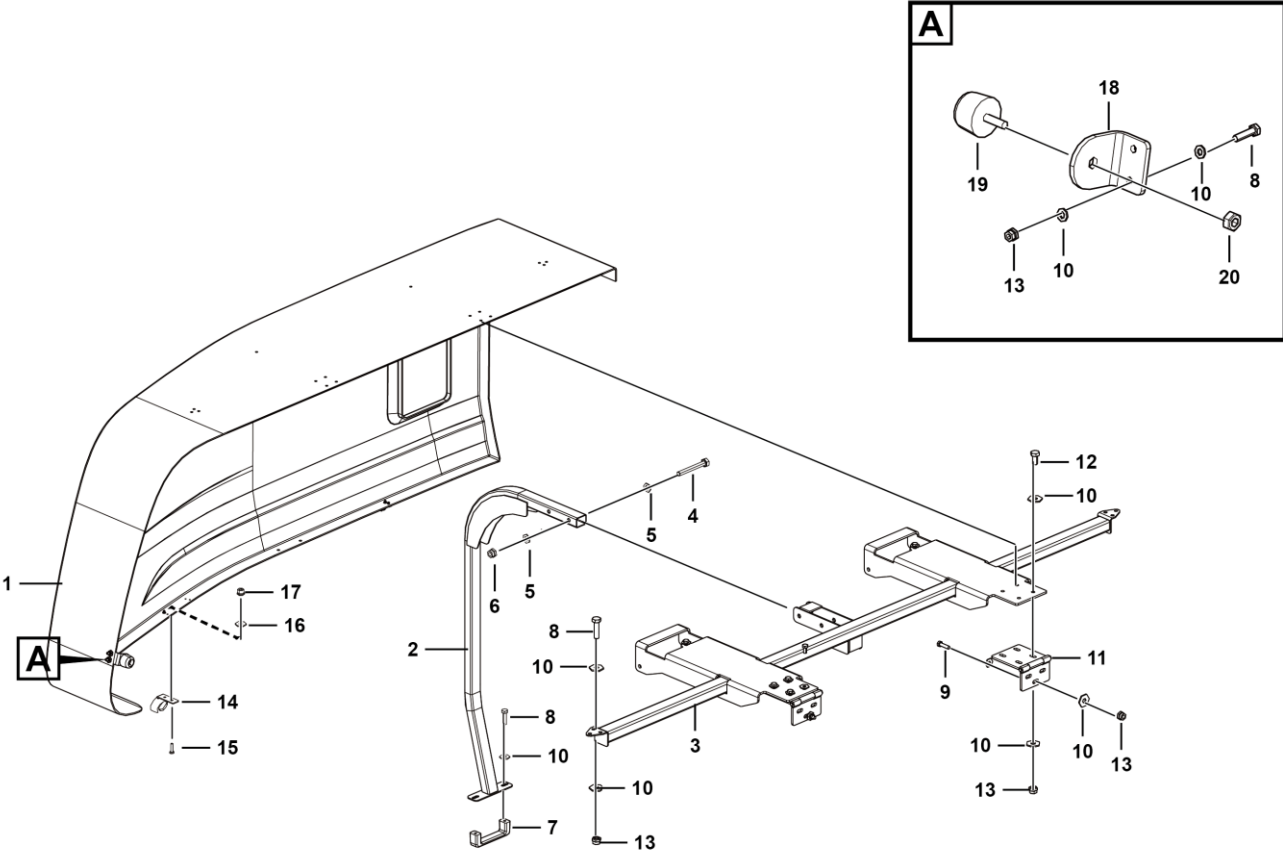

I1700-2529000778.S1a

序号 Key	零件代号 Part No.	名称 Description	是否配件 Spare parts Y/N	数量 Qty	备注 Remarks
1	25290007831	左机罩	Y	1	
2	25290007791	左机罩加强梁	Y	1	
3	25290007801	机罩加强支架	Y	1	
4	4011010825	螺栓GB5782-M10*70flZnyc-8.8	Y	2	
5	4015010339	垫圈GB97.1-10flZnyc-300HV-480	Y	4	
6	4013010296	螺母GB889.1-M10flZnyc-8	Y	3	
7	25290002761	桥形拉手SR1534-465934	Y	1	
8	4011010711	螺栓GB5783-M8*20flZnyc-8.8-480	Y	2	
9	4011010708	螺栓GB5783-M8*30flZnyc-8.8-480	Y	16	
10	4015010289	垫圈GB96.1-8flZnyc-480	Y	50	
11	25290000832	铰链	Y	2	
12	4011010972	螺栓GB5783-M8*35flZnyc-8.8-480	Y	8	
13	4013010297	螺母GB889.1-M8flZnyc-8-480	Y	24	
14	25290002721	球形扣	Y	2	
15	4014010133	螺钉GB818-M4*16flZnyc-4.8-480	Y	4	
16	4015010365	垫圈GB96.1-4flZnyc-300HV-480	Y	4	
17	4013010360	螺母GB889.1-M4flZnyc-8-480	Y	4	
18	25290004691	折弯板	Y	1	
19	25290005903	减震垫	Y	1	
20	4013010349	螺母GB6172.1-M10flZncy-05-480	Y	1	

右机罩总成 Right cover assembly

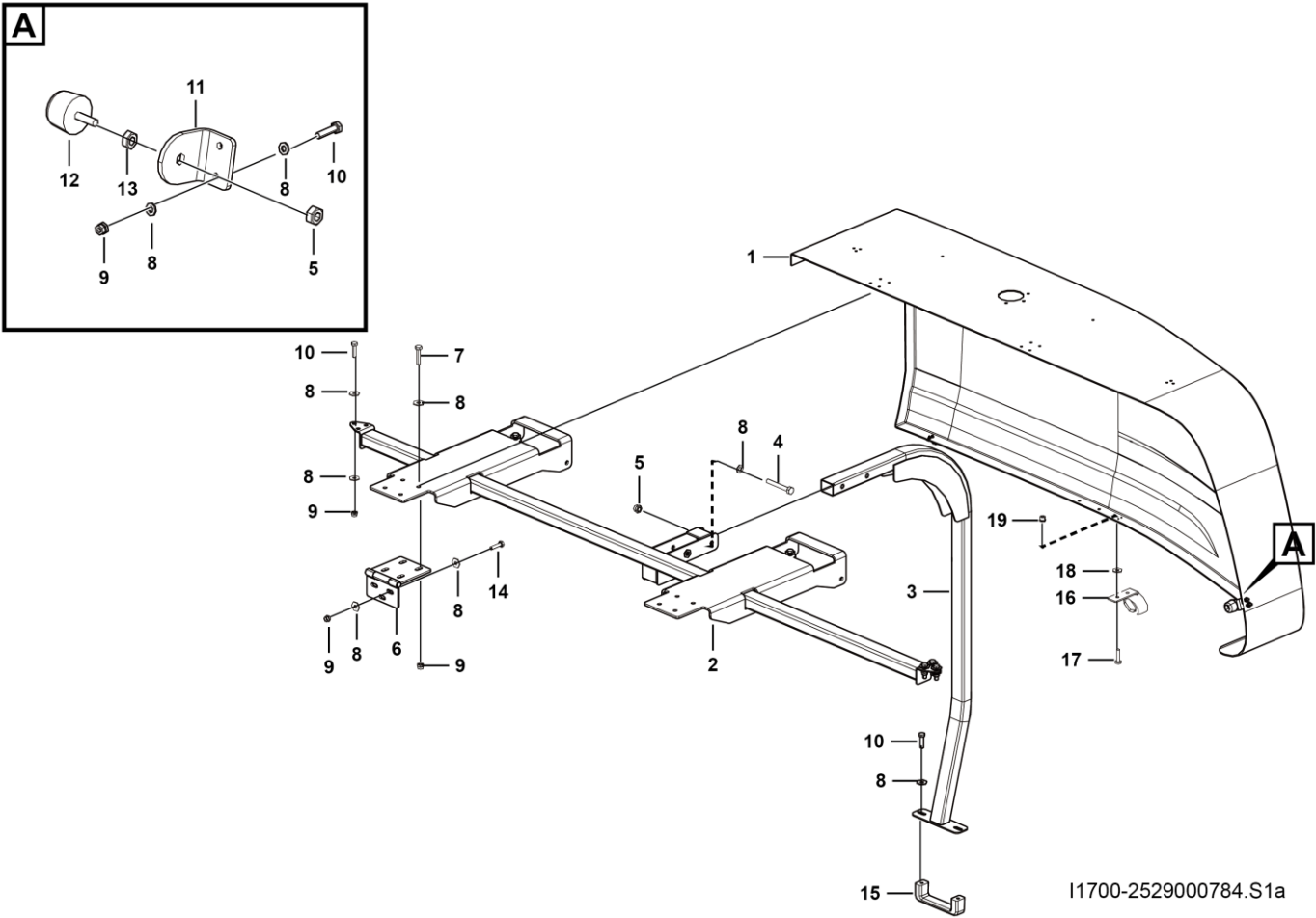

序号 Key	零件代号 Part No.	名称 Description	是否配件 Spare parts Y/N	数量 Qty	备注 Remarks
1	25290007862	右机罩	Y	1	
2	25290007851	右机罩加强梁	Y	1	
3	25290007801	机罩加强支架	Y	1	
4	4011010825	螺栓GB5782-M10*70flZnyc-8.8	Y	2	
5	4013010296	螺母GB889.1-M10flZnyc-8	Y	3	
6	25290000832	铰链	Y	2	
7	4011010972	螺栓GB5783-M8*35flZnyc-8.8-480	Y	8	
8	4015010289	垫圈GB96.1-8flZnyc-480	Y	50	
9	4013010297	螺母GB889.1-M8flZnyc-8-480	Y	24	
10	4011010711	螺栓GB5783-M8*20flZnyc-8.8-480	Y	2	
11	25290004691	折弯板	Y	1	
12	25290005903	减震垫	Y	1	
13	4013010349	螺母GB6172.1-M10flZnyc-05-480	Y	1	
14	4011010708	螺栓GB5783-M8*30flZnyc-8.8-480	Y	16	
15	25290002761	桥形拉手SR1534-465934	Y	1	
16	25290002721	球形扣	Y	2	
17	4014010133	螺钉GB818-M4*16flZnyc-4.8-480	Y	4	
18	4015010365	垫圈GB96.1-4flZnyc-300HV-480	Y	4	
19	4013010360	螺母GB889.1-M4flZnyc-8-480	Y	4	
20	4015010339	垫圈GB97.1-10flZnyc-300HV-480	Y	4	

铰链 Hinge

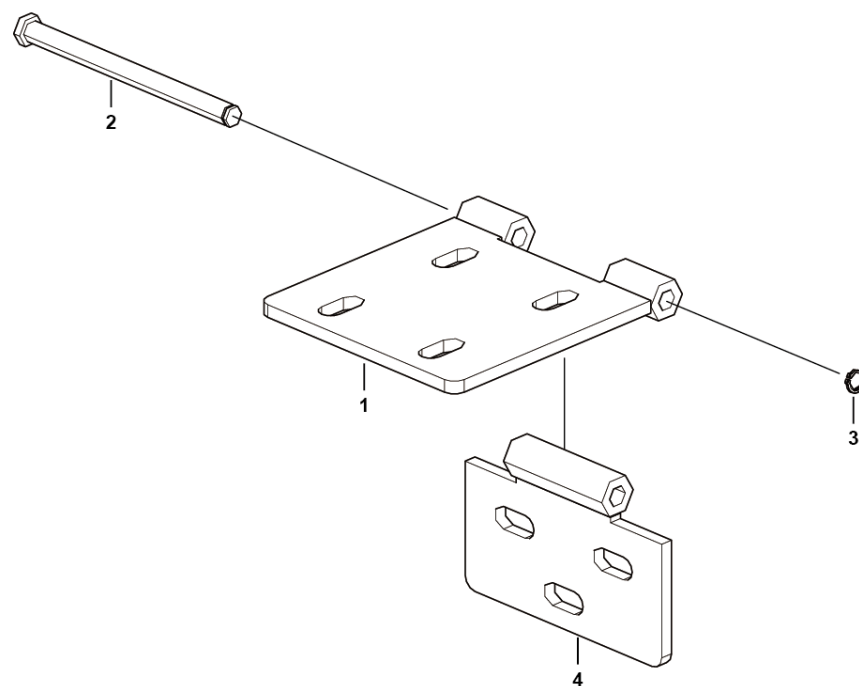

I1700-2529000083.S2b

J 臂架系统

BOOM SYSTEM

临 工 集 团 济 南 重 机 有 限 公 司

LINGONG GROUP JINAN HEAVY MACHINERY CO., LTD.

臂架总成 Boom assembly

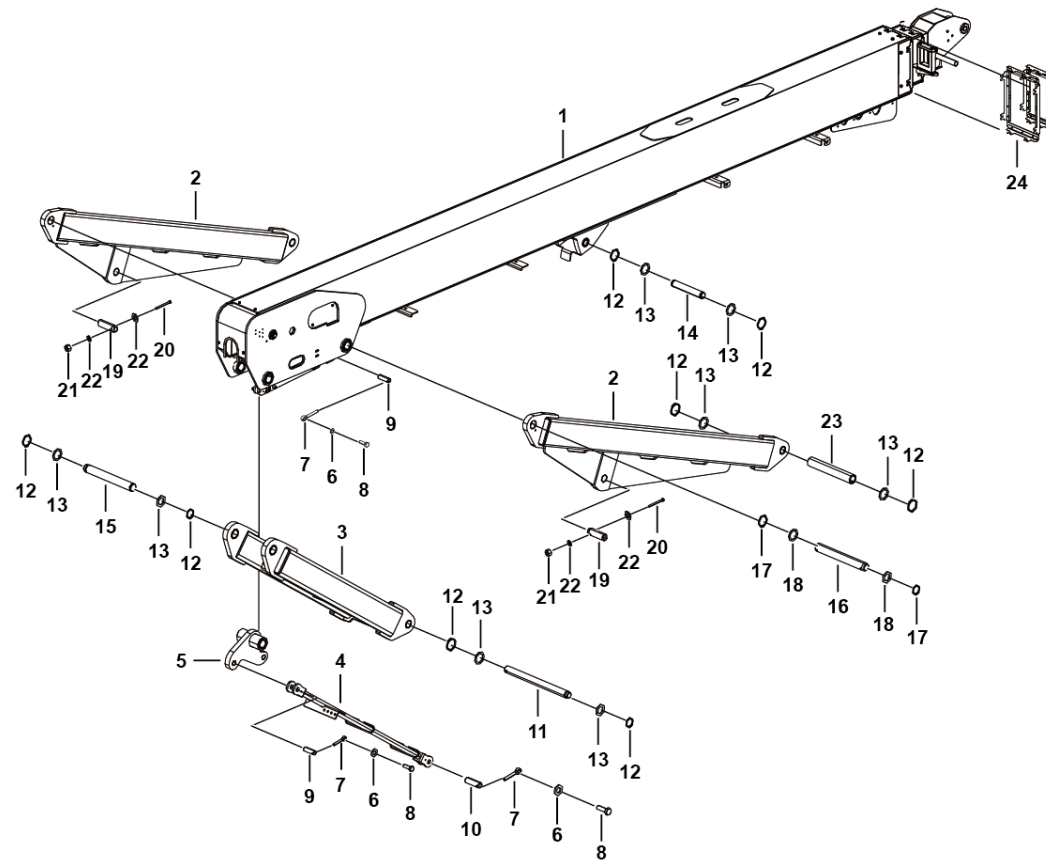

J1800-2522001444.S1b

序号 Key	零件代号 Part No.	名称 Description	是否配件 Spare parts Y/N	数量 Qty	备注 Remarks
1	25220013351	直臂总成 Boom assembly	N	1	
2	25220006731	上连杆总成 Beam assembly	N	2	
3	25220015931	下连杆总成 Connecting rod assembly	Y	1	
4	25220020921	调平连杆 Balance beam	Y	1	
5	25220006761	调平支架总成 Balanced assembly	N	1	
6	4015010339	垫圈GB97.1-10fZnyc-300HV-480 Washer	Y	5	
7	25200006221	插销 Pin	Y	5	
8	4011010722	螺栓GB5783-M10*25fZnyc-8.8-480 Boltgb5783-m10*25fznyc-8.8-480	Y	5	
9	25220006791	轴35*115 Axis	Y	3	
10	25220016081	轴31.75*94 Axis	Y	2	
11	25220005271	轴65*630 Axis	Y	1	
12	4015010299	挡圈JB4342-65-65Mn Retainer ring	Y	10	
13	25220005391	垫圈66-4 Plate	Y	10	
14	25220005241	轴65*320 Pin	Y	1	
15	25220005292	轴65*500 Axis	Y	1	
16	25220005302	轴76.2*545 Axis	Y	1	
17	4015010300	挡圈JB4342-75-65Mn Retainer ring	Y	2	
18	25220005311	垫圈77-4 Washer	Y	2	
19	25220014271	变幅油缸中轴 Axis	Y	2	
20	4011010996	螺栓GB5782-M14×160fZnyc-8.8-480 Bolt	Y	2	
21	4013010363	螺母GB889.1-M14fZnyc-8-480 Nut gb889.1-m14fznyc-8-480	Y	2	
22	4015010341	垫圈GB97.1-14fZnyc-300HV-480 Washer	Y	4	

臂架总成 Boom assembly

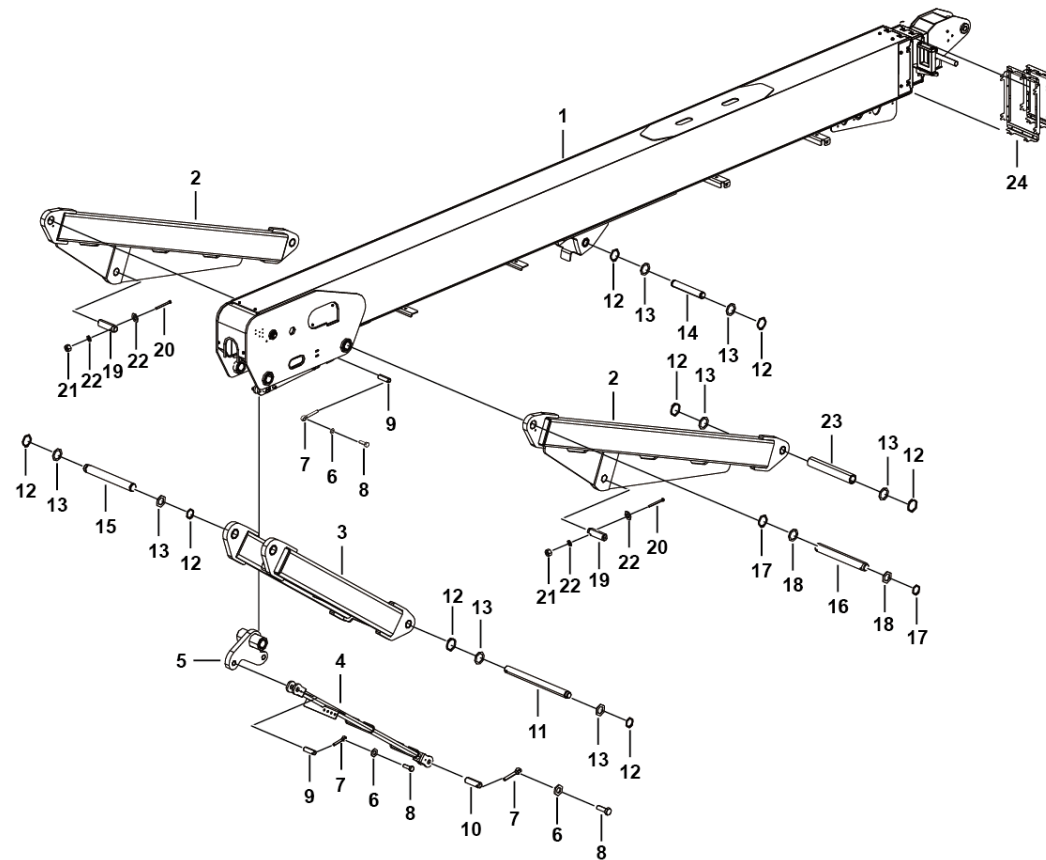

J1800-2522001444.S1b

上连杆总成 Beam assembly

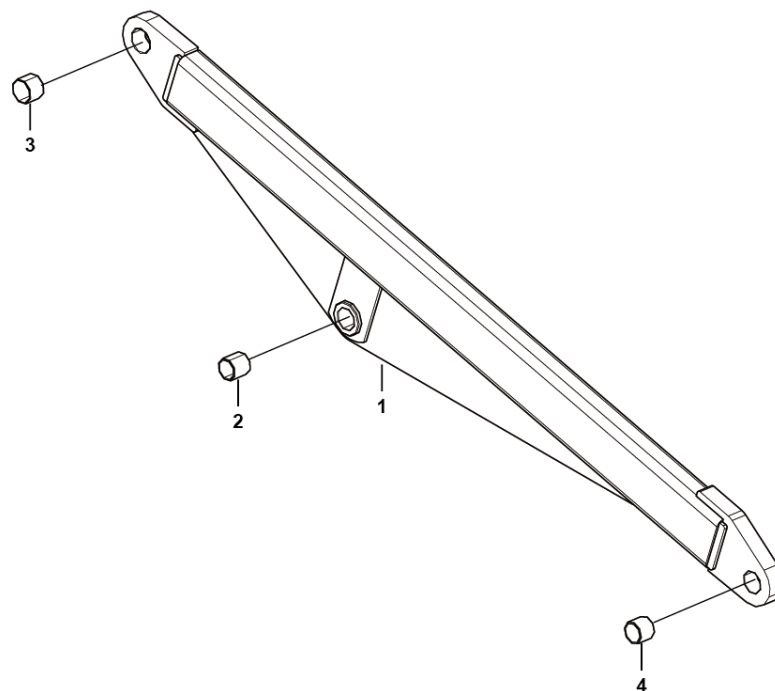

J1800-2522000673.S

下连杆总成 Connecting rod assembly

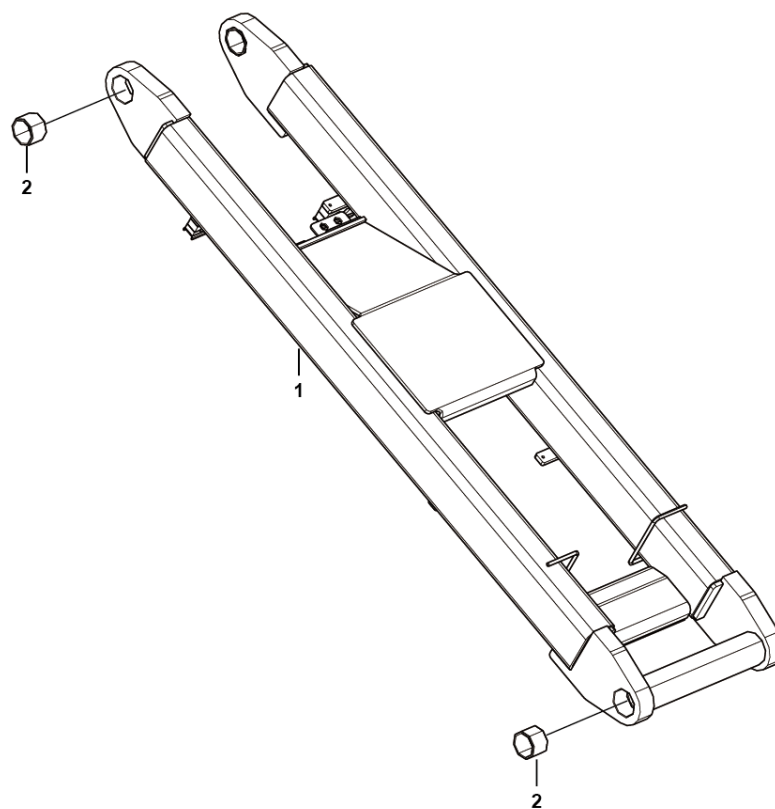

J1800-2522001593.S

调平支架总成 **Balanced assembly**

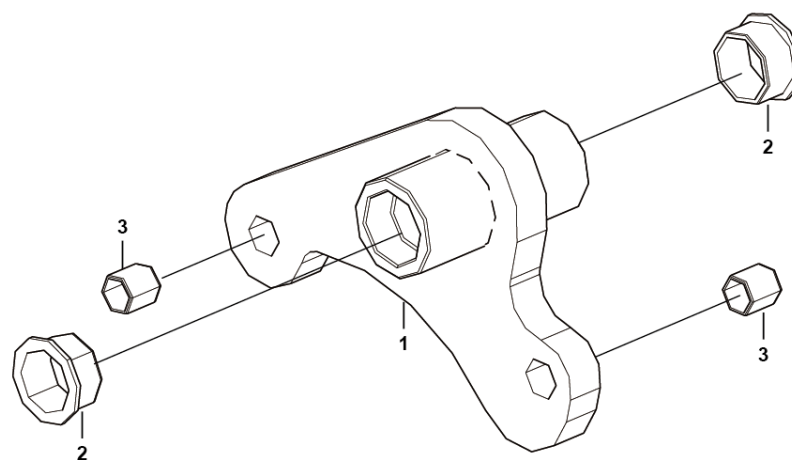

J1800-2522000676.S

直臂总成 Boom assembly

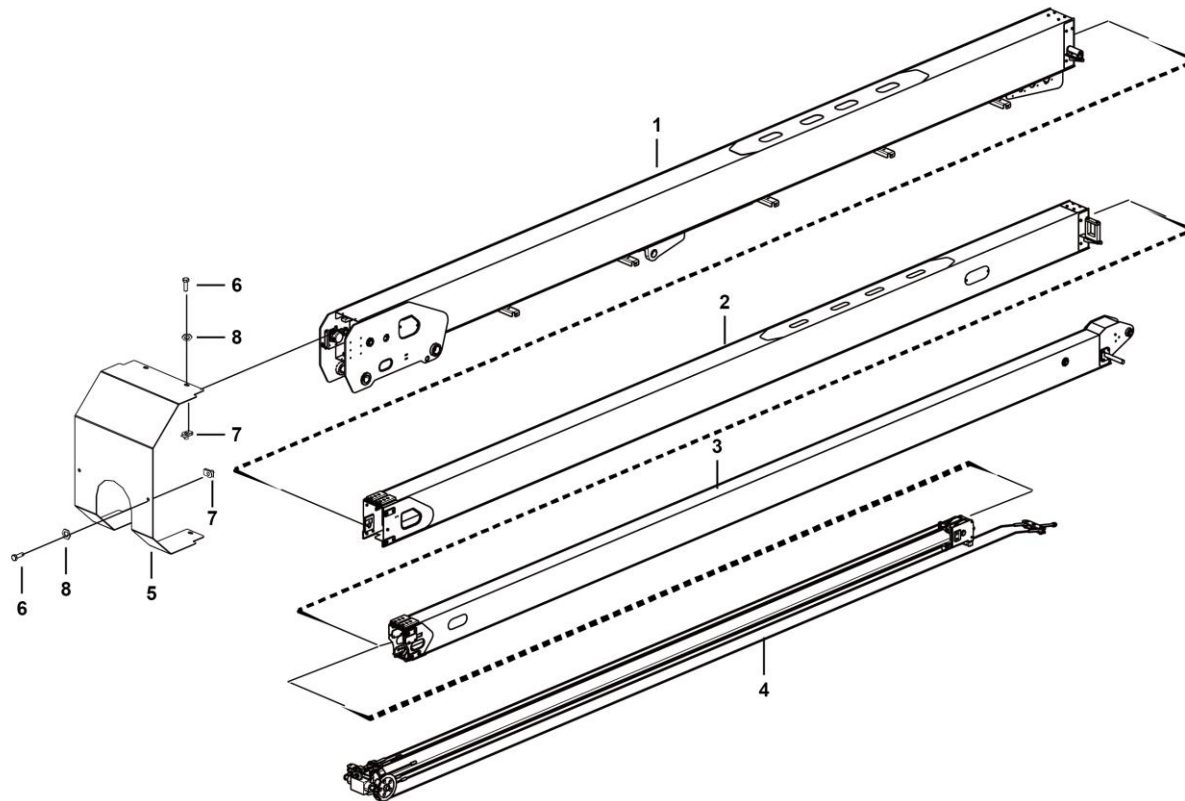

J1800-2522001335.S1a

序号 Key	零件代号 Part No.	名称 Description	是否配件 Spare parts Y/N	数量 Qty	备注 Remarks
1	25220013361	基本臂总成	N	1	
2	25220013831	二节臂总成	N	1	
3	25220013971	三节臂总成	N	1	
4	25220014161	伸缩系统总成	N	1	
5	25220014212	基本臂后封板	Y	1	
6	4011010743	螺栓GB5783-M8*25flZnyc-8.8-480	Y	6	
7	4013010383	簧片螺母QC339-M8flZnyc-8-480	Y	6	
8	4015010280	垫圈GB97.1-8flZnyc-480	Y	6	



伸缩系统总成 Flexible system

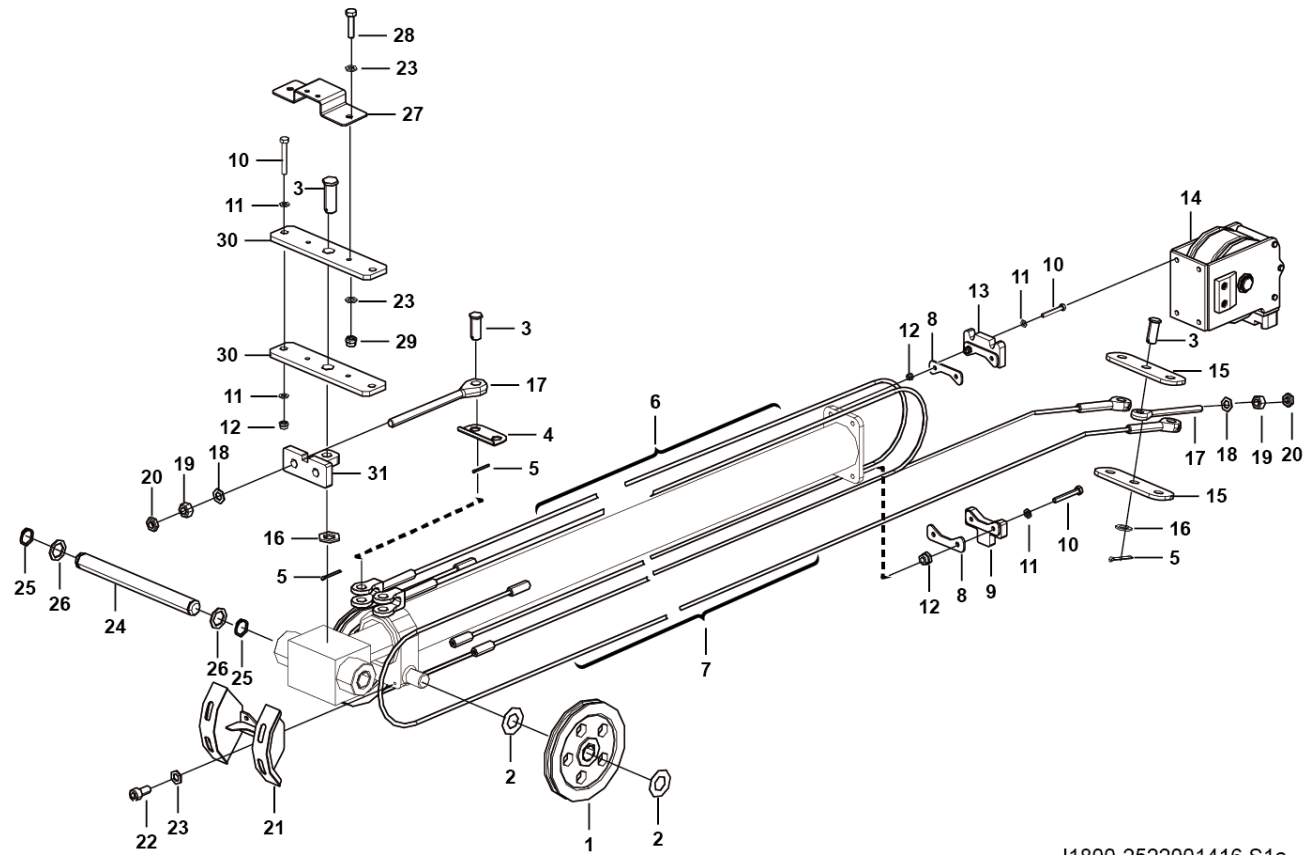

J1800-2522001416.S1a

序号 Key	零件代号 Part No.	名称 Description	是否配件 Spare parts Y/N	数量 Qty	备注 Remarks
1	25220002031	二节滑轮总成	Y	2	
2	25220006821	垫圈38.1	Y	4	
3	25220002361	伸出系统销轴	Y	6	
4	25220004361	防旋转板	N	1	
5	4016000127	开口销GB91-5*40EpZn-Q235A	N	6	
6	4110702276	伸出绳排总成	Y	2	
7	4110702275	缩回绳排总成	Y	2	
8	25220006701	异型垫片	Y	2	
9	25220004371	下尼龙块	Y	1	
10	4011010825	螺栓GB5782-M10*70flZnyc-8.8	Y	6	
11	4015010339	垫圈GB97.1-10flZnyc-300HV-480	Y	8	
12	4013010296	螺母GB889.1-M10flZnyc-8	Y	6	
13	25220004381	上尼龙块	Y	1	
14	25220015211	伸缩缸头部支架总成	Y	1	
15	25220004522	缩回连接板	Y	2	
16	4015010364	垫圈GB97.1-24flZnyc-300HV-480	Y	4	
17	25220002342	调节螺杆	Y	3	
18	4015010338	垫圈GB97.1-20flZnyc-300HV-480	Y	3	
19	4013010377	螺母GB6170-M20flZnyc-10-480	Y	3	
20	4013010361	螺母GB6172.1-M20flZnyc-8-480	Y	3	
21	25220016791	缩回滑轮挡架	Y	1	
22	4014010243	螺钉GB70.1-M8*16flZnyc-8.8-480	Y	2	

伸缩系统总成 Flexible system

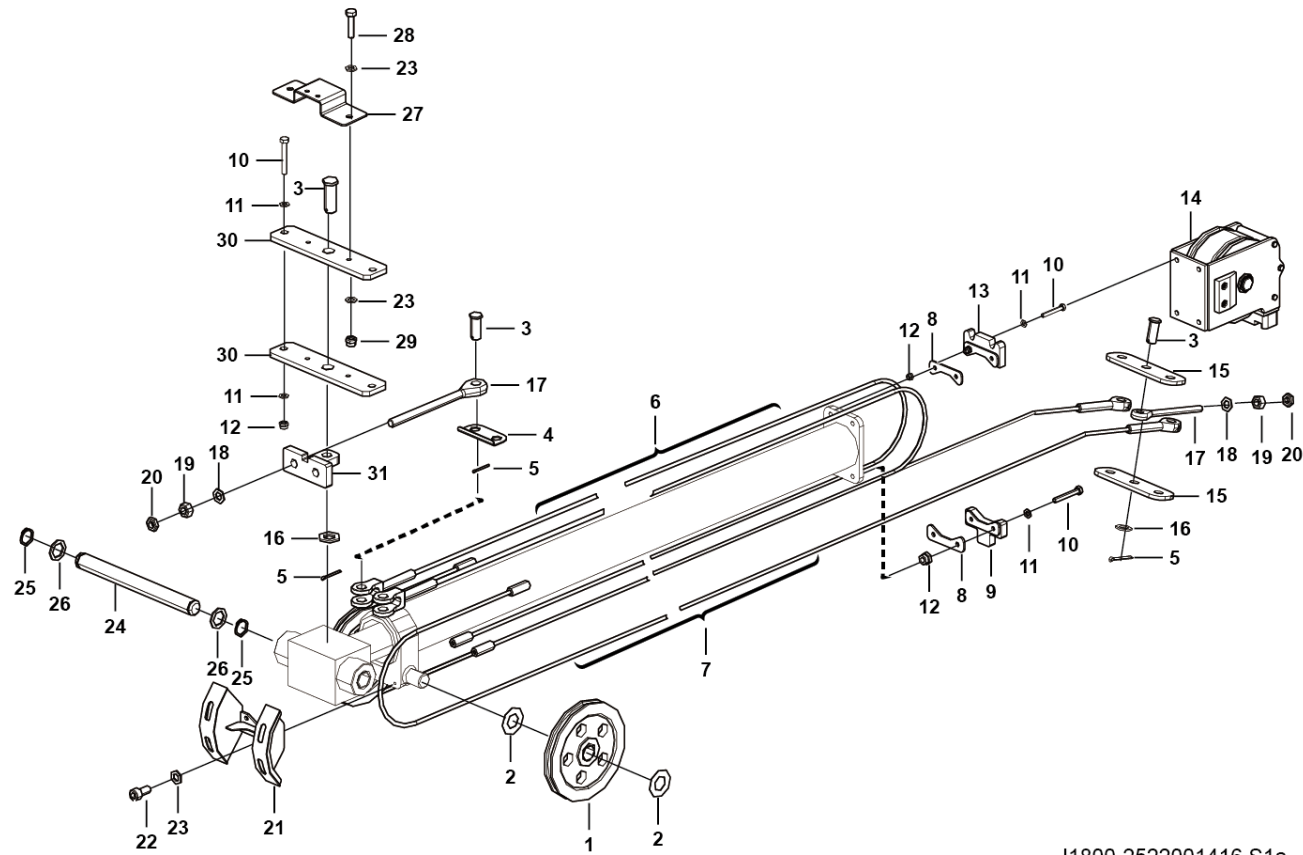

J1800-2522001416.S1a

序号 Key	零件代号 Part No.	名称 Description	是否配件 Spare parts Y/N	数量 Qty	备注 Remarks
23	4015010280	垫圈GB97.1-8flZnyc-480	Washergb97.1-10flznyc-480	Y	6
24	25220004561	轴38.1*390	Pin	Y	1
25	4015010249	挡圈JB4342-38-65Mn	Retainer ring	Y	2
26	25220002182	垫圈38.5	Washer	Y	2
27	25220004571	断绳限位开关支架	Plate	Y	1
28	4011010708	螺栓GB5783-M8*30flZnyc-8.8-480	Boltgb5783-m8*30flznyc-8.8-480	Y	2
29	4013010297	螺母GB889.1-M8flZnyc-8-480	Nutgb889.1-m8flznyc-8-480	Y	2
30	25220004351	伸缩系统固定板	Plate	N	2
31	25220004581	伸出系统连接支架	Bracket	Y	1



二节滑轮总成 Seconf pulley

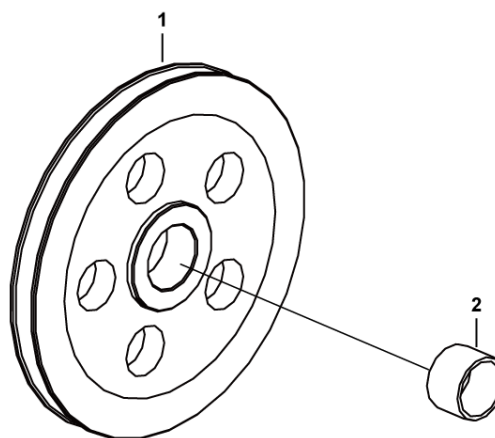

J1810-2522000203.S1a

基本臂总成 First boom assembly

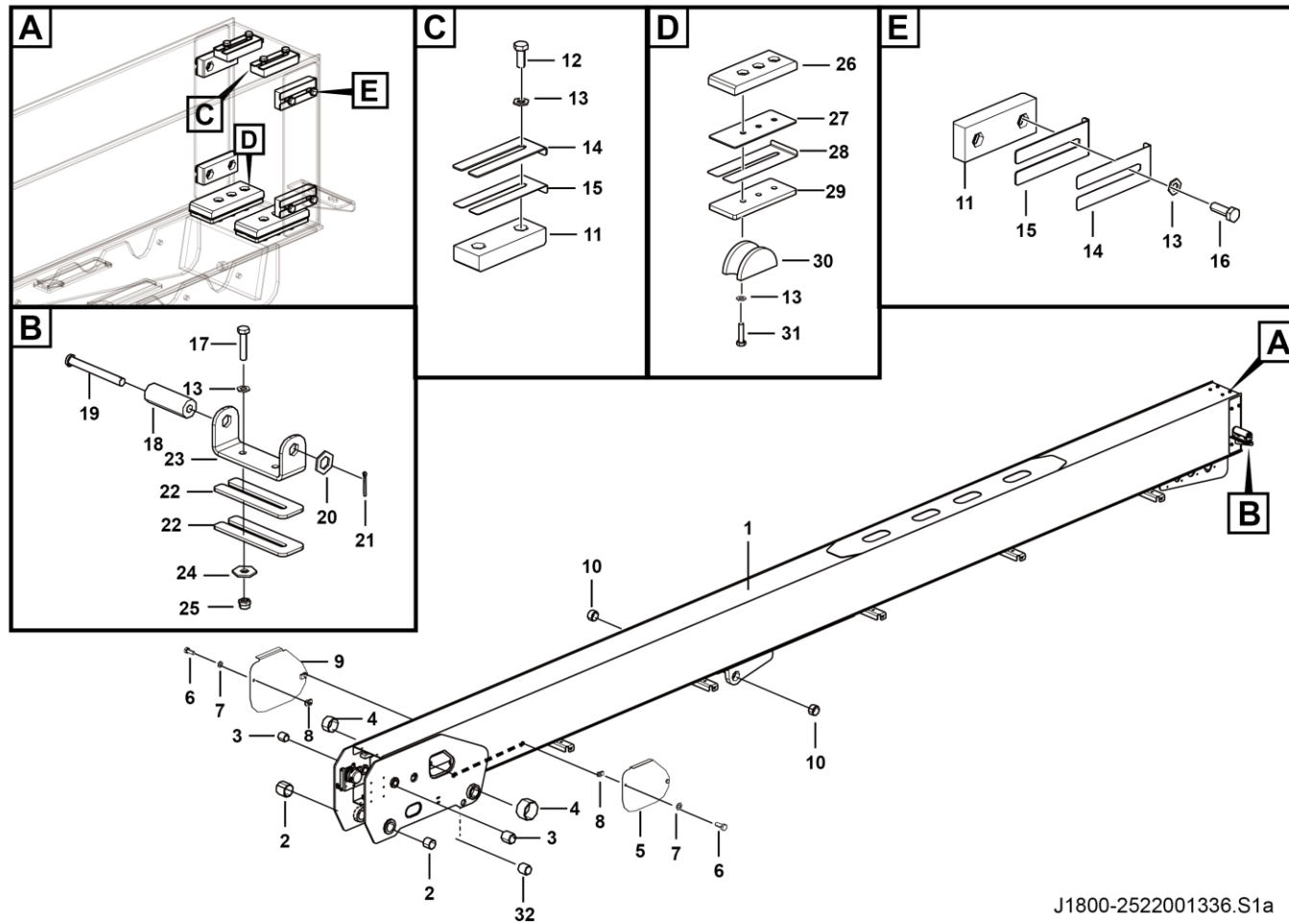

序号 Key	零件代号 Part No.	名称 Description	是否配件 Spare parts Y/N	数量 Qty	备注 Remarks
1	25220013373	基本臂	Y	1	
2	25220003891	轴套65*75*60	Y	2	
3	25220003901	轴套38.1*44.45*45	Y	2	
4	25220017101	轴套76.2*88.9*50	Y	2	
5	25220003921	基本臂封板	Y	1	
6	4011010711	螺栓GB5783-M8*20flZnyc-8.8-480	Y	4	
7	4015010280	垫圈GB97.1-8flZnyc-480	Y	9	
8	4013010383	簧片螺母QC339-M8flZnyc-8-480	Y	4	
9	25220003931	基本臂侧封板	Y	1	
10	25220003941	轴套65*75*40	Y	2	
11	25220003191	滑块45-23	Y	6	
12	4011010722	螺栓GB5783-M10*25flZnyc-8.8-480	Y	4	
13	4015010339	垫圈GB97.1-10flZnyc-300HV-480	Y	20	
14	25220003141	滑块垫板45-1	Y	6	
15	25220003151	滑块垫板45-2	Y	6	
16	4011010707	螺栓GB5783-M10*30flZnyc-8.8-480	Y	8	
17	4011010706	螺栓GB5783-M10*40flZnyc-8.8-480	Y	8	
18	25220013811	尼龙管	Y	1	
19	25220006491	销轴	Y	1	
20	4015010338	垫圈GB97.1-20flZnyc-300HV-480	Y	2	
21	4016010138	开口销GB91-3.2*26flZnyc-480-Q235A	Y	1	
22	25220006471	调平垫片5mm	Y	2	

基本臂总成 First boom assembly

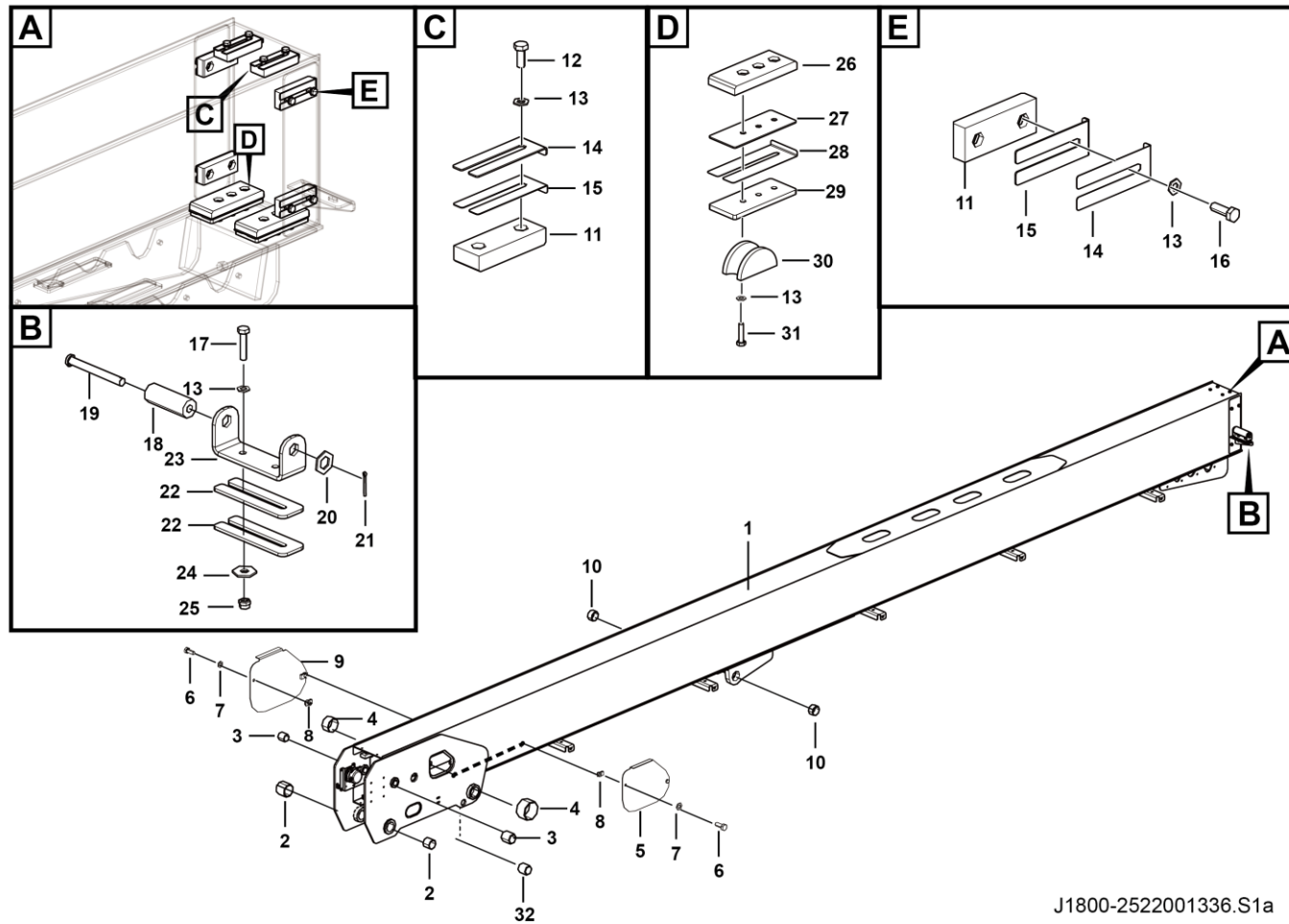

J1800-2522001336.S1a

序号 Key	零件代号 Part No.	名称 Description	是否配件 Spare parts Y/N	数量 Qty	备注 Remarks
23	25220013821	U型板	Plate	Y	1
24	4015010278	垫圈GB96.1-10flZnyc-480	Washer gb96.1-10flznyc-480	Y	2
25	4013010296	螺母GB889.1-M10flZnyc-8	Nut gb889.1-m10flznyc-8	Y	2
26	25220013501	滑块180-19.5	Block	Y	2
27	25220005921	滑块垫板76-180-1	Plate	Y	2
28	25220006831	滑块调整垫板3mm	Plate	Y	2
29	25220013491	调整垫块	Block	Y	2
30	25220016771	钢丝绳挡块	Plate	Y	2
31	4014010246	螺钉GB70.1-M8*20flZnyc-8.8-480	Screw gb70.1-m8*20flznyc-8.8-480	Y	4
32	25220006511	轴套35*41*40	Sleeve	Y	1

二节臂总成 Second boom assembly

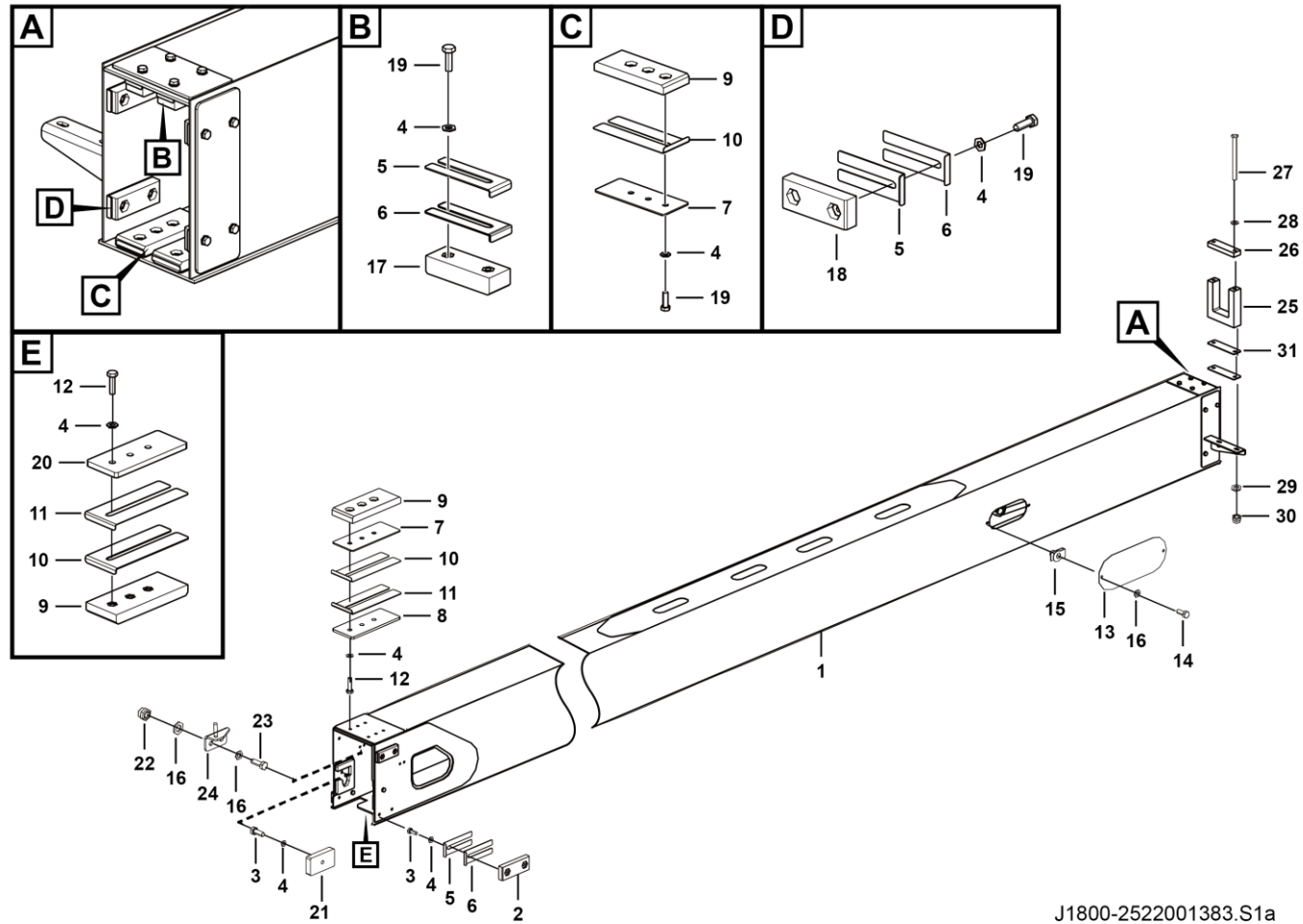

J1800-2522001383.S1a

序号 Key	零件代号 Part No.	名称 Description	是否配件 Spare parts Y/N	数量 Qty	备注 Remarks
1	25220013844	二节臂	Y	1	
2	25220003321	滑块45-16	Y	4	
3	4011010722	螺栓GB5783-M10*25flZnyc-8.8-480	Y	10	
4	4015010339	垫圈GB97.1-10flZnyc-300HV-480	Y	37	
5	25220003141	滑块垫板45-1	Y	12	
6	25220003151	滑块垫板45-2	Y	12	
7	25220006831	滑块调整垫板3mm	Y	4	
8	25220006851	滑块调整垫板6mm	Y	2	
9	25220013501	滑块180-19.5	Y	5	
10	25220005921	滑块垫板76-180-1	Y	5	
11	25220005911	滑块垫板76-180-2	Y	3	
12	4011010727	螺栓GB5783-M10*35flZnyc-8.8-480	Y	9	
13	25220014231	二节臂侧封板	Y	2	
14	4011010711	螺栓GB5783-M8*20flZnyc-8.8-480	Y	4	
15	4013010383	簧片螺母QC339-M8flZnyc-8-480	Y	4	
16	4015010280	垫圈GB97.1-8flZnyc-480	Y	8	
17	25220006021	滑块45-27	Y	2	
18	25220003191	滑块45-23	Y	4	
19	4011010707	螺栓GB5783-M10*30flZnyc-8.8-480	Y	18	
20	25220013491	调整垫块	Y	1	
21	25220004121	伸缩油缸固定压块	Y	2	
22	4013010297	螺母GB889.1-M8flZnyc-8-480	Y	2	

二节臂总成 Second boom assembly

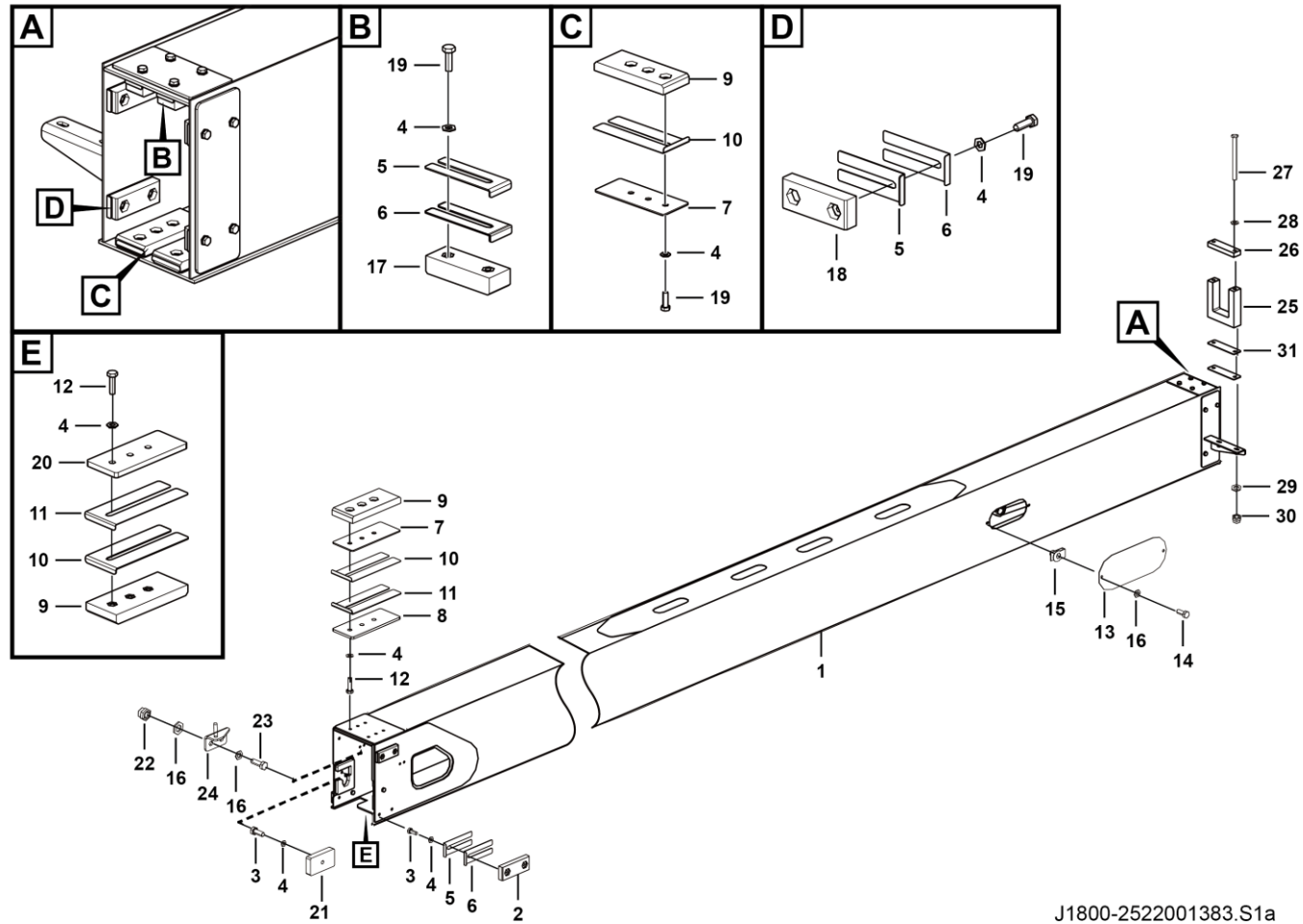

J1800-2522001383.S1a

序号 Key	零件代号 Part No.	名称 Description	是否配件 Spare parts Y/N	数量 Qty	备注 Remarks
23	4011010743	螺栓GB5783-M8*25flZnyc-8.8-480	Bolt gb5783-m8*25flznyc-8.8-480	Y	2
24	25220006561	长角拉线板焊接	Assembly	Y	1
25	25220011351	导向块	Block	N	1
26	25220006551	导向封板	Plate	Y	1
27	4011010945	螺栓GB5782-M12×210flZnyc-8.8-300HV-480	Bolt	Y	2
28	4015010340	垫圈GB97.1-12flZnyc-300HV-480	Washer	Y	2
29	4015010286	垫圈GB96.1-12flZnyc-480	Washergb96.1-12flznyc-480	Y	2
30	4013010301	螺母GB889.1-M12flZnyc-8-480	Nutgb889.1-m12flznyc-8-480	Y	2
31	25220011361	调整垫片	Plate	Y	2



三节臂总成 Third boom assembly

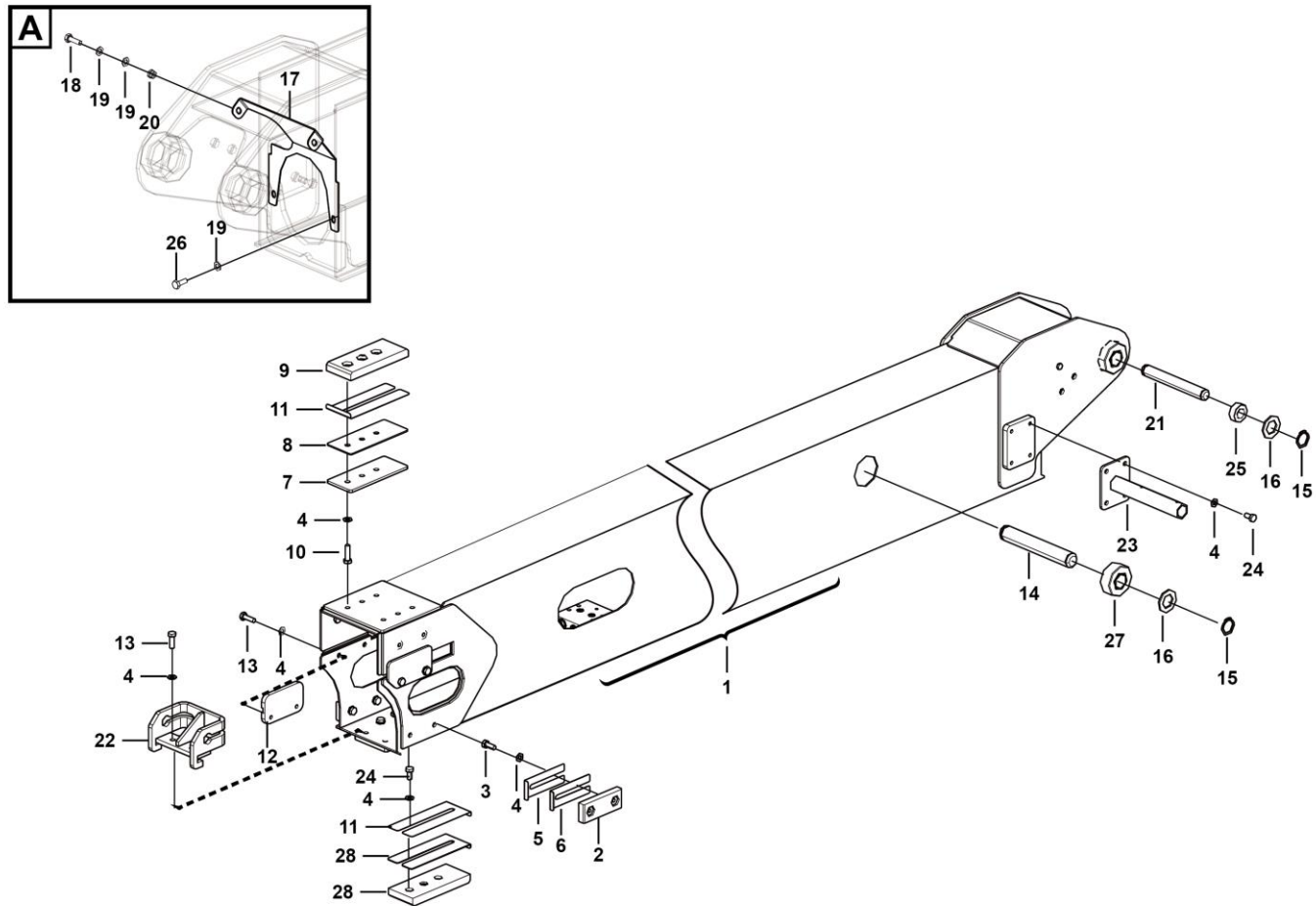

J1800-2522001397.S1a

序号 Key	零件代号 Part No.	名称 Description	是否配件 Spare parts Y/N	数量 Qty	备注 Remarks
1	25220013983	三节臂	Y	1	
2	25220003321	滑块45-16	Y	4	
3	4011010722	螺栓GB5783-M10*25flZnyc-8.8-480	Y	8	
4	4015010339	垫圈GB97.1-10flZnyc-300HV-480	Y	30	
5	25220003151	滑块垫板45-2	Y	4	
6	25220003141	滑块垫板45-1	Y	4	
7	25220006851	滑块调整垫板6mm	Y	2	
8	25220006831	滑块调整垫板3mm	Y	2	
9	25220013501	滑块180-19.5	Y	4	
10	4011010727	螺栓GB5783-M10*35flZnyc-8.8-480	Y	6	
11	25220005921	滑块垫板76-180-1	Y	4	
12	25220014151	钢丝绳压块	Y	2	
13	4011010707	螺栓GB5783-M10*30flZnyc-8.8-480	Y	6	
14	25220006652	轴35*215	Y	1	
15	4015010323	挡圈JB4342-35flZnyc-65Mn-480	Y	4	
16	25220006662	垫圈35-2	Y	4	
17	25220014132	三节臂前封板	N	1	
18	4011010743	螺栓GB5783-M8*25flZnyc-8.8-480	Y	2	
19	4015010280	垫圈GB97.1-8flZnyc-480	Y	6	
20	4013010297	螺母GB889.1-M8flZnyc-8-480	Y	2	
21	25220006682	轴35*265	Y	1	
22	25220014121	伸出钢丝绳支座	Y	1	

三节臂总成 Third boom assembly

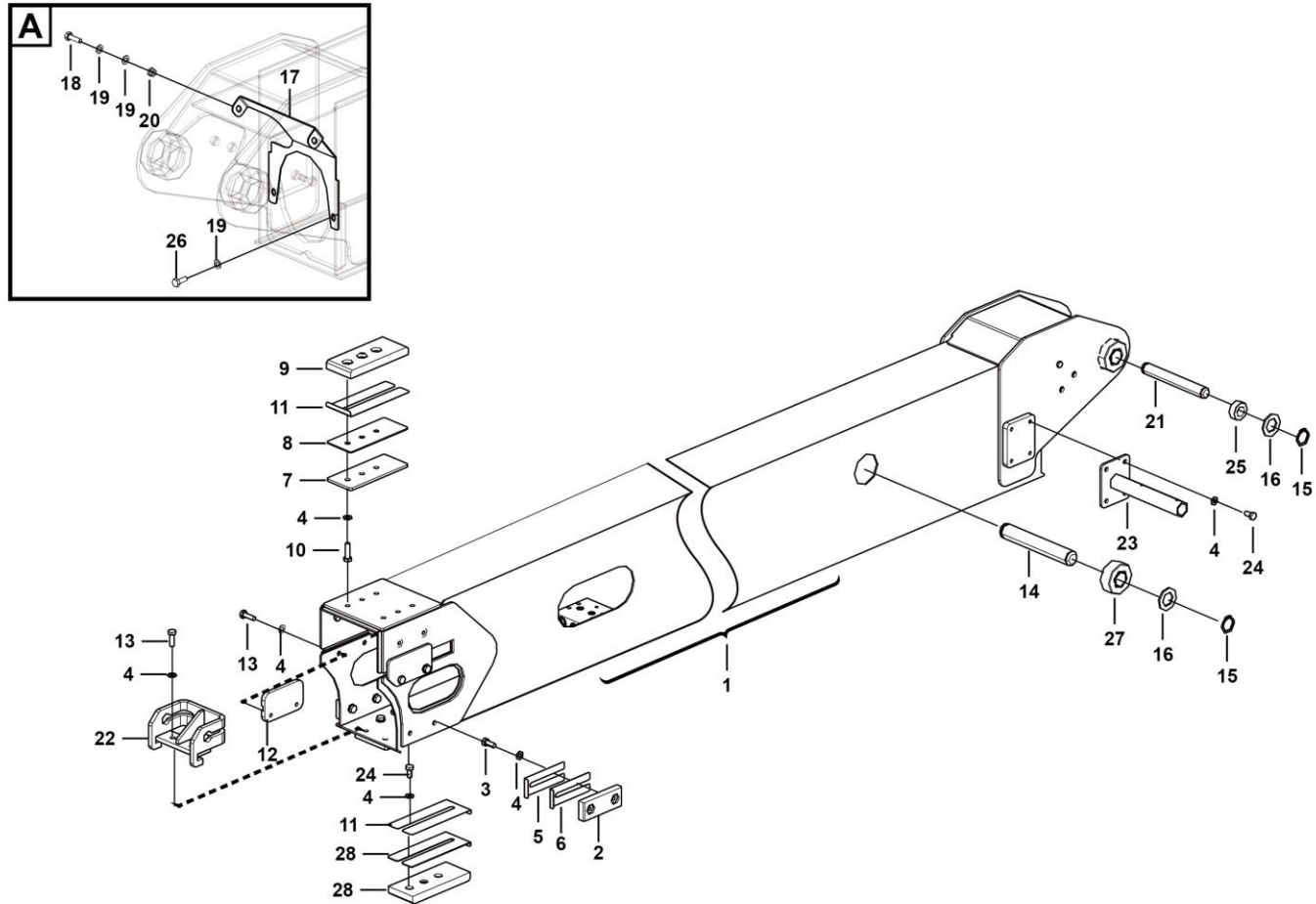

J1800-2522001397.S1a

臂架防尘组件 Assembly

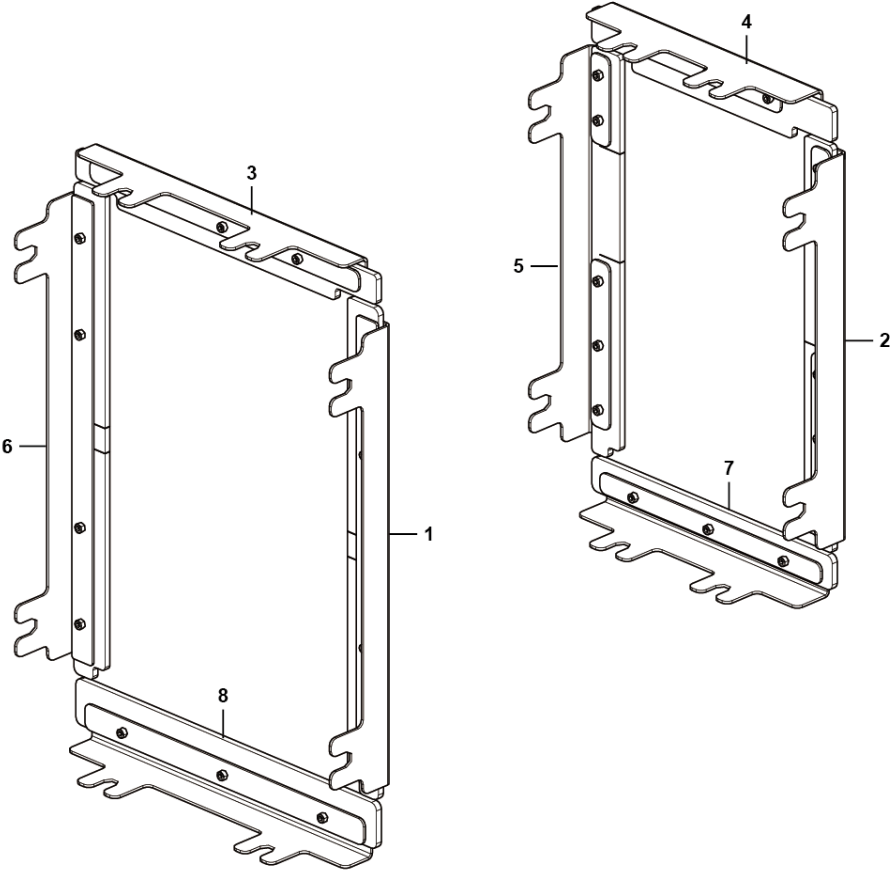

J1800-2522001380.S

序号 Key	零件代号 Part No.	名称 Description	是否配件 Spare parts Y/N	数量 Qty	备注 Remarks
1	25220013541	基本臂左侧防尘总成	Assembly	Y	1
2	25220013691	二节臂左侧防尘总成	Assembly	Y	1
3	25220013601	基本臂上防尘总成	Assembly	Y	1
4	25220013791	二节臂上防尘总成	Assembly	Y	1
5	25220013711	二节臂右侧防尘总成	Assembly	Y	1
6	25220013561	基本臂右侧防尘总成	Assembly	Y	1
7	25220013751	二节臂下防尘总成	Assembly	Y	1
8	25220013641	基本臂下防尘总成	Assembly	Y	1

基本臂下防尘总成 Assembly

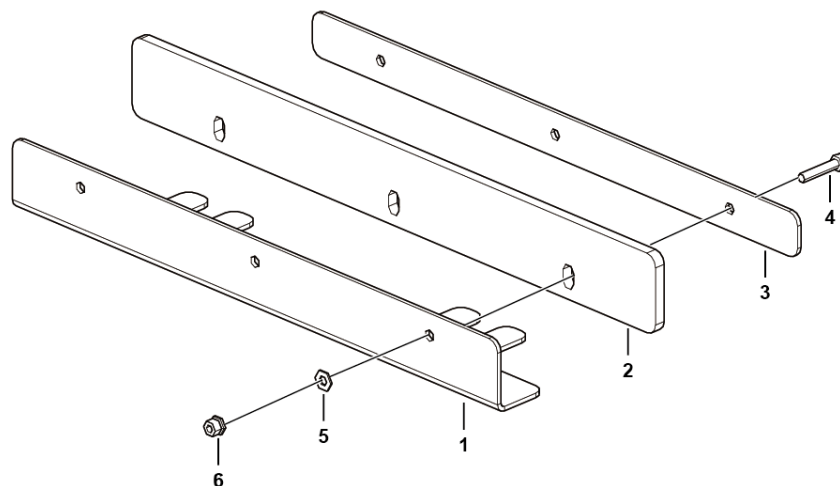

J1800-2522001364.S

序号 Key	零件代号 Part No.	名称 Description	是否配件 Spare parts Y/N	数量 Qty	备注 Remarks
1	25220013631	基本臂下防尘固定板	Y	1	
2	25220013621	基本臂下橡胶垫	N	1	
3	25220013611	基本臂下压板	Y	1	
4	4014010229	螺钉GB70.1-M4*20EpZn-8.8	Y	3	
5	4015000135	垫圈GB97.1-4EpZn-300HV	Y	3	
6	4013010248	螺母GB889.1-M4EpZn-8	Y	3	

基本臂左侧防尘总成 Assembly

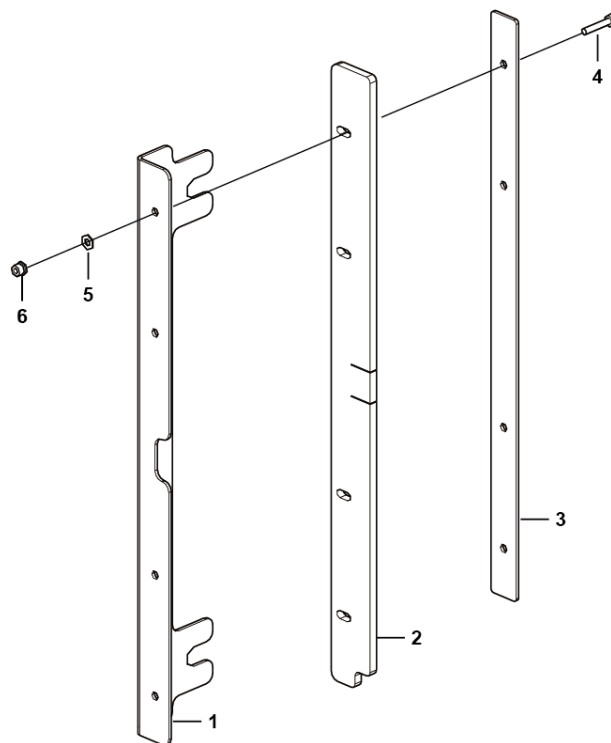

J1800-2522001354.S

序号 Key	零件代号 Part No.	名称 Description	是否配件 Spare parts Y/N	数量 Qty	备注 Remarks
1	25220013531	基本臂左侧防尘固定板	Y	1	
2	25220013521	基本臂侧橡胶垫	Y	1	
3	25220013511	基本臂侧压板	Y	1	
4	4014010229	螺钉GB70.1-M4*20EpZn-8.8	Y	4	
5	4015000135	垫圈GB97.1-4EpZn-300HV	Y	4	
6	4013010248	螺母GB889.1-M4EpZn-8	Y	4	

二节臂左侧防尘总成 Assembly

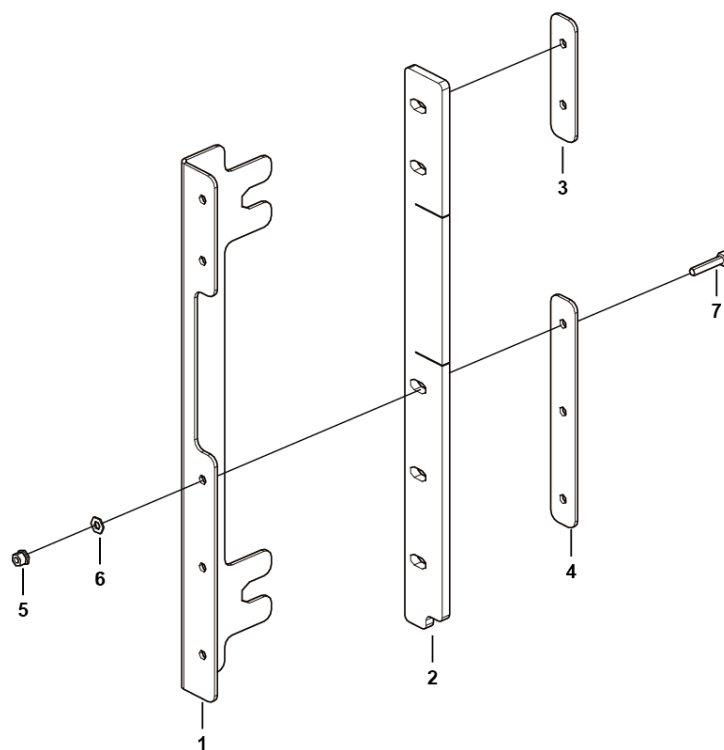

J1800-2522001369.S

基本臂上防尘总成 Assembly

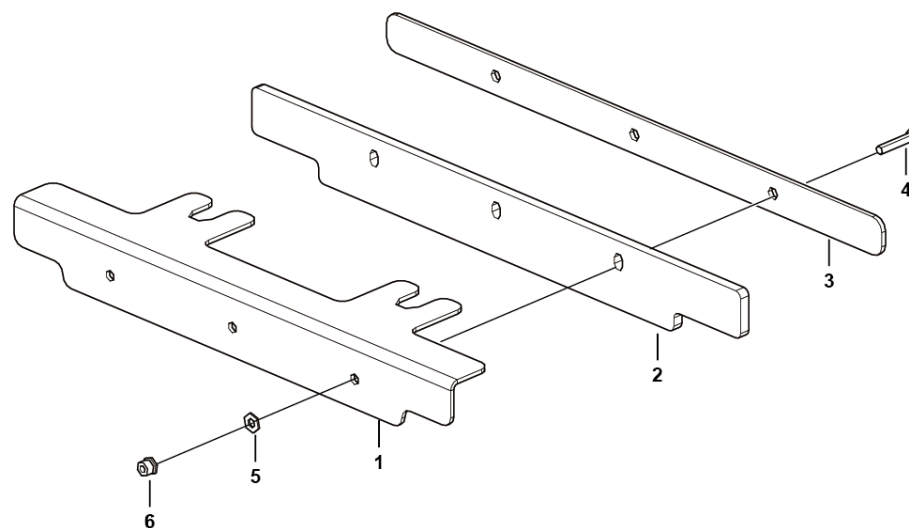

J1800-2522001360.S

序号 Key	零件代号 Part No.	名称 Description	是否配件 Spare parts Y/N	数量 Qty	备注 Remarks
1	25220013591	基本臂上防尘固定板	Y	1	
2	25220013581	基本臂上橡胶垫	Y	1	
3	25220013571	基本臂上压板	Y	1	
4	4014010229	螺钉GB70.1-M4*20EpZn-8.8	Y	3	
5	4015000135	垫圈GB97.1-4EpZn-300HV	Y	3	
6	4013010248	螺母GB889.1-M4EpZn-8	Y	3	

基本臂右侧防尘总成 Assembly

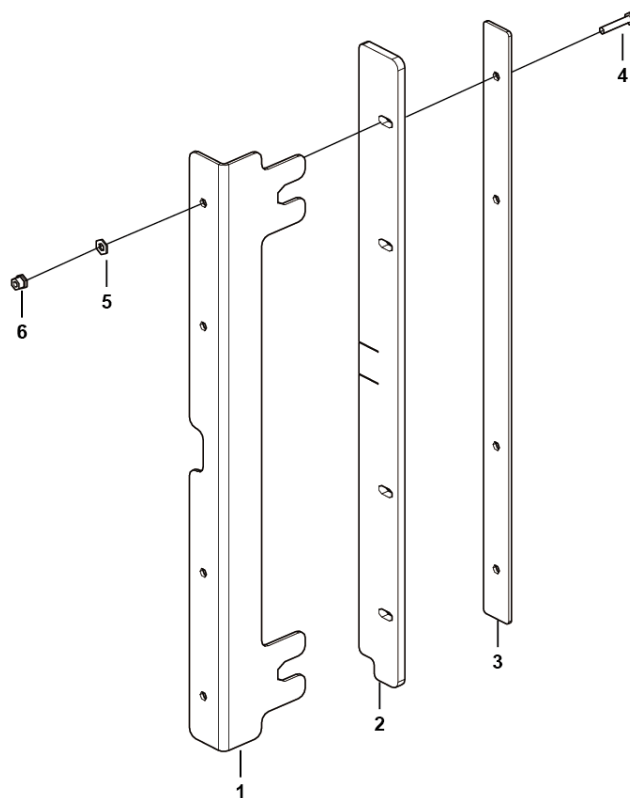

J1800-2522001356.S

序号 Key	零件代号 Part No.	名称 Description	是否配件 Spare parts Y/N	数量 Qty	备注 Remarks
1	25220013551	基本臂右侧防尘固定板	Y	1	
2	25220013521	基本臂侧橡胶垫	Y	1	
3	25220013511	基本臂侧压板	Y	1	
4	4014010229	螺钉GB70.1-M4*20EpZn-8.8	Y	4	
5	4015000135	垫圈GB97.1-4EpZn-300HV	Y	4	
6	4013010248	螺母GB889.1-M4EpZn-8	Y	4	

二节臂上防尘总成 Assembly

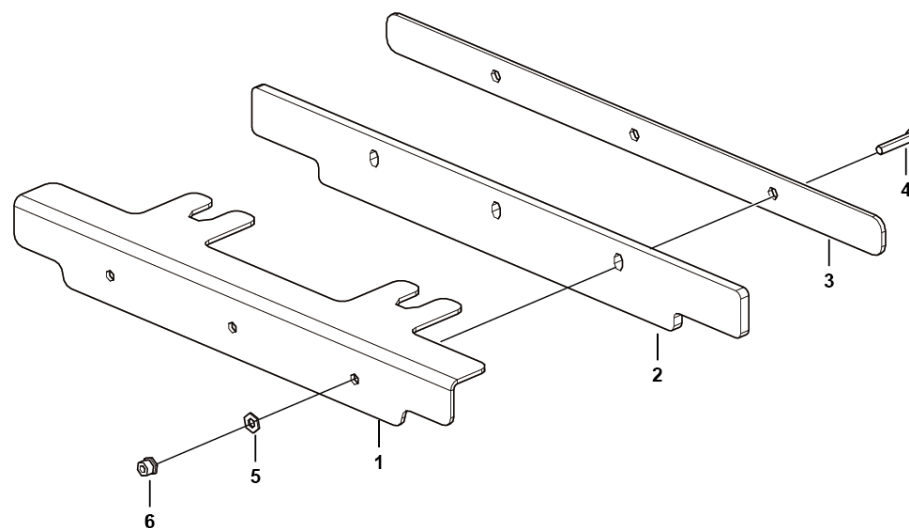

J1800-2522001379.S

序号 Key	零件代号 Part No.	名称 Description	是否配件 Spare parts Y/N	数量 Qty	备注 Remarks
1	25220013782	基本臂上防尘固定板	Y	1	
2	25220013771	二节臂上橡胶垫	Y	1	
3	25220013762	二节臂上压板	Y	1	
4	4014010229	螺钉GB70.1-M4*20EpZn-8.8	Y	3	
5	4015000135	垫圈GB97.1-4EpZn-300HV	Y	3	
6	4013010248	螺母GB889.1-M4EpZn-8	Y	3	

二节臂右侧防尘总成 Assembly

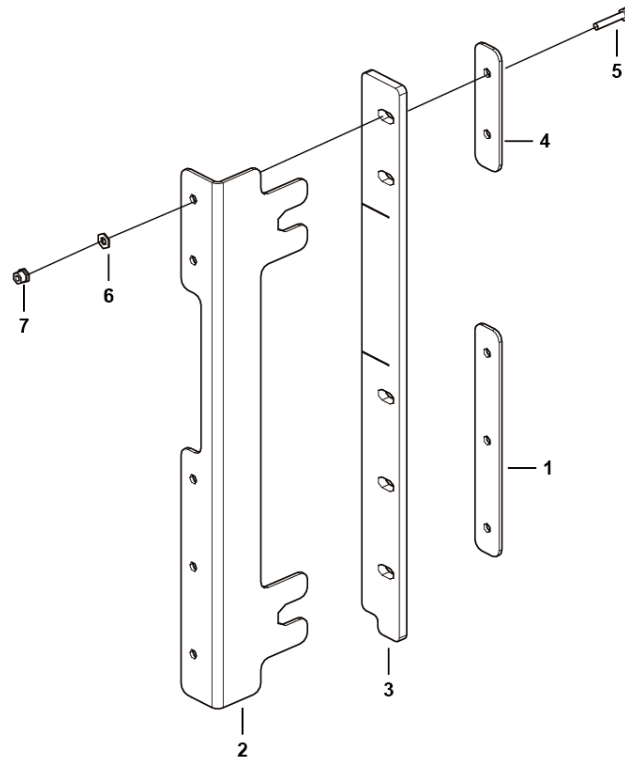

J1800-2522001371.S

二节臂下防尘总成 Assembly

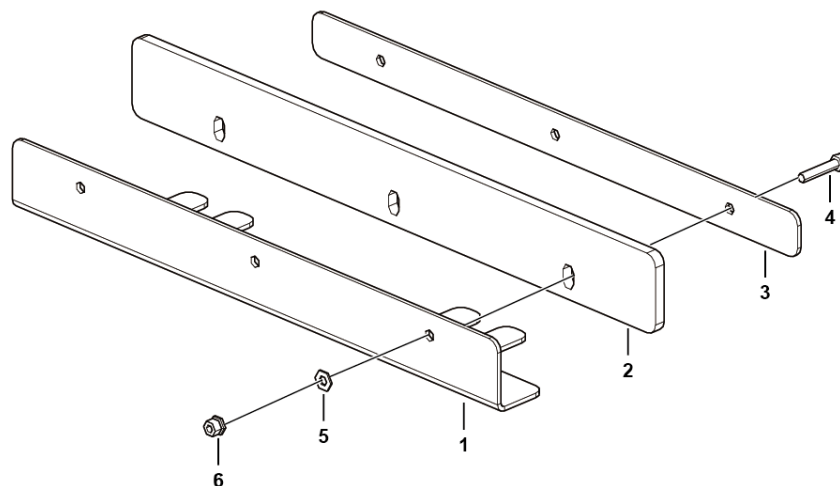

J1800-2522001375.S

序号 Key	零件代号 Part No.	名称 Description	是否配件 Spare parts Y/N	数量 Qty	备注 Remarks
1	25220013742	二节臂下防尘固定板	Y	1	
2	25220013731	二节臂下侧橡胶	Y	1	
3	25220013722	二节臂下压板	Y	1	
4	4014010229	螺钉GB70.1-M4*20EpZn-8.8	Y	3	
5	4015000135	垫圈GB97.1-4EpZn-300HV	Y	3	
6	4013010248	螺母GB889.1-M4EpZn-8	Y	3	

伸缩缸头部支架总成 Support

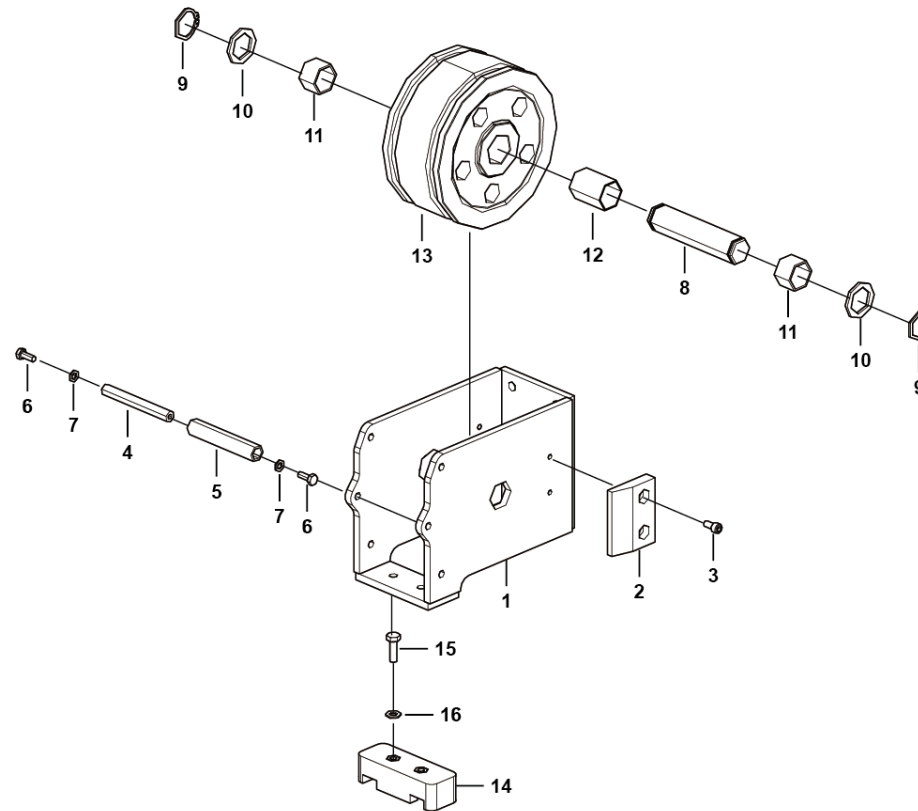

J1800-2522001521.S

序号 Key	零件代号 Part No.	名称 Description	是否配件 Spare parts Y/N	数量 Qty	备注 Remarks
1	25220014181	伸缩缸头部支架	Bracket	Y	1
2	25220006351	侧滑块	Block	Y	2
3	4014010243	螺钉GB70.1-M8*16fZnyc-8.8-480	Screw gb70.1-m8*16fZnyc-8.8-480	Y	4
4	25220006221	内螺纹管	Pipe	Y	3
5	25220004451	导向管	Pipe	Y	3
6	4011010711	螺栓GB5783-M8*20fZnyc-8.8-480	Boltgb5783-m8*20fZnyc-8.8-480	Y	6
7	4015010280	垫圈GB97.1-8fZnyc-480	Washergb97.1-10fZnyc-480	Y	6
8	25220004461	轴38.1*160	Pin	Y	1
9	4015010249	挡圈JB4342-38-65Mn	Retainer ring	Y	2
10	25220002182	垫圈38.5	Washer	Y	2
11	25220002051	轴套38.1*44.45*28	Bearing	Y	2
12	25220006201	隔套	Sleeve	N	1
13	25220006191	滑轮	Wheel	Y	1
14	25220015201	导向块	Slider	Y	1
15	4011010707	螺栓GB5783-M10*30fZnyc-8.8-480	Boltgb5783-m10*30fZnyc-8.8-480	Y	2
16	4015010339	垫圈GB97.1-10fZnyc-300HV-480	Washer	Y	2

拖链系统 Train assembly

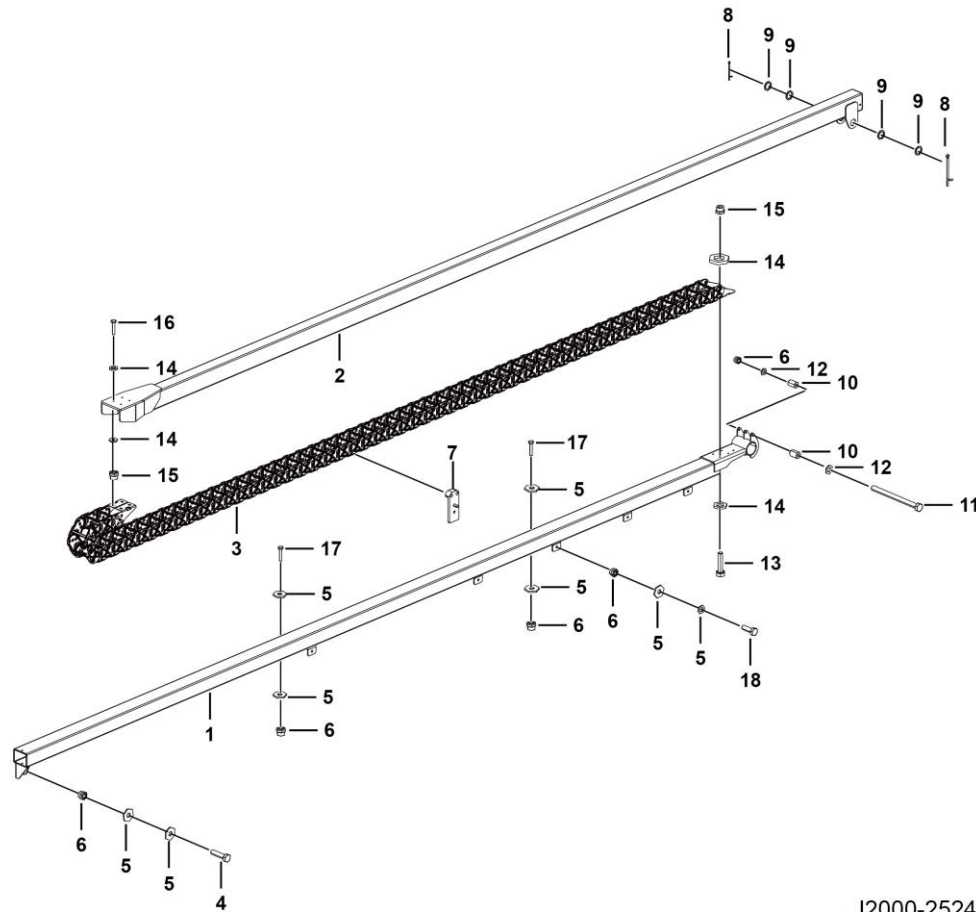

J2000-2524000222.S1a

序号 Key	零件代号 Part No.	名称 Description	是否配件 Spare parts Y/N	数量 Qty	备注 Remarks
1	25240002232	下走线梁总成	Y	1	
2	25240002293	上走线梁总成	N	1	
3	4110702506	拖链总成	Y	1	
4	4011010944	螺栓GB5783-M10×45flZnyc-8.8-480	Y	2	
5	4015010278	垫圈GB96.1-10flZnyc-480	Y	24	
6	4013010296	螺母GB889.1-M10flZnyc-8	Y	13	
7	25240002551	拖链导向安装	N	16	
8	25220002182	垫圈38.5	Y	5	
9	4016010003	开口销GB91-5*55EpZn-Q235A	Y	2	
10	25240001621	尼龙管	Y	2	
11	4011010947	螺栓GB5782-M10*130flZnyc-8.8-480	Y	1	
12	4015010339	垫圈GB97.1-10flZnyc-300HV-480	Y	2	
13	4011010744	螺栓GB5783-M6*20flZnyc-8.8-480	Y	4	
14	4015010296	垫圈GB96.1-6flZnyc-480	Y	16	
15	4013010300	螺母GB889.1-M6flZnyc-8-480	Y	8	
16	4011010731	螺栓GB5783-M6*25flZnyc-8.8-480	Y	4	
17	4011010727	螺栓GB5783-M10*35flZnyc-8.8-480	Y	10	

拖链导向安装 Assembly

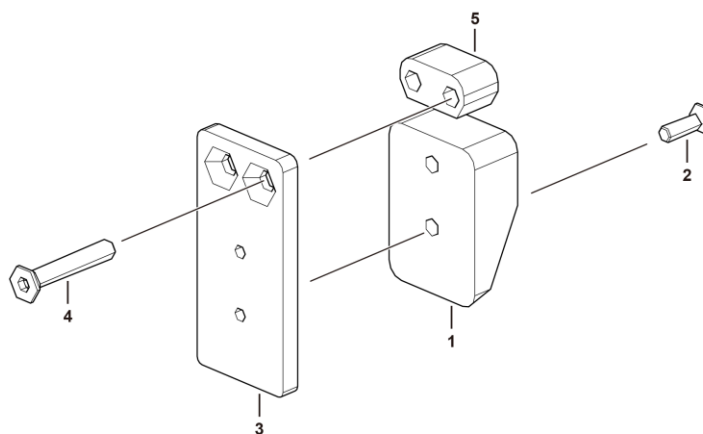

J2000-2524000255.S

小臂 Arm

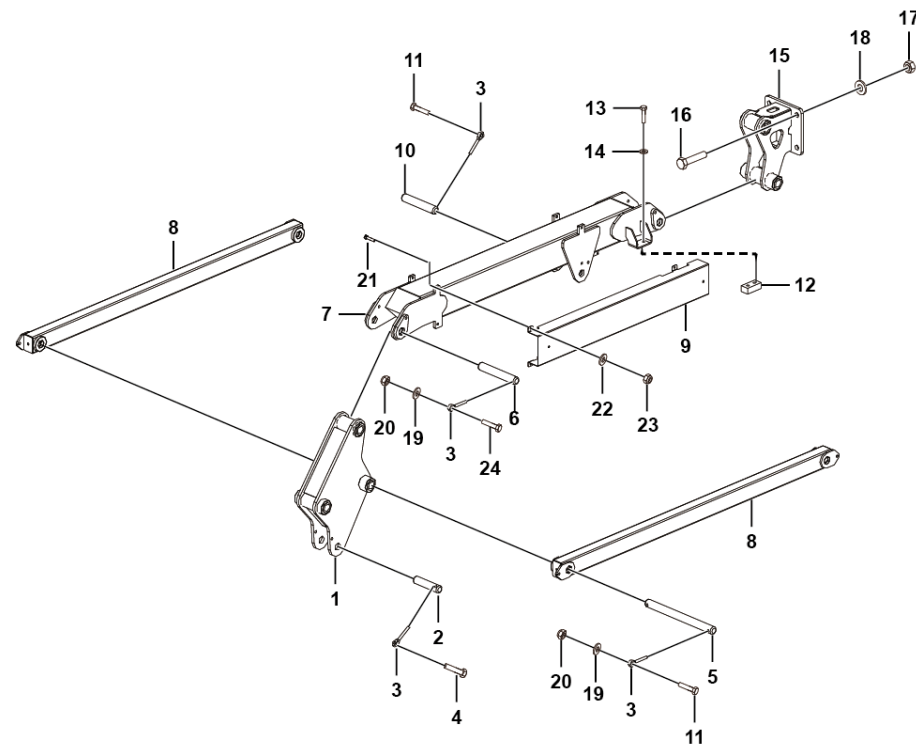

J2400-2527000036.S

序号 Key	零件代号 Part No.	名称 Description	是否配件 Spare parts Y/N	数量 Qty	备注 Remarks
1	25270000371	小臂尾部总成	Assembly	N	1
2	25270000571	轴35*133	Axis	Y	1
3	25200000641	插销	Pin	Y	8
4	4011000184	螺栓GB5783-M10*40EpZn-8.8	Bolt gb5783-m10*40epzn-8.8	Y	1
5	25270000591	轴25*356	Axis	Y	2
6	25270000581	轴35*200	Axis	Y	2
7	25270000462	上连杆	Beam	Y	1
8	25270000632	下连杆	Asssembly	Y	2
9	25240000381	护板	Plate	Y	1
10	25270000601	轴35*178	Axis	Y	1
11	4011000085	螺栓GB5783-M10*35EpZn-8.8	Bolt gb5783-m10*35epzn-8.8	Y	5
12	25240000402	垫块	Cushion block	Y	2
13	4011000105	螺栓GB5783-M8*20EpZn-8.8	Bolt gb5783-m8*20epzn-8.8	Y	4
14	4015000072	垫圈GB97.1-8EpZn-300HV	Washer gb97.1-8epzn-300hv	Y	4
15	25270000521	小臂头部总成	Assembly	N	1
16	4011000576	螺栓GB5782-M20*80EpZn-10.9	Bolt	Y	4
17	4013010163	螺母 GB889.1-M20EpZn-10.0	Nut gb889.1-m20epzn-10.0	Y	4
18	4015000176	垫圈GB97.1-20EpZn-300HV	Washer gb97.1-20epzn-300hv	Y	8
19	4015000162	垫圈GB97.1-10EpZn-300HV	Washer gb97.1-10epzn-300hv	Y	8
20	4013000189	螺母GB889.1-M10EpZn-8	Nut	Y	8
21	4011010436	螺栓GB12-M6*25EpZn-8.8	Bolt	Y	4
22	4015000207	垫圈GB97.1-6EpZn-300HV	Washer gb97.1-6epzn-300hv	Y	4

小臂 Arm

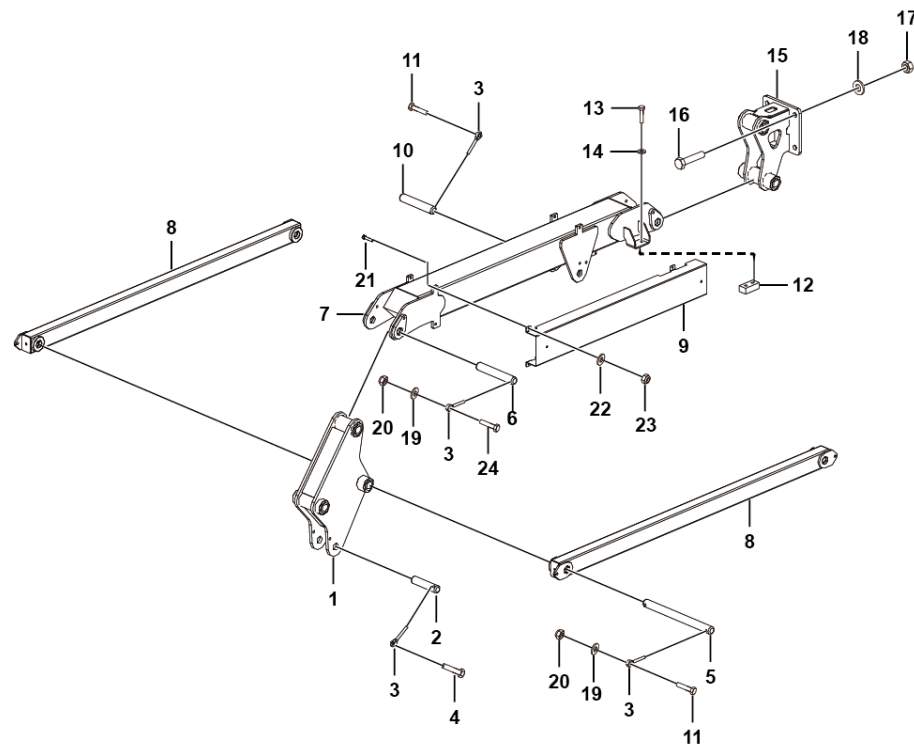

J2400-2527000036.S

小臂尾部总成 Assembly

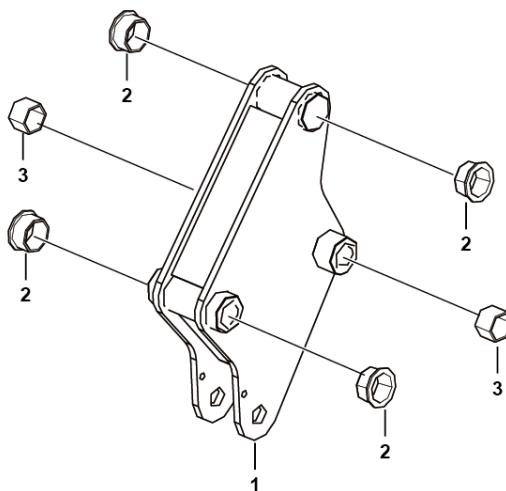

J2400-2527000037.S

小臂头部总成 Assembly

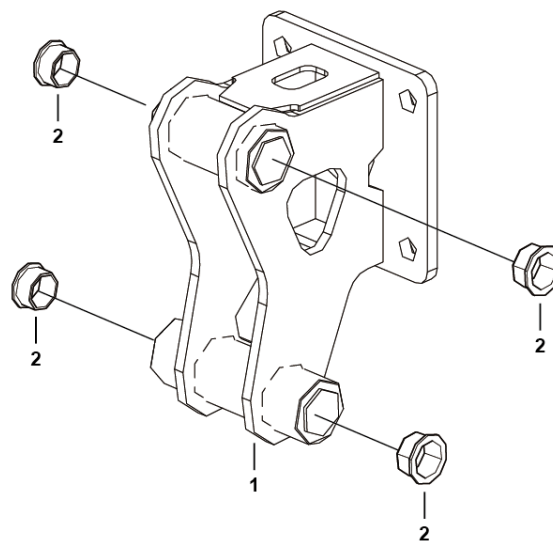

J2400-2527000052.S

K 平台总成
PLATFORM ASSEMBLY

临 工 集 团 济 南 重 机 有 限 公 司

LINGONG GROUP JINAN HEAVY MACHINERY CO., LTD.

平台总成 Platform assembly

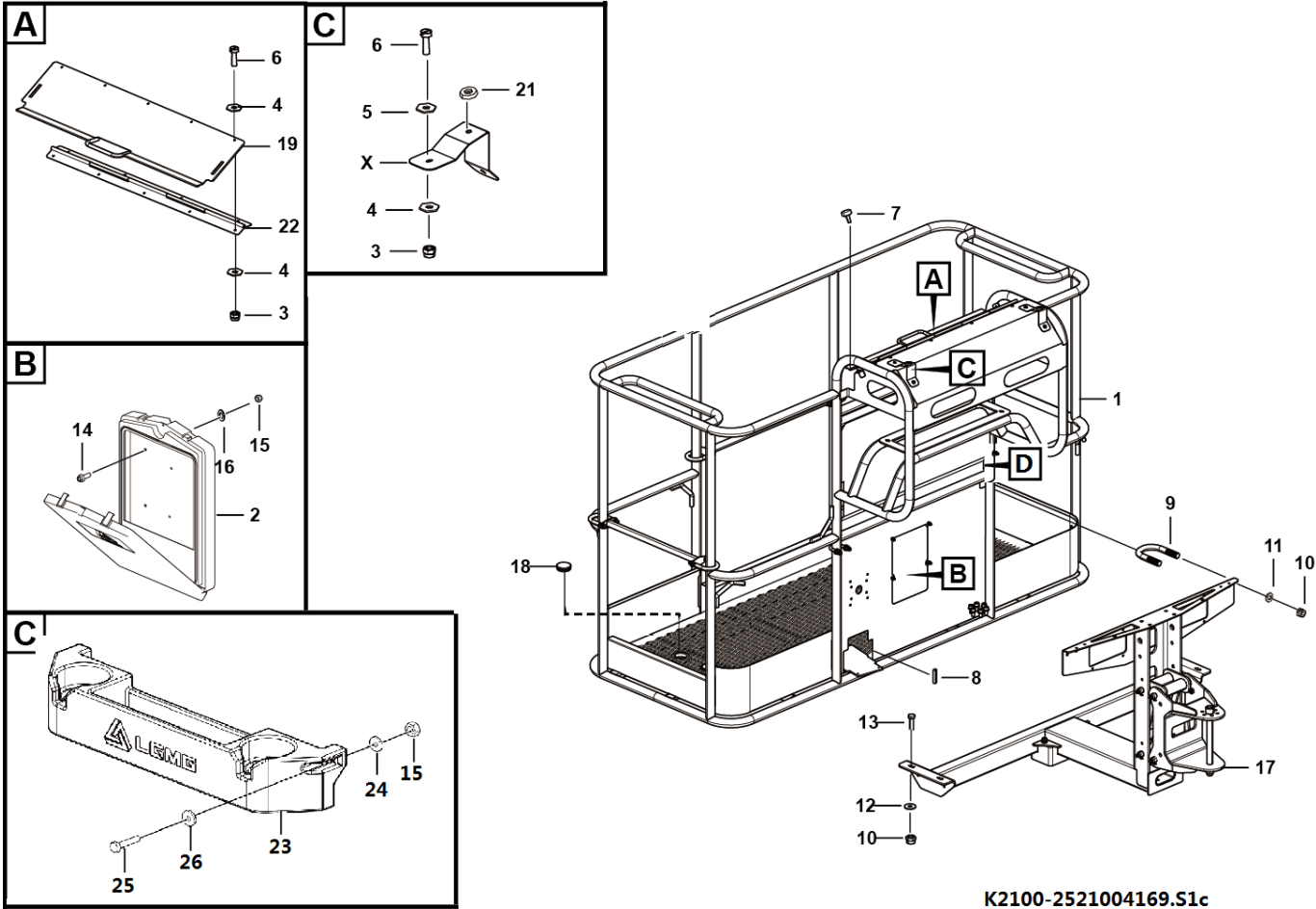

序号 Key	零件代号 Part No.	名称 Description	是否配件 Spare parts Y/N	数量 Qty	备注 Remarks
1	25210041101	平台框架合件	Assembly	Y	1
2	25210000821	文件盒	Box	Y	1
3	4013010360	螺母GB889.1-M4flZnyc-8-480	Nut	Y	13
4	4015010290	垫圈GB97.1-4flZnyc-480	Washer gb97.1-4flznyc-480	Y	22
5	4015010365	垫圈GB96.1-4flZnyc-300HV-480	Washer	Y	4
6	4014010341	螺钉GB65-M4×12flZnyc-8.8-480	Bolts	Y	13
7	4019010257	脚垫SR 6449-049080011407	Foot	Y	2
8	25210008771	卡子胶条	Clip rubber bar	Y	1
9	25210033691	U型螺栓	Bolt	Y	2
10	4013010296	螺母GB889.1-M10flZnyc-8	Nut gb889.1-m10flznyc-8	Y	8
11	4015010339	垫圈GB97.1-10flZnyc-300HV-480	Washer	Y	4
12	4015010278	垫圈GB96.1-10flZnyc-480	Washergb96.1-10flznyc-480	Y	8
13	4011010727	螺栓GB5783-M10*35flZnyc-8.8-480	Bolt gb5783-m10*35flznyc-8.8	Y	4
14	4011010735	螺栓GB16674-M6*16flZnyc-8.8-480	Bolt	Y	4
15	4013010299	螺母GB889.1-M6flZnyc-8	Nut gb889.1-m6flznyc-8	Y	8
16	4015010284	垫圈GB97.1-6flZnyc-480	Washer	Y	4
17	25210040481	平台支撑总成	Assembly	N	1
18	4190001812	堵塞111069	Plug	Y	4
19	25210039622	上控保护盖合件	Cover	Y	1
20	25210039911	支撑板	Plate	Y	2
21	4190704298	脚垫SFF-023	Foot	Y	2
22	25210039321	合页	Hinge	Y	1

平台总成 Platform assembly

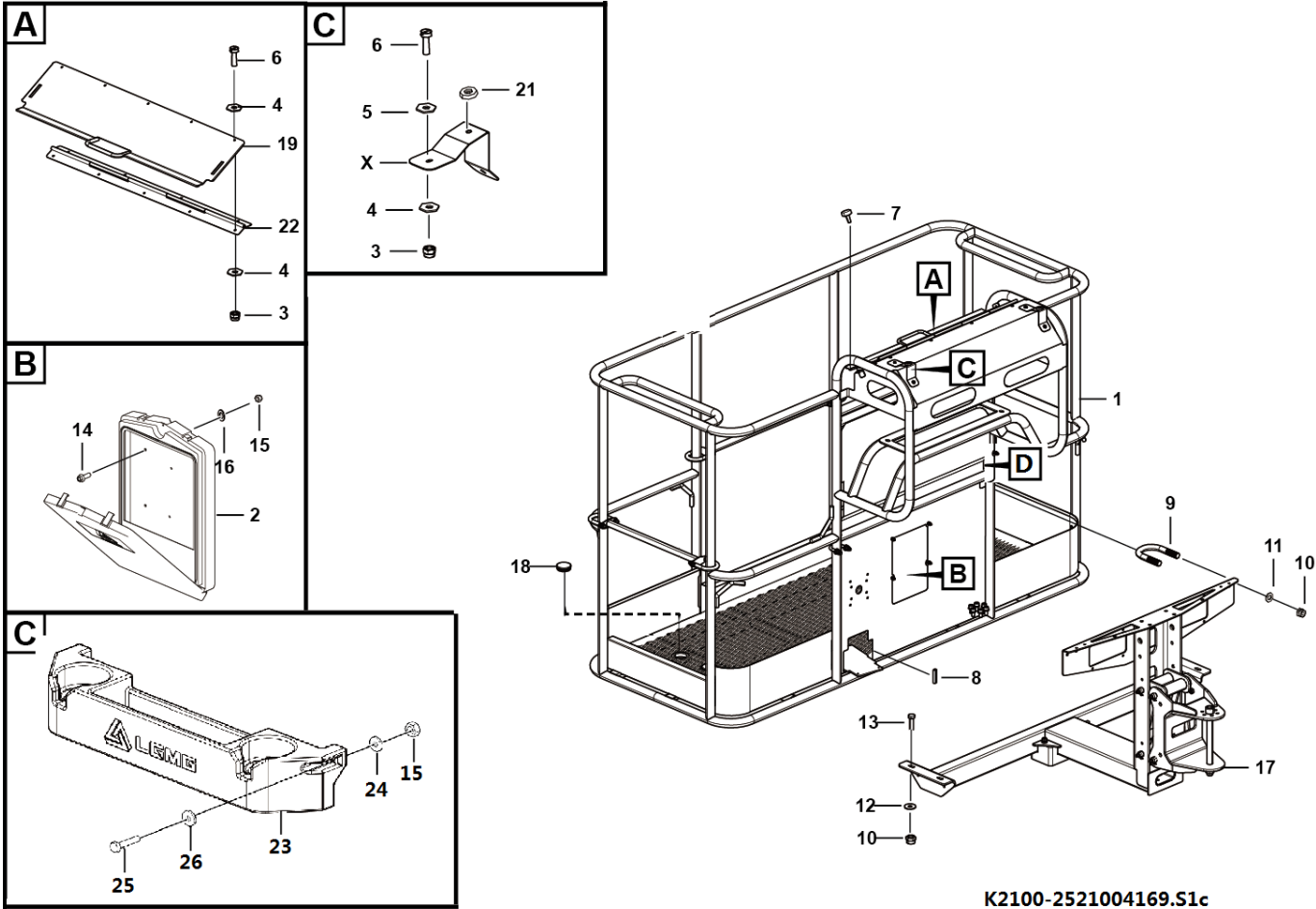

K2100-2521004169.S1c

序号 Key	零件代号 Part No.	名称 Description	是否配件 Spare parts Y/N	数量 Qty	备注 Remarks
23	4190704822	平台工具箱LG21-GJH-01	Box	Y	1
24	4015010296	垫圈GB96.1-6flZnyc-480	Washer gb96.1-6flznyc-480	Y	4
25	4014010252	螺钉GB70.1-M6*35flZnyc-8.8-480	Screwgb70.1-m6*35flznyc-8.8-480	N	4
26	4015010284	垫圈GB97.1-6flZnyc-480	Washer	Y	4



平台框架合件 Assembly

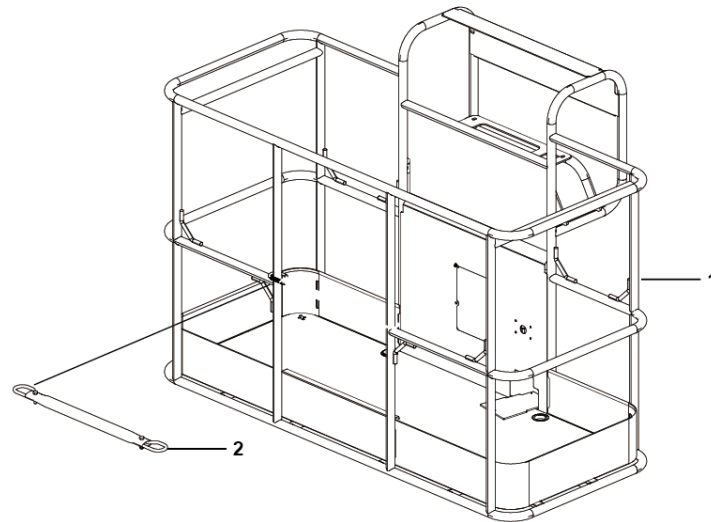

K2100-2521004110.S1a

U型抬杆 Pole

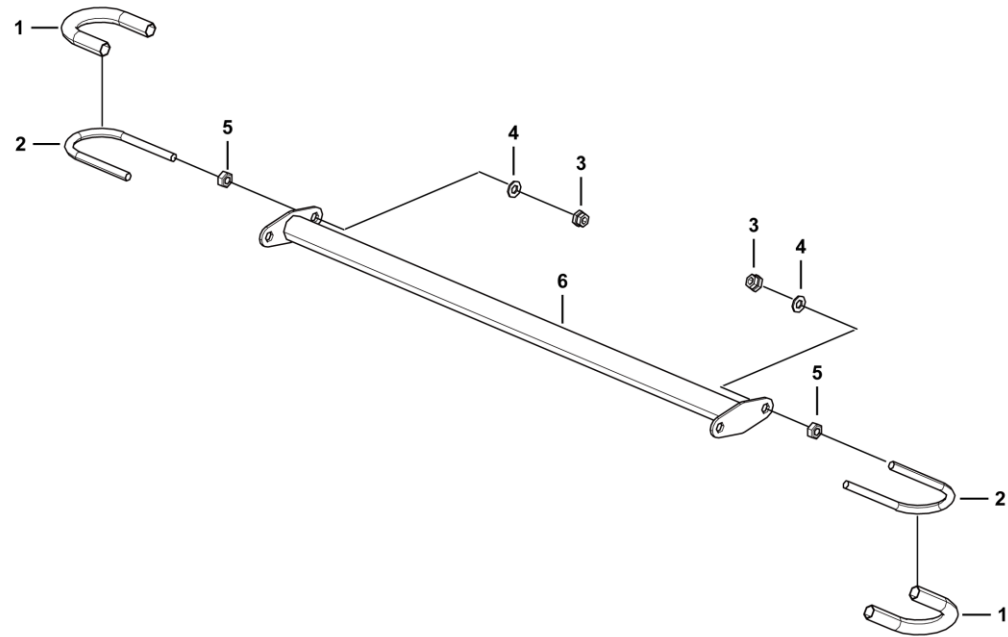

K2100-2521003957.S

序号 Key	零件代号 Part No.	名称 Description	是否配件 Spare parts Y/N	数量 Qty	备注 Remarks
1	25210007181	胶管	Hose	Y	2
2	25210039542	U型螺栓	Bolts	N	2
3	4013000210	螺母GB889.1-M8EpZn-8	Nut gb889.1-m8epzn-8	Y	4
4	4015000072	垫圈GB97.1-8EpZn-300HV	Washer gb97.1-8epzn-300hv	Y	4
5	4013000033	螺母GB6170-M8EpZn-8	Nut gb6170-m8epzn-8	Y	4
6	25210039561	抬杆	Pole	Y	1



平台支撑总成 Assembly

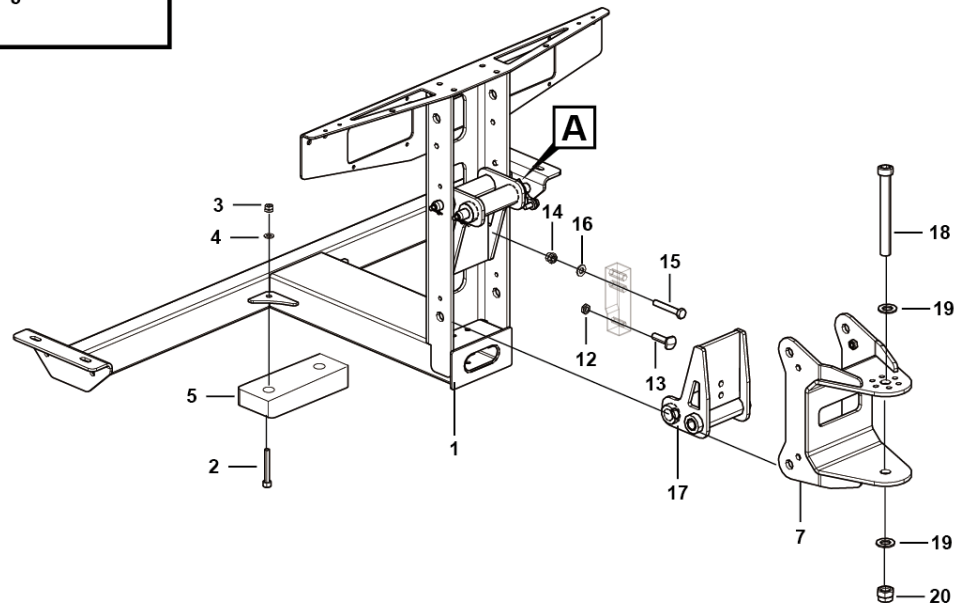
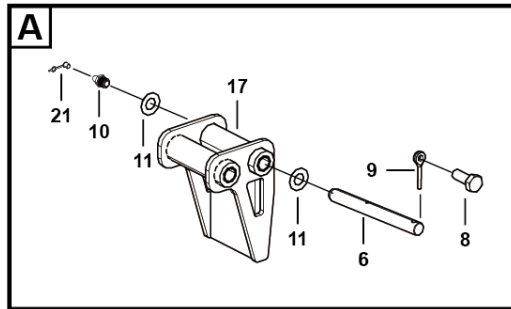

K2100-2521004048.S1a

序号 Key	零件代号 Part No.	名称 Description	是否配件 Spare parts Y/N	数量 Qty	备注 Remarks
1	25210040463	平台支撑	Support	Y	1
2	4014000135	螺钉GB70.1-M10*40EpZn-8.8	Screw gb70.1-m10*40epzn-8.8	Y	2
3	4013000189	螺母GB889.1-M10EpZn-8	Nut	Y	2
4	4015000162	垫圈GB97.1-10EpZn-300HV	Washer gb97.1-10epzn-300hv	Y	2
5	25210030831	防撞橡胶座	Rubber seat	Y	1
6	25210041111	过渡支架销轴	Axle	Y	4
7	25210028163	摆动马达安装支架	Plate	Y	1
8	4011000081	螺栓GB5783-M10*20EpZn-8.8	Bolt gb5783-m10*20epzn-8.8	Y	4
9	25200008311	插销	Pin	Y	4
10	4090100154	油杯GB1152-M6	Grease fitting-m6	Y	4
11	25210028481	调整垫片	Plate	Y	8
12	4013010315	螺母GB6172.1-M12fIznyc-8-480	Nut gb6172.1-m12flznyc-8-480	Y	1
13	25210036551	调节螺栓M12*45	Bolt	Y	1
14	4013000158	螺母GB889.1-M12EpZn-8	Nut gb889.1-m12epzn-8	Y	2
15	4015000168	垫圈GB97.1-12EpZn-300HV	Washer gb97.1-12epzn-300hv	Y	2
16	4011000253	螺栓GB5783-M12*70EpZn-8.8	Bolt gb5783-m12*70epzn-8.8	Y	2
17	25210040401	三角支架装配	Assembly	Y	2
18	4014010261	螺钉GB70.1-M24*280EpZn-10.9	Bolt gb70.1-m20*240epzn-10.9	Y	1
19	4015000167	垫圈GB97.1-24EpZn-300HV	Washer gb97.1-24epzn-300hv	Y	2
20	4013010162	螺母GB889.1-M24EpZn-10.0	Nut gb889.1-m24epzn-10.0	Y	1
21	4030100411	油杯防护帽-M6	Oil	Y	4

L 液压系统

HYDRAULIC SYSTEM

临工集团济南重机有限公司

LINGONG GROUP JINAN HEAVY MACHINERY CO., LTD.

上车行走液压总成 Up driver system

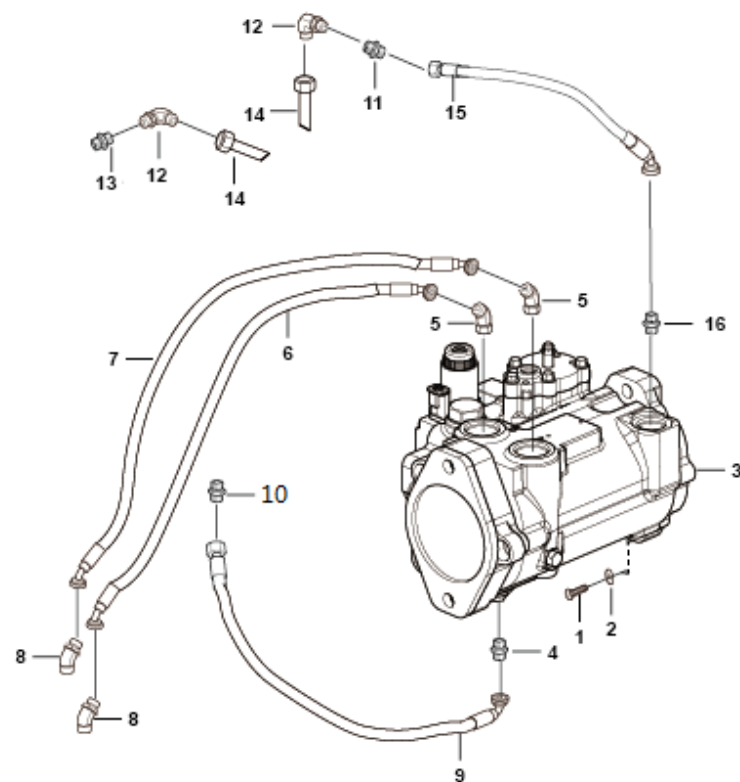

L2300-2507000602.S1d

序号	零件代号	名称		是否配件	数量	备注
Key	Part No.	Description		Spare parts Y/N	Qty	Remarks
1	4011010923	螺栓GB5783-M12*45flZnyc-12.9-480	Bolt gb5783-m12*45flznyc-12.9-480	Y	2	
2	4015010340	垫圈GB97.1-12flZnyc-300HV-480	Washer	Y	2	
3	4120001425	行走变量泵	Driver pump	Y	1	
4	4120001592	接头1CO-36-16	Joint	Y	1	
5	4120705095	45°弯接头E6802-20S-16-NOW	Joint e6802-20s-16-now	Y	2	
6	4120705713	软管20511-30-12*20541-30-12*GH493-12*1350	Hose assembly	Y	1	
7	4120706462	软管20511-30-12*20541-30-12*GH493-12*1380	Hose	Y	1	
8	4120705685	45°组合弯接头E6502/E7002-20S-G3/4-ED	Joint	Y	2	
9	4120706638	软管 20411-36-16*20491-36-16*OSD150-0100*2700	Hose assembly	Y	1	
10	4120000759	直接头1CG-36-16	Joint 1cg-36-16	Y	1	
11	4120002171	接头1C-36	Joint 1c-36	Y	1	
12	4120000869	直角接头2C9-36Z	Rectangular connector	Y	2	
13	4120000755	直接头1CH-36-33	Joint 1ch-36-33	Y	1	
14	25070006531	闭式泵泄油钢管总成	Tube assembly	Y	1	
15	4120705715	软管20411-36-16*20491-36-16*EC110-16*700	Hose assembly	Y	1	
16	4120002655	接头1CO-36-12	Jiont	Y	1	

下车行走液压总成 Under driver system

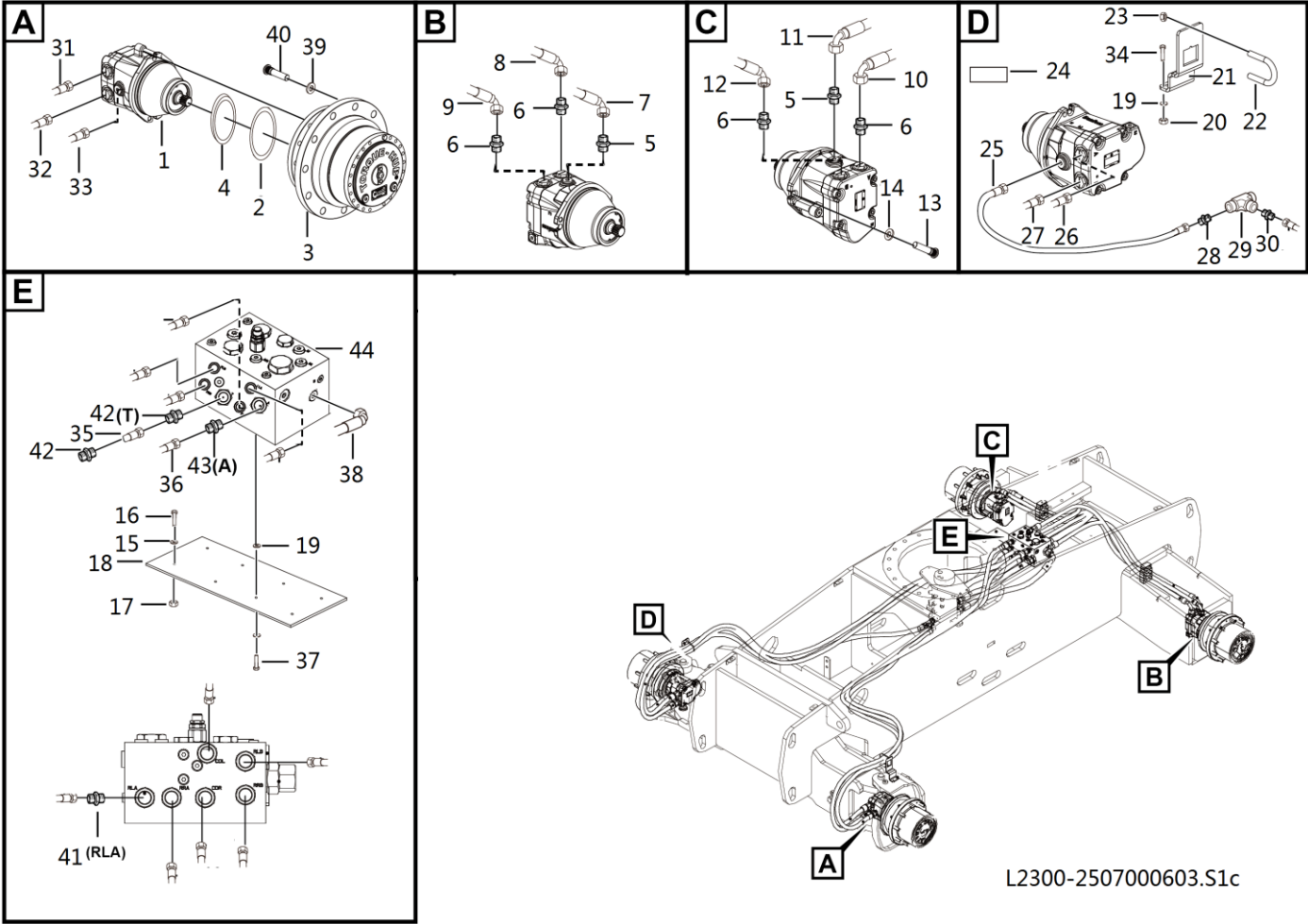

序号 Key	零件代号 Part No.	名称 Description	是否配件 Spare parts Y/N	数量 Qty	备注 Remarks
1	4120702843	45行走马达	Motor	Y	4
2	4120002452	O形圈AS568-6.07*1.78	O-ring	Y	4
3	4120702845	行走减速机	Wheel drive	Y	4
4	4120001881	O型圈120.3*2.62	O-ring	Y	4
5	4120003637	直通接头1CO-22-08	Nipple	Y	4
6	4120001589	接头1DO-24-12	Joint	Y	8
7	4120706556	软管20411-22-08*20491-22-08*EC118-08*1470	Hose assembly	Y	1
8	4120706555	马达软管F471TCC91C161608-1420	Hose assembly	Y	1
9	4120706554	马达软管F471TCC91C161608-1390	Hose assembly	Y	1
10	4120706553	马达软管F471TCC91C161608-1320	Hose assembly	Y	1
11	4120706561	软管20411-22-08*20491-22-08*EC118-08*1420	Hose assembly	Y	1
12	4120706552	马达软管F471TCC91C161608-1400	Hose assembly	Y	1
13	4011010866	螺栓GB5783-M12*30fZnyc-10.9-480	Bolt	Y	8
14	4015000288	垫圈GB1230-12EpZn-45	Washer gb1230-12epzn-45	Y	8
15	4015010278	垫圈GB96.1-10fZnyc-480	Washergb96.1-10flznyc-480	Y	4
16	4011010727	螺栓GB5783-M10*35fZnyc-8.8-480	Bolt gb5783-m10*35flznyc-8.8	Y	4
17	4013010296	螺母GB889.1-M10fZnyc-8	Nut gb889.1-m10flznyc-8	Y	4
18	25070006931	行走阀安装板	Plate	Y	1
19	4015000072	垫圈GB97.1-8EpZn-300HV	Washer gb97.1-8epzn-300hv	Y	14
20	4013010291	螺母GB6170-M8fZnyc-8-480	Nutgb6170-m8flznyc-8-480	Y	6
21	25070006511	转向油管支架	Plate	Y	2
22	25070006501	U型螺栓	U-bolt	Y	2

下车行走液压总成 Under driver system

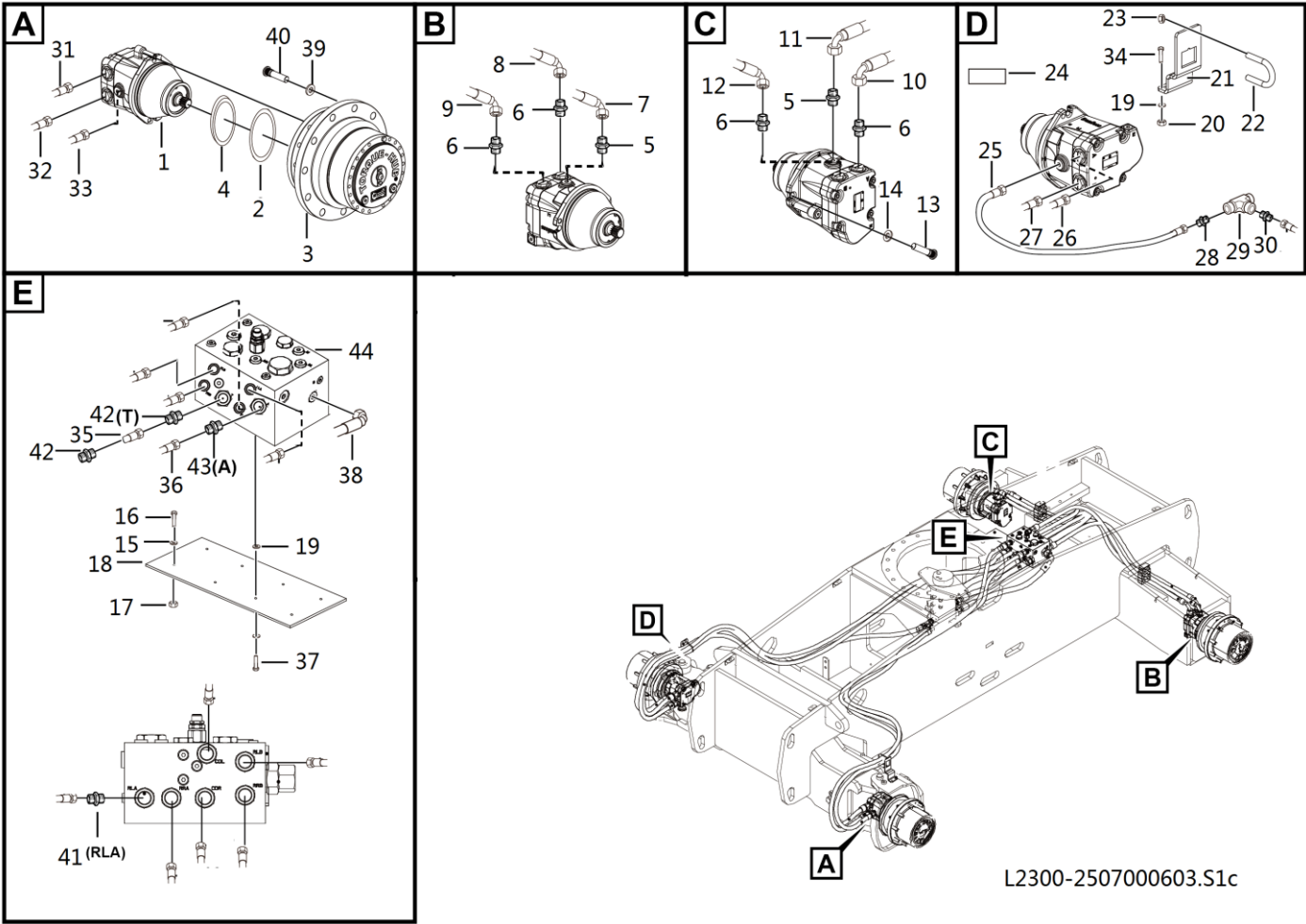

L2300-2507000603.S1c

序号	零件代号	名称		是否配件	数量	备注
Key	Part No.	Description		Spare parts Y/N	Qty	Remarks
23	4013010297	螺母GB889.1-M8flZnyc-8-480	Nutgb889.1-m8flznyc-8-480	Y	4	
24	25070005871	帆布250*1000	Canvas	Y	2	
25	4120706557	软管20411-22-08*20441-22-08*EC118-08*2420	Hose assembly	Y	1	
26	4120706558	马达软管F471TCC9C9161608-3200	Hose assembly	Y	1	
27	4120706559	马达软管F471TCC9C9161608-3370	Hose assembly	Y	1	
28	4120001497	接头1CB-22-08WD	Joint1cb-22-08wd	Y	3	
29	4190001347	三通接头CC-22	Joint	Y	1	
30	4120000866	直角接头2C9-22Z	Rectangular connector	Y	1	
31	4120706562	马达软管F471TCC9C9161608-3400	Hose assembly	Y	1	
32	4120706560	软管20411-22-08*20441-22-08*EC118-08*2500	Hose assembly	Y	1	
33	4120706563	马达软管F471TCC9C9161608-3410	Hose assembly	Y	1	
34	4011010993	螺栓GB16674-M10*20flZnyc-8.8-480	Bolt b16674-m10*20flznyc-8.8-480	Y	4	
35	4120705730	软管20411-30-12*20441-30-12*EC110-12*630	Hose assembly	Y	1	
36	4120705731	软管20511-30-12*GH493-12*600	Hose assembly	Y	1	
37	4011010743	螺栓GB5783-M8*25flZnyc-8.8-480	Bolt gb5783-m8*25flznyc-8.8-480	Y	4	
38	4120705732	软管20511-30-12*20591-30-12*GH493-12-700	Hose assembly	Y	1	
39	4015010342	垫圈GB97.1-16flZnyc-300HV-480	Washer	Y	48	
40	4014010410	螺钉GB70.1-M16*55flZnyc-10.9-480	Screwgb70.1-m16*55flznyc-10.9-480	Y	48	
41	4120001591	接头1DB-24-08WD	Joint	Y	8	
42	4120000743	直接头1CB-30-12WD	Joint 1cb-30-12wd	Y	2	
43	4120001800	直通接头1DB-30-12WD	Fitting	Y	4	
44	4120001474	行走控制阀	Traction manifold	Y	1	

行走控制阀ST4320-A000 Valve

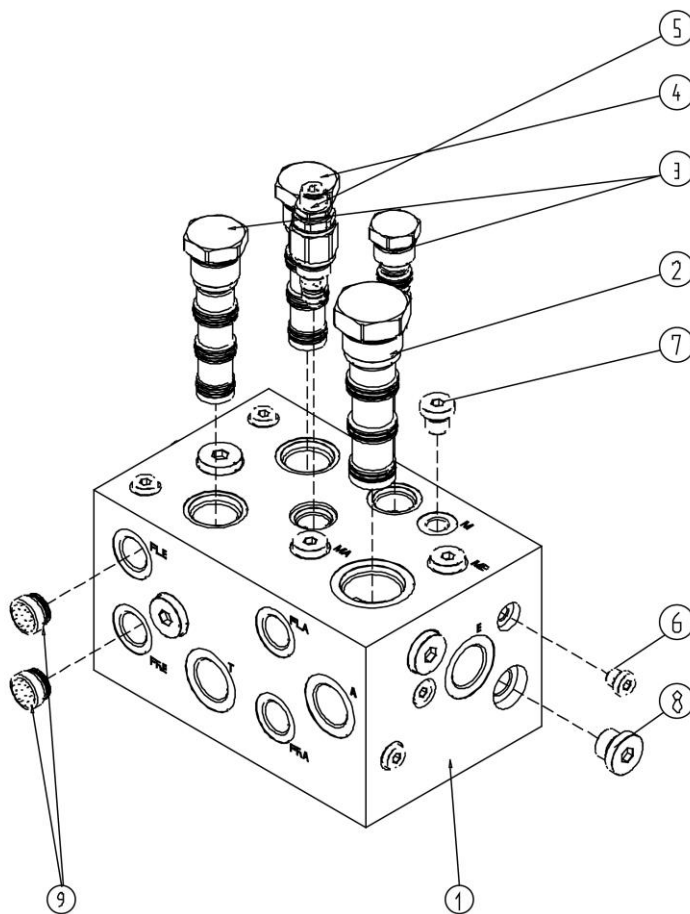

序号 Key	零件代号 Part No.	名称 Description	是否配件 Spare parts Y/N	数量 Qty	备注 Remarks
1	4120001474001	阀块ST4320-A000M	Valve	Y	1
2	4120001571002	分流集流阀FD56-45-0-P-66	Valve fd56-45-0-p-66	Y	1
3	4120001571003	分流集流阀FD52-45-0-P-66	Valve fd52-45-0-p-66	Y	2
4	4120001571007	溢流阀HS50-43-0-P	Valve hs50-43-0-p	Y	1
5	4120001571008	电磁阀RVC0.S08.0Y.000	Valve rvc0.s08.0y.000	Y	1
6	4129900116002	4BN-02WD	4bn-02wd	Y	8
7	4190001419	堵头4BN-04WD	Plug	Y	3
8	4120001493	堵头4BN-06WD	Plug	Y	11
9	4120001474002	内置单向阀CVD0.G12.0N	Valve	Y	6



车桥摆动液压总成 Oscillate system

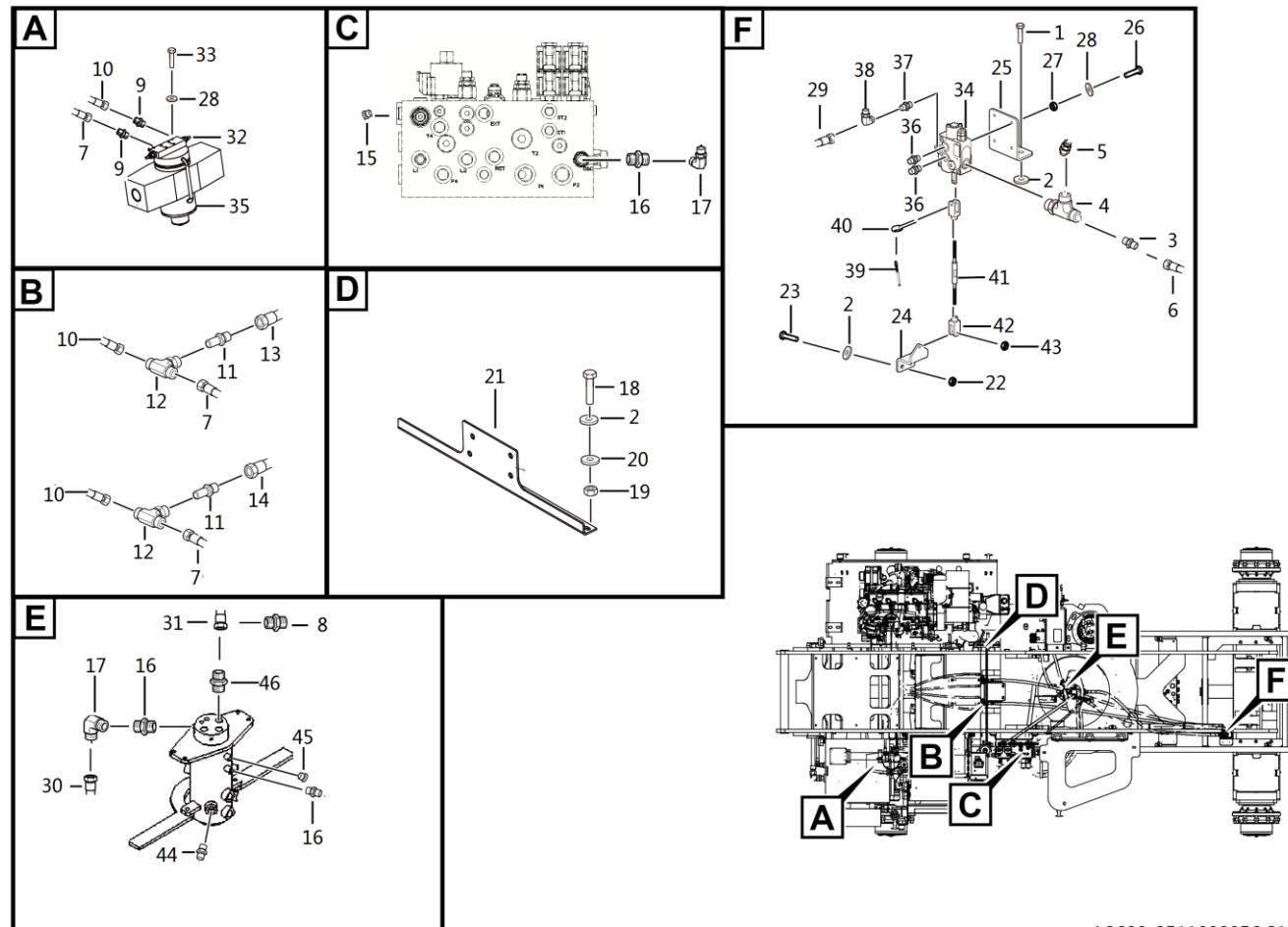

L2600-2511000056.S1b

序号	零件代号	名称	是否配件	数量	备注
Key	Part No.	Description	Spare parts Y/N	Qty	Remarks
1	4011010706	螺栓GB5783-M10*40flZnyc-8.8-480	Boltgb5783-m10*40flznyc-8.8-480	Y	2
2	4015010339	垫圈GB97.1-10flZnyc-300HV-480	Washer	Y	6
3	4120001799	直通接头1CB-16-06WD	Fitting	Y	1
4	4190001018	三通接头CC-16	Joint	Y	1
5	4120706389	测压接头SMK20-10L-PK-C6F	Test joint	Y	1
6	4120706435	软管20411-16-05*EC118-05*1150	Hose assembly	Y	1
7	4120705864	软管20411-14-04*20491-14-04*EC118-04*1300	Hose assembly	Y	2
8	4120704340	直通接头1CH-26	Joint	Y	1
9	4120001368	直通接头1CB-14-04WD	Joint 1cb-14-04wd	Y	4
10	4120705857	软管20411-14-04*20491-14-04*EC118-04*1250	Hose assembiy	Y	2
11	4120001813	直通过板接头6C-14LN	Jiont	Y	2
12	4190001003	三通接头BC-14	Joint	Y	2
13	4120705865	软管20411-14-04*20491-14-04*EC118-04*2050	Hose assembly	Y	1
14	4120705866	软管20411-14-04*20491-14-04*EC118-04*1960	Hose assembly	Y	1
15	4120001371	堵头4BN-08WD	Plug	Y	1
16	4120001369	直通接头1CB-16-04WD	Joint 1cb-16-04wd	Y	3
17	4120001663	直角接头2C9-16	Joint	Y	2
18	4011010707	螺栓GB5783-M10*30flZnyc-8.8-480	Boltgb5783-m10*30flznyc-8.8-480	Y	2
19	4015010278	垫圈GB96.1-10flZnyc-480	Washergb96.1-10flznyc-480	Y	2
20	4013010372	螺母GB889.1-M10flZnyc-8-480	Nut	Y	2
21	25090000191	管路接头安装板	Plate	Y	1
22	4013010290	螺母GB6170-M10flZnyc-8-480	Nutgb6170-m8flznyc-8-480	Y	2

车桥摆动液压总成 Oscillate system

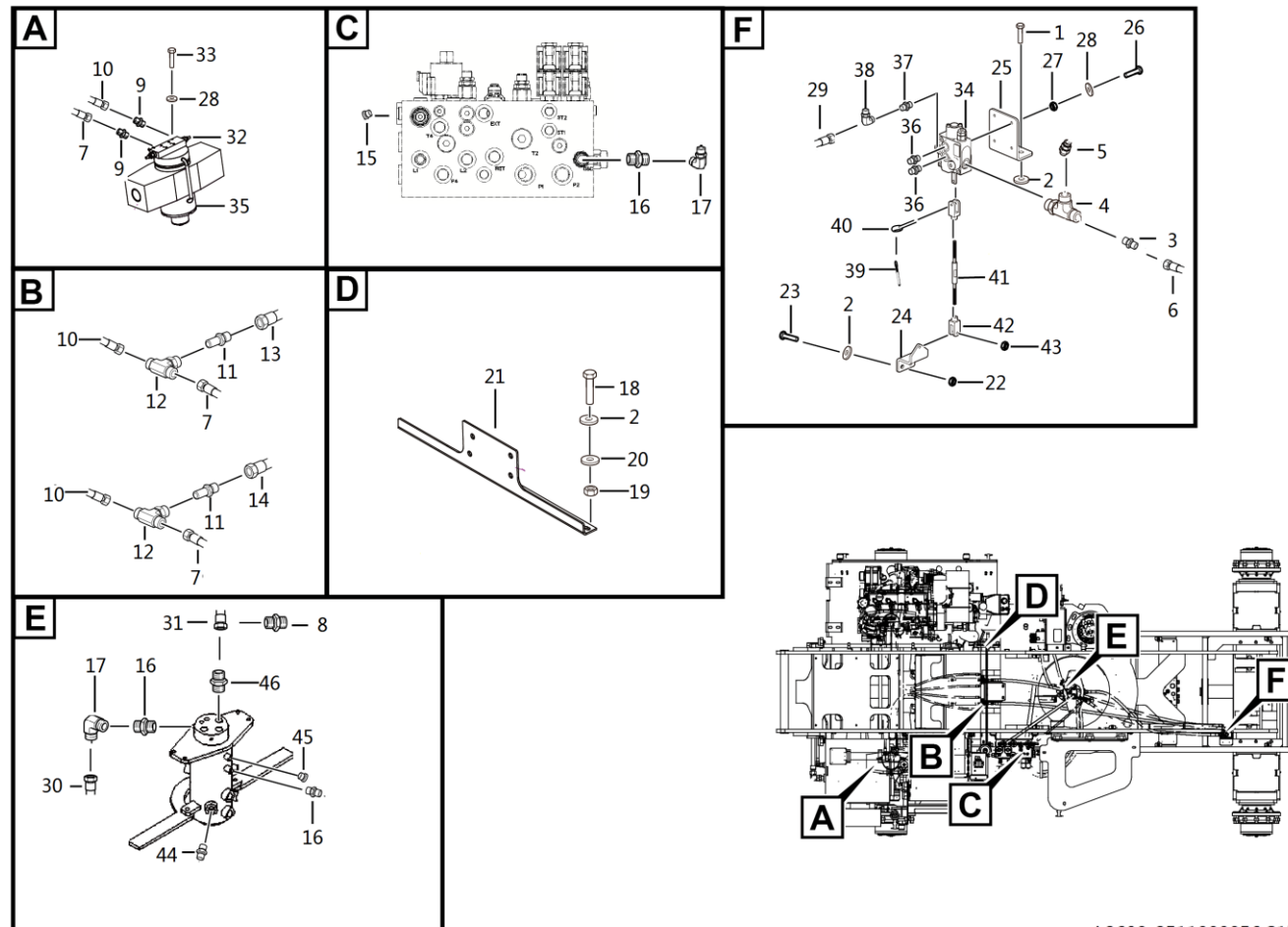

L2600-2511000056.S1b

序号	零件代号	名称	是否配件	数量	备注
Key	Part No.	Description	Spare parts Y/N	Qty	Remarks
23	4011011060	停用-螺栓GB5783-M10*45flZnyc-8.8-480	Bolt gb5783-m10*45flznyc-8.8-480	Y	2
24	25110000351	调节杆座	Plate	N	1
25	25110000341	浮动阀安装板	Plate	N	1
26	4011010999	螺栓GB5782-M6*60flZnyc-8.8-480	Bolt gb5782-m6*60flznyc-8.8-480	Y	3
27	4013010300	螺母GB889.1-M6flZnyc-8-480	Nut	Y	3
28	4015010284	垫圈GB97.1-6flZnyc-480	Washer	Y	11
29	4120705875	软管20411-18-06*20491-18-06*EC110-06*1200	Hose assembly	Y	1
30	4120706545	软管20411-16-05*20441-16-05*EC118-05*1310	Hose assembly	Y	1
31	4120706588	软管20411-26-10*EC110-10*1850	Hose assembly	Y	1
32	4120703553	车桥浮动平衡阀	Counterbalance valve	Y	2
33	4011010990	螺栓GB5783-M6*35flZnyc-10.9-480	Bolt gb5783-m6*35flznyc-10.9-480	Y	8
34	4120703963	浮动阀DCV20/1-0186	Oscilate valve	Y	1
35	4120703083	浮动油缸	Oscillate cylinder	Y	2
36	4120001495	直通接头1CB-14-06WD	Joint 1cb-14-06wd	Y	2
37	4120001769	直接头1CB-18-06WD	Nipple 1cb-18-06wd	Y	1
38	4190000996	组合接头2C9-18	Nipple	Y	1
39	4016000107	开口销GB91-1.6*16EpZn-Q235A	Cotter pin gb91-1.6*16epzn-q235a	Y	2
40	4016000157	销轴GB882-B6*27EpZn-35	Pin	Y	2
41	25110000051	丝杆	Wire rod	Y	1
42	25110000231	连杆链接头	Strap joint	Y	2
43	4013010291	螺母GB6170-M8flZnyc-8-480	Nutgb6170-m8flznyc-8-480	Y	2
44	4120001500	接头1CB-18-08WD	Joint1cb-18-08wd	Y	1

车桥摆动液压总成 Oscillate system

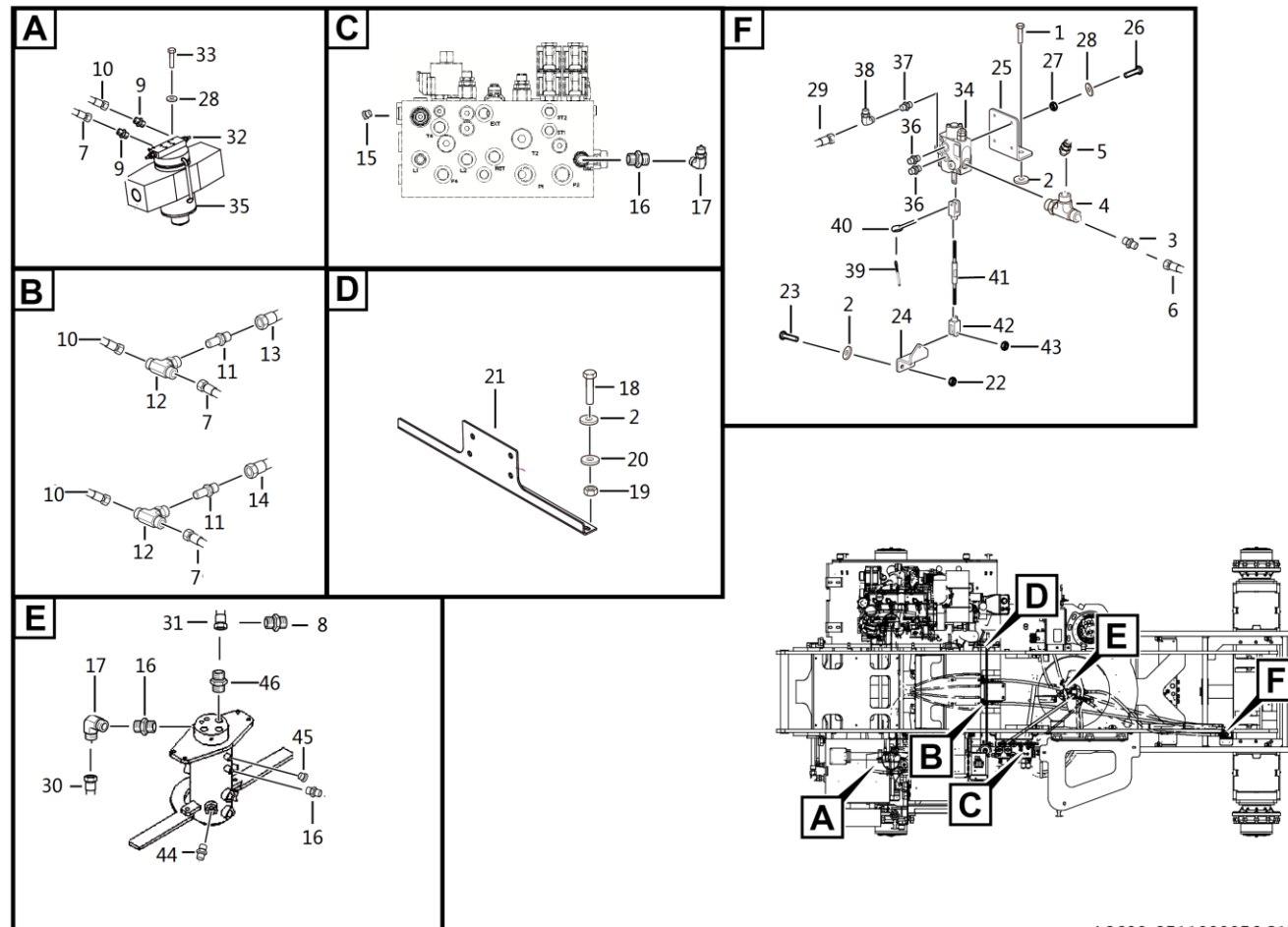

L2600-2511000056.S1b

车桥浮动平衡阀 Counterbalance valve

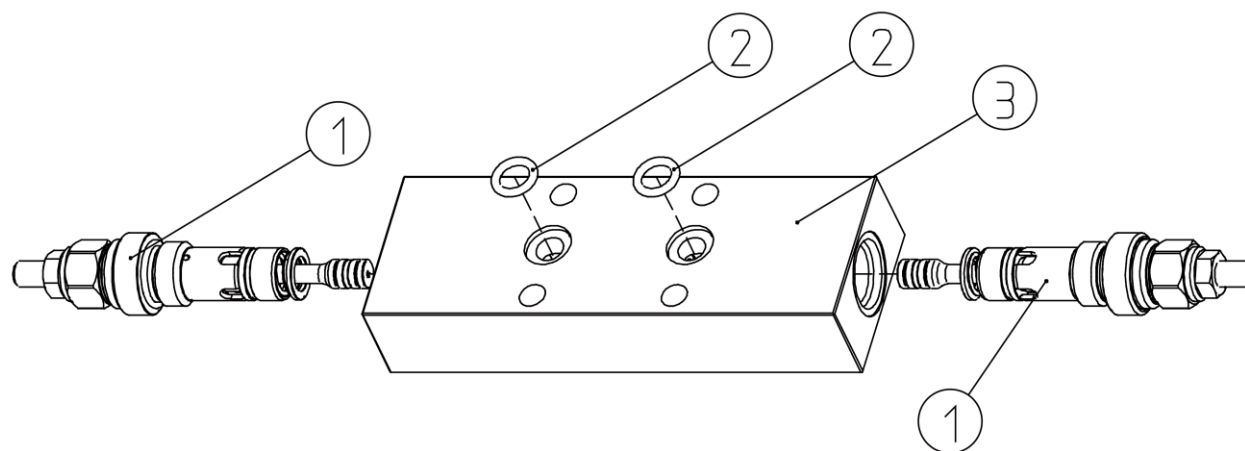

浮动油缸 Cyinder

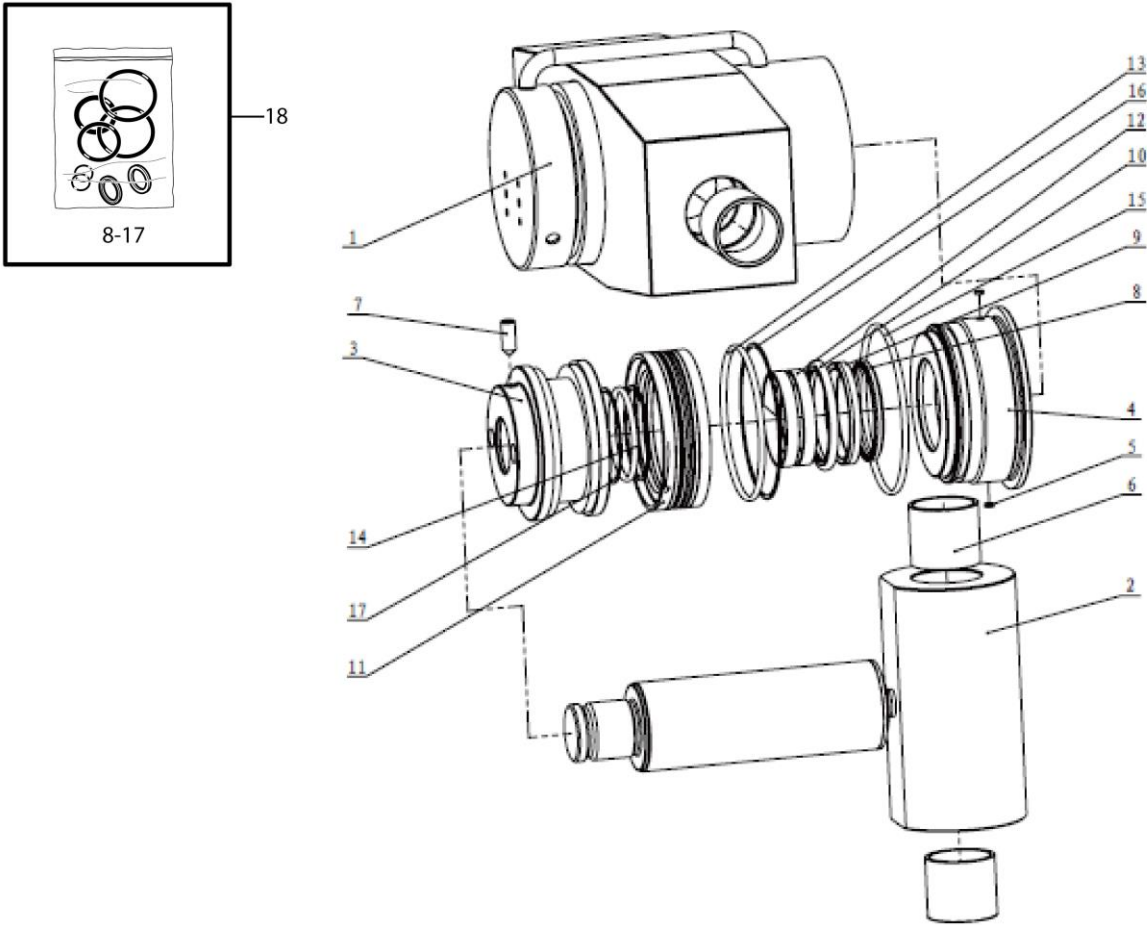

序号 Key	零件代号 Part No.	名称 Description	是否配件 Spare parts Y/N	数量 Qty	备注 Remarks
1	4120703083002	缸筒组件1170260A260	Cylinder assembly	Y	1
2	4120703083003	活塞杆组件1170520C260	Piston rod assembly	Y	1
3	4120703083004	活塞1171160A260	Piston	Y	1
4	4120703083005	导向套1 171420A260	Sleeve	Y	1
5	4120703766018	锁紧片166301A100	Lock plat	Y	2
6	4120704494008	自润滑复合轴承272199C047	Bearing	Y	4
7	4120703083006	内六角锥端紧定螺钉262509L005	Screw	Y	1
8	4120703083007	防尘圈280402B052	Ring	Y	1
9	4120703083008	杆动密封280135B013	Seal	Y	1
10	4120703083009	斯特封290109T019	Seal	Y	1
11	4120703566002	活塞动密封280203B076	Piston	Y	1
12	4120703083010	轴用支承环290505T082	Ring	Y	2
13	4120703083011	O形圈280703A028	O-ring	Y	1
14	4120703584007	O形圈280703A013	O-ring	Y	1
15	4120703083012	O形圈280703A036	O-ring	Y	1
16	4120703083013	挡圈280803F007	Ring	Y	1
17	4120703083014	挡圈280803F011	Ring	Y	2
18	4120703083001	密封件包046020B260	Repair box	Y	1

平台摆动液压总成 Hydraulic platform assembly

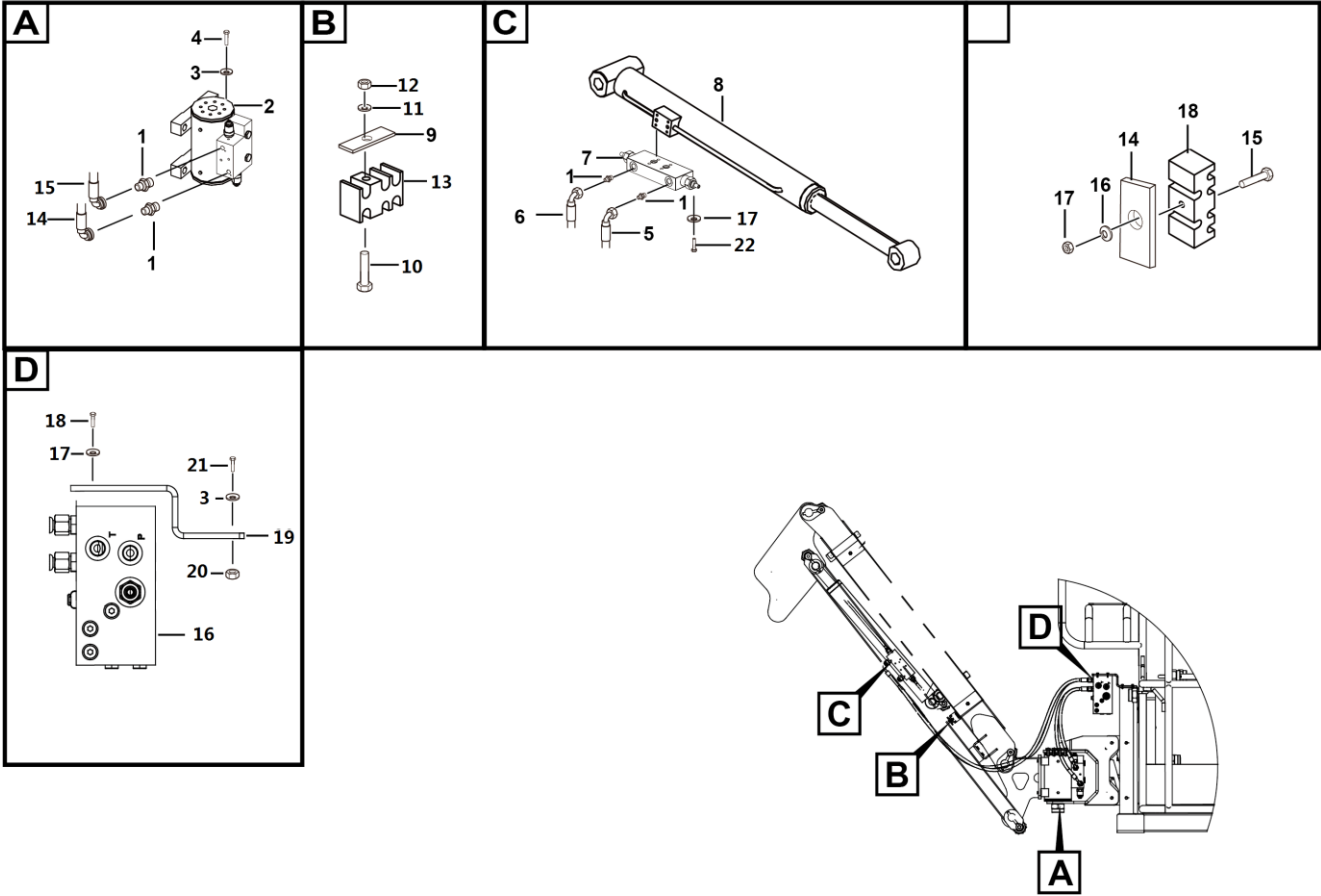

L2700-2512000042.S1b

序号	零件代号	名称	是否配件	数量	备注
Key	Part No.	Description	Spare parts Y/N	Qty	Remarks
1	4120001368	直通接头1CB-14-04WD	Joint 1cb-14-04wd	Y	8
2	4120706502	摆动油缸ARP40-160	Rotator	Y	1
3	4015010339	垫圈GB97.1-10fZnyc-300HV-480	Washer	Y	12
4	4014010427	螺钉GB70.1-M10*25fZnyc-12.9-480	Screw	Y	8
5	4120705863	软管20411-14-04*20491-14-04*EC118-04*1420	Hose assembly	Y	1
6	4120705877	软管20411-14-04*20491-14-04*EC118-04*1500	Hose assembly	Y	1
7	4120703556	飞臂平衡阀	Counterbalance valve	Y	1
8	4120705607	飞臂油缸	Jib cylinder	Y	1
9	25120000061	飞臂管夹压板	Plate	Y	2
10	4011010919	螺栓GB5782-M8*55fZnyc-8.8-480	Bolt gb5782-m8*50fZnyc-8.8-480	Y	2
11	4015010280	垫圈GB97.1-8fZnyc-480	Washer gb97.1-10fZnyc-480	Y	2
12	4013010291	螺母GB6170-M8fZnyc-8-480	Nut gb6170-m8fZnyc-8-480	Y	2
13	25120000432	飞臂管夹	Clamp	Y	2
14	4120705869	软管20411-14-04*20491-14-04*EC118-04*920	Hose assembly	Y	1
15	4120705701	软管20411-14-04*20491-14-04*EC118-04*910	Hose assembly	Y	1
16	4120704056	平台控制阀	Plateform manifold	Y	1
17	4015010284	垫圈GB97.1-6fZnyc-480	Washer	Y	7
18	4011010744	螺栓GB5783-M6*20fZnyc-8.8-480	Bolt gb5783-m6*20fZnyc-8.8-480	Y	4
19	25120000411	弯板	Plate	Y	1
20	4011010722	螺栓GB5783-M10*25fZnyc-8.8-480	Bolt gb5783-m10*25fZnyc-8.8-480	Y	4
21	4013010372	螺母GB889.1-M10fZnyc-8-480	Nut	Y	4
22	4011010990	螺栓GB5783-M6*35fZnyc-10.9-480	Bolt gb5783-m6*35fZnyc-10.9-480	Y	3

飞臂平衡阀ST8136-A000 Valve

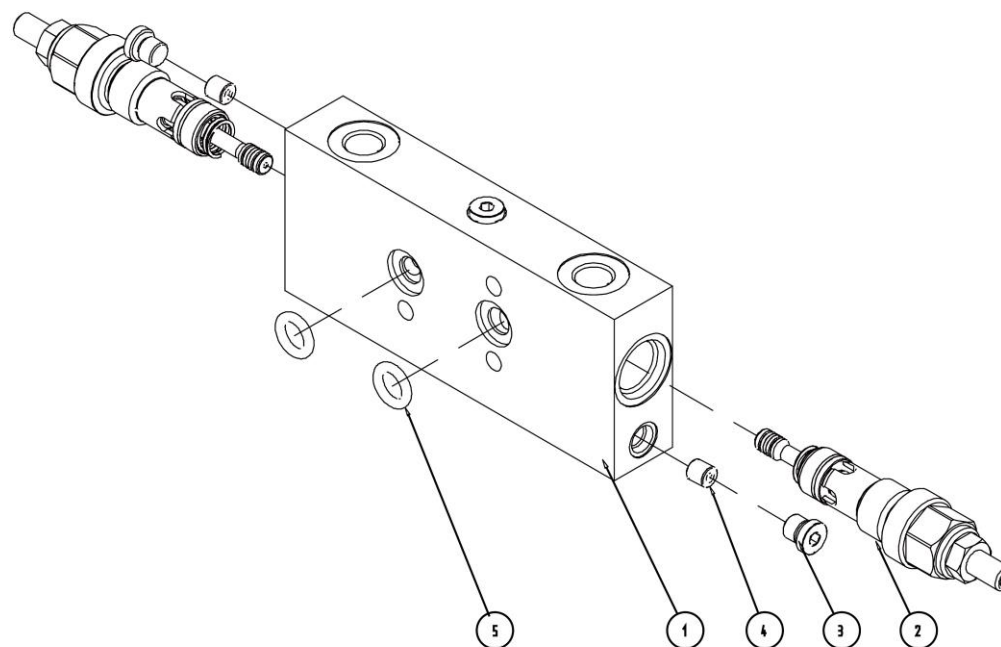

平台控制阀ST4732-AB0B Valve

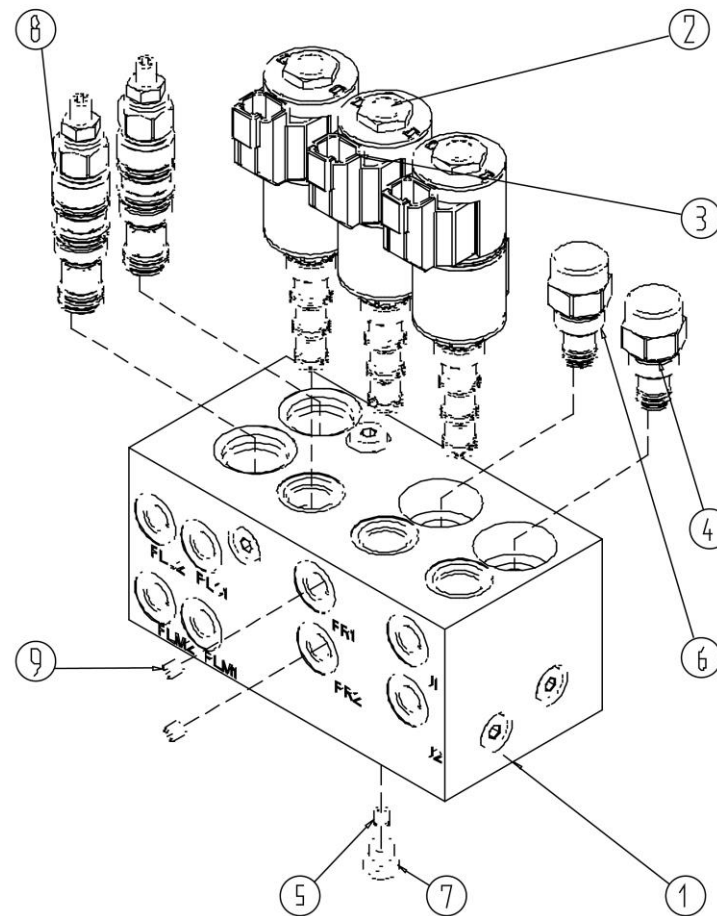

序号 Key	零件代号 Part No.	名称 Description	是否配件 Spare parts Y/N	数量 Qty	备注 Remarks
1	4120704056001	阀块ST4732-A00AM	Valve	Y	1
2	4120002602007	电磁阀SV08-47D-0-N-0	Valve sv08-47d-0-n-0	Y	3
3	4120001571010	线圈4303612	Coil 4303612	Y	6
4	4120703335004	节流阀FR08-20F-0-N/M3.8	Fr08-20f-0-n/m3.8	Y	1
5	4120703639019	M6阻尼STTY002-0.8	Damping stty002-0.8	Y	1
6	4120704056002	流量阀FR08-20F-0-N/M1.1	Valve	Y	1
7	4129900116002	4BN-02WD	4bn-02wd	Y	13
8	4120704056003	平衡阀C000D210021100A	Valve	Y	2
9	4120704056004	M6阻尼STTY002-0.4	Damping	Y	2



举升液压总成 Hydraulic lifting system

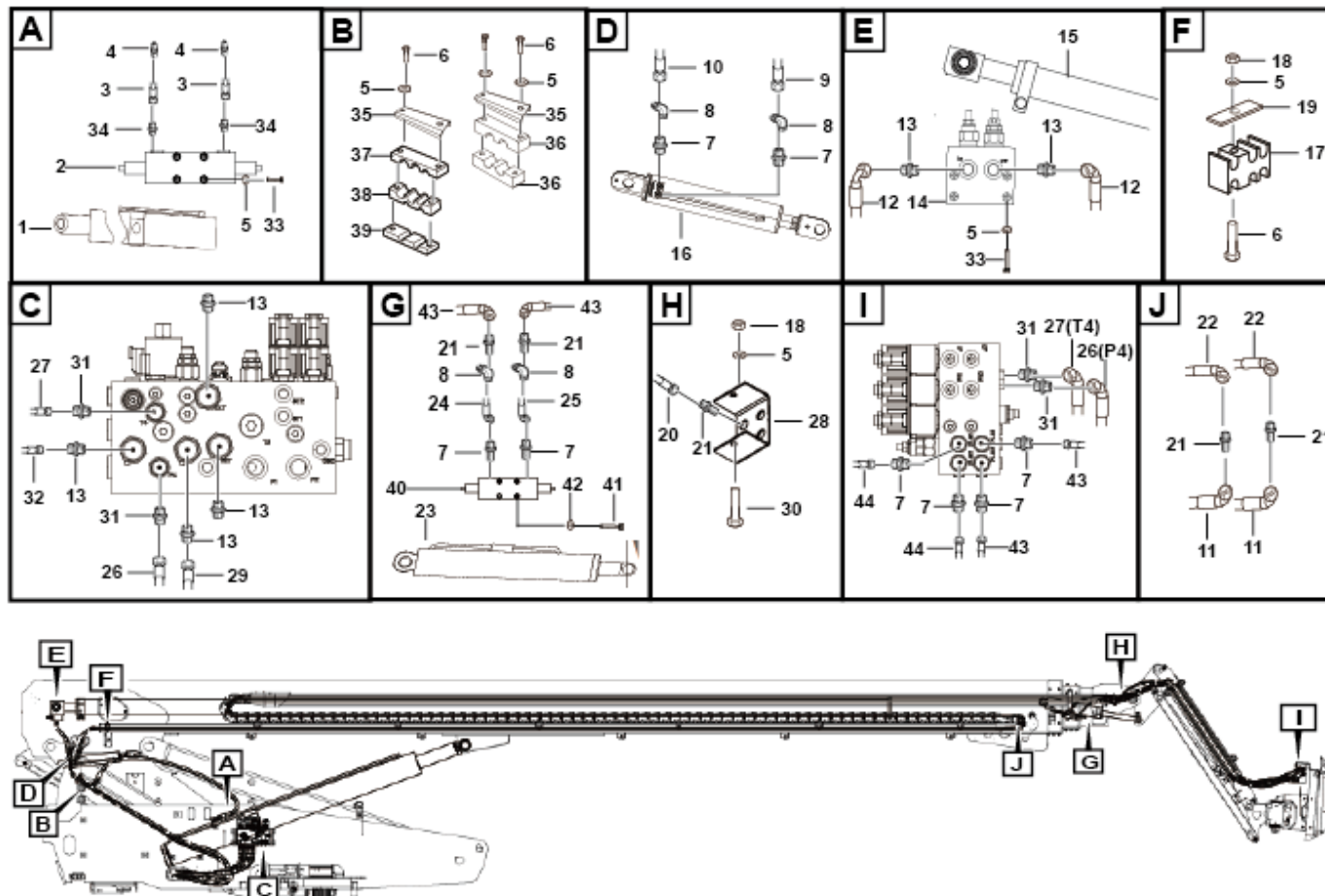

L2400-2508000490.S1b

序号	零件代号	名称	是否配件	数量	备注
Key	Part No.	Description	Spare parts Y/N	Qty	Remarks
1	4120704046	变幅油缸	Lift cylinder	Y	1
2	4120705721	变幅分压平衡阀ST8186-A000	Counterbalance valve	Y	1
3	4120706483	软管20411-22-08*EC215-08*1650	Hose assembly	Y	2
4	4120001360	直通过板接头6C-22LN	Nipple 6c-22ln	Y	2
5	4015010280	垫圈GB97.1-8flZnyc-480	Washer gb97.1-10flznyc-480	Y	18
6	4011010718	螺栓GB5783-M8*65flZnyc-8.8-480	Bolt	Y	9
7	4120001368	直通接头1CB-14-04WD	Joint 1cb-14-04wd	Y	8
8	4120000868	直角接头2C9-14Z	Rectangular connector	Y	4
9	4120705734	软管20411-14-04*20491-14-04*EC118-04*8650	Hose assembly	Y	1
10	4120705735	软管20411-14-04*20491-14-04*EC118-04*8600	Hose assembly	Y	1
11	4120705736	软管 20411-14-04*20491-14-04*EC118-04*12800	Hose assembly	Y	2
12	4120705737	软管20411-22-08*20441-22-08*EC215-08*4600	Hose assembly	Y	2
13	4120005156	直通接头1CB-22-06WD	Nipple	Y	6
14	4120704054	伸缩平衡阀	Balance valve	Y	1
15	4120703079	伸缩油缸	Extend cylinder	Y	1
16	4120704048	下调平油缸	Platform level cylinder	Y	1
17	25080003562	管夹	Clamp	N	1
18	4013010297	螺母GB889.1-M8flZnyc-8-480	Nut gb889.1-m8flznyc-8-480	Y	2
19	25120000161	管夹固定板	Plate	N	1
20	4120705738	软管 20411-14-04*20491-14-04*EC118-04*14800	Hose assembly	Y	2
21	4120001813	直通过板接头6C-14LN	Jiont	Y	10
22	4120705741	软管 20411-14-04*20491-14-04*EC118-04*14850	Hose assembly	Y	2

举升液压总成 Hydraulic lifting system

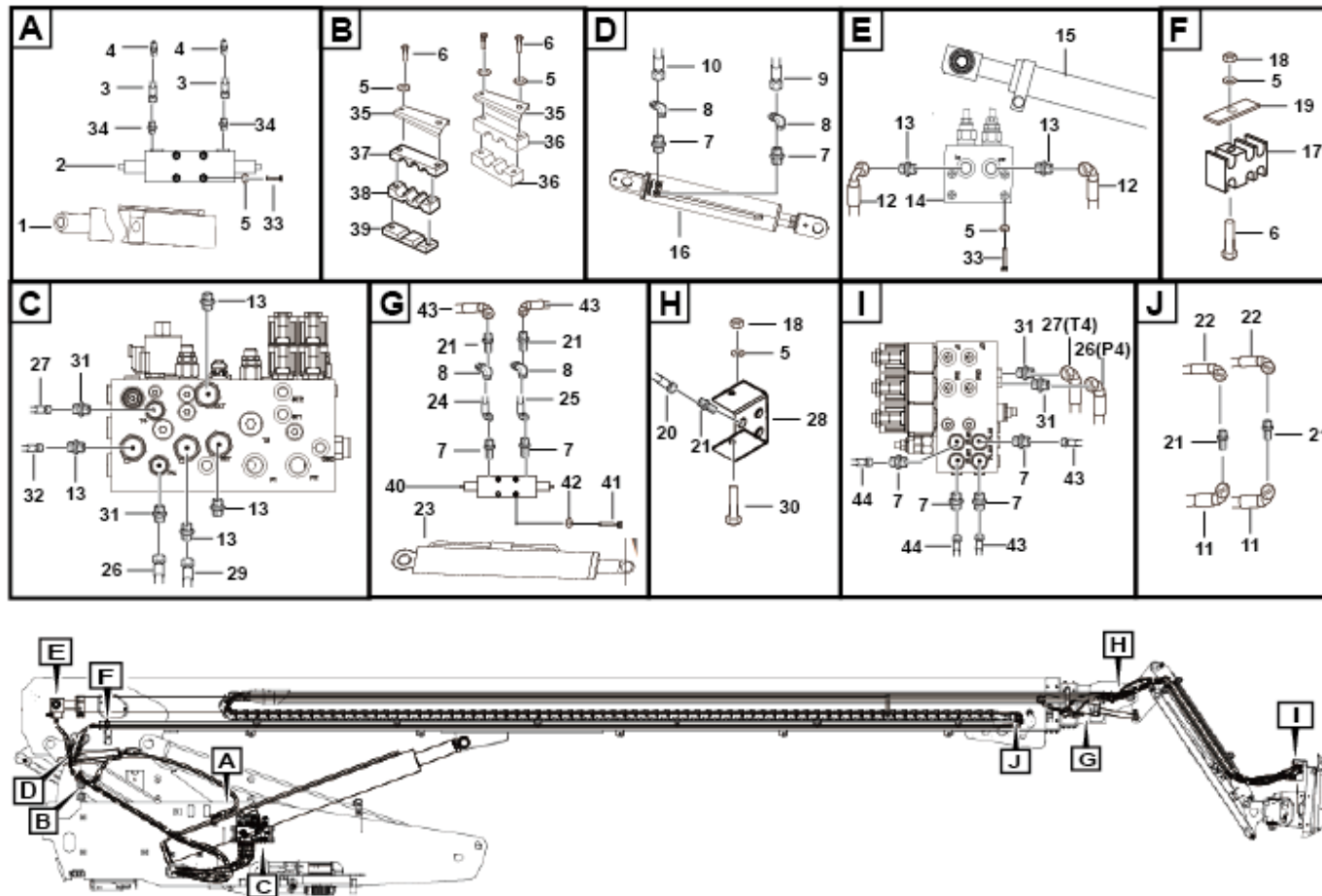

L2400-2508000490.S1b

序号 Key	零件代号 Part No.	名称 Description	是否配件 Spare parts Y/N	数量 Qty	备注 Remarks
23	4120704047	上调平油缸	Master cylinder	Y	1
24	4120705743	软管20411-14-04*20491-14-04*EC118-04*480	Hose assembly	Y	1
25	4120706458	软管20411-14-04*20491-14-04*EC118-04*400	Hose assembly	Y	1
26	4120706426	软管20411-14-04*20491-14-04*EC118-04*2750	Hose assembly	Y	1
27	4120706425	软管20411-14-04*20491-14-04*EC118-04*2720	Hose assembly	Y	1
28	25120000231	上过板接头安装板	Plate	N	1
29	4120705747	软管20411-22-08*20491-22-08*EC215-08*3550	Hose assembly	Y	1
30	4011011002	螺栓GB5782-M8*100flZnyc-8.8-480	Bolt gb5782-m8*100flznyc-8.8-480	Y	1
31	4120001495	直通接头1CB-14-06WD	Joint 1cb-14-06wd	Y	4
32	4120705748	软管20411-22-08*20491-22-08*EC215-08*3500	Hose assembly	Y	1
33	4014010360	螺钉GB70.1-M8*50flZnyc-10.9-480	Bolt gb70.1-m8*50flznyc-10.9-480	Y	8
34	4120001497	接头1CB-22-08WD	Joint1cb-22-08wd	Y	2
35	25080004871	管夹盖板	Plate	Y	4
36	25080003601	连杆安装管夹4	Clamp	Y	4
37	25080003571	连杆安装管夹1	Clamp	Y	2
38	25080003581	连杆安装管夹2	Clamp	Y	2
39	25080003591	连杆安装管夹3	Clamp	Y	2
40	4120001549	调平平衡阀	Platform level counterbalance valve	Y	1
41	4011010950	螺栓GB5783-M6*45flZnyc-10.9-480	Bolt gb5783-m6*45flznyc-10.9-480	Y	3
42	4015010284	垫圈GB97.1-6flZnyc-480	Washer	Y	3
43	4120705749	软管20411-14-04*20491-14-04*EC118-04*2550	Hose assembly	Y	2
44	4120705750	软管20411-14-04*EC118-04*2650	Hose assembly	Y	2

变幅油缸 Cylinder

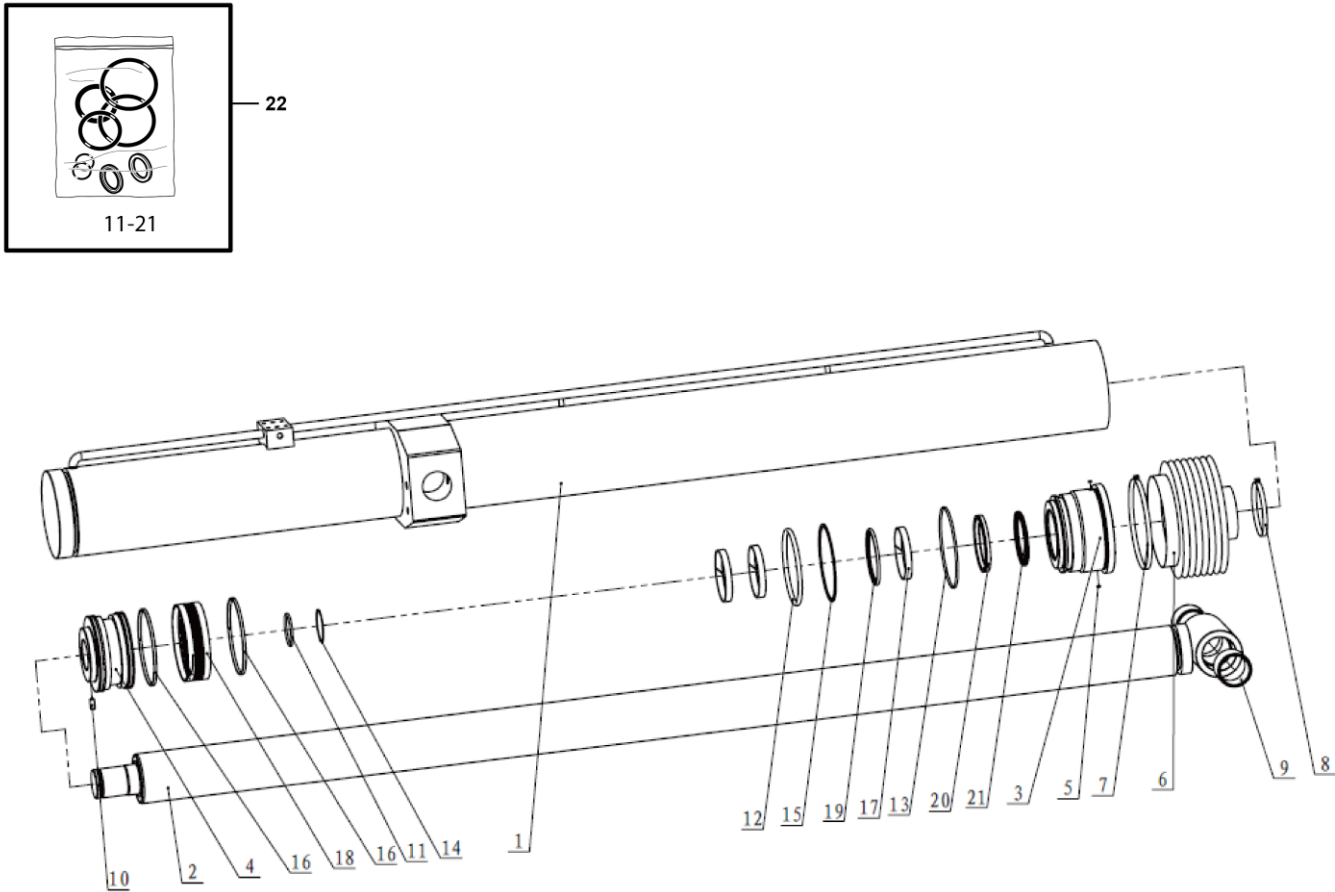

序号 Key	零件代号 Part No.	名称 Description	是否配件 Spare parts Y/N	数量 Qty	备注 Remarks
1	4120704046005	缸筒组件 170265A100	Y	1	
2	4120704046006	活塞杆组件 170528C800	Y	1	
3	4120704046007	导向套 171428A151	Y	1	
4	4120704046008	活塞171128A260	Y	1	
5	4120703766018	锁紧片166301A100	Y	2	
6	4120704046009	防尘罩 176428A801	Y	1	
7	4120704046010	喉箍 310727K003	Y	1	
8	4120704842001	喉箍310727K007	Y	1	
9	4120704046011	自润滑复合轴承 272199C022	Y	2	
10	4120703083006	内六角锥端紧定螺钉262509L005	Y	1	
11	4120704046012	O形圈280703A024	Y	1	
12	4120703585007	O形圈280703A045	Y	1	
13	4120704046013	O形圈280703A033	Y	1	
14	4120704046014	挡圈280804F013	Y	1	
15	4120704046015	挡圈 280804F027	Y	1	
16	4120704046016	孔用支承环280503T065	Y	2	
17	4120704046017	轴用支承环 290505T081	Y	3	
18	4120704046018	活塞动密封 280203B093	Y	1	
19	4120704046019	斯特封 290109T018	Y	1	
20	4120704046020	杆动密封280105B031	Y	1	
21	4120704046021	防尘圈280402B022	Y	1	
22	4120704046022	油缸密封件包046528B100-SK01	Y	1	

伸缩平衡阀 Balance valve

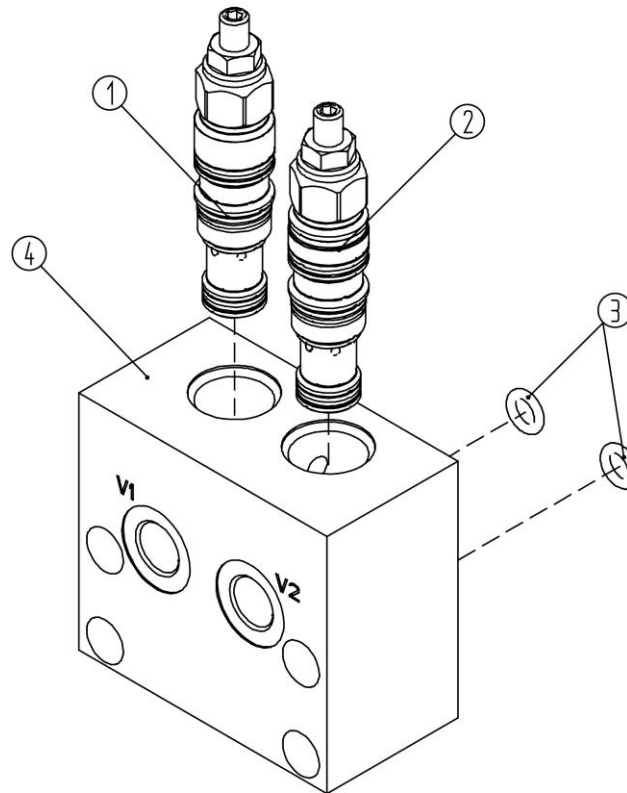

下调平油缸 Platform level cylinder

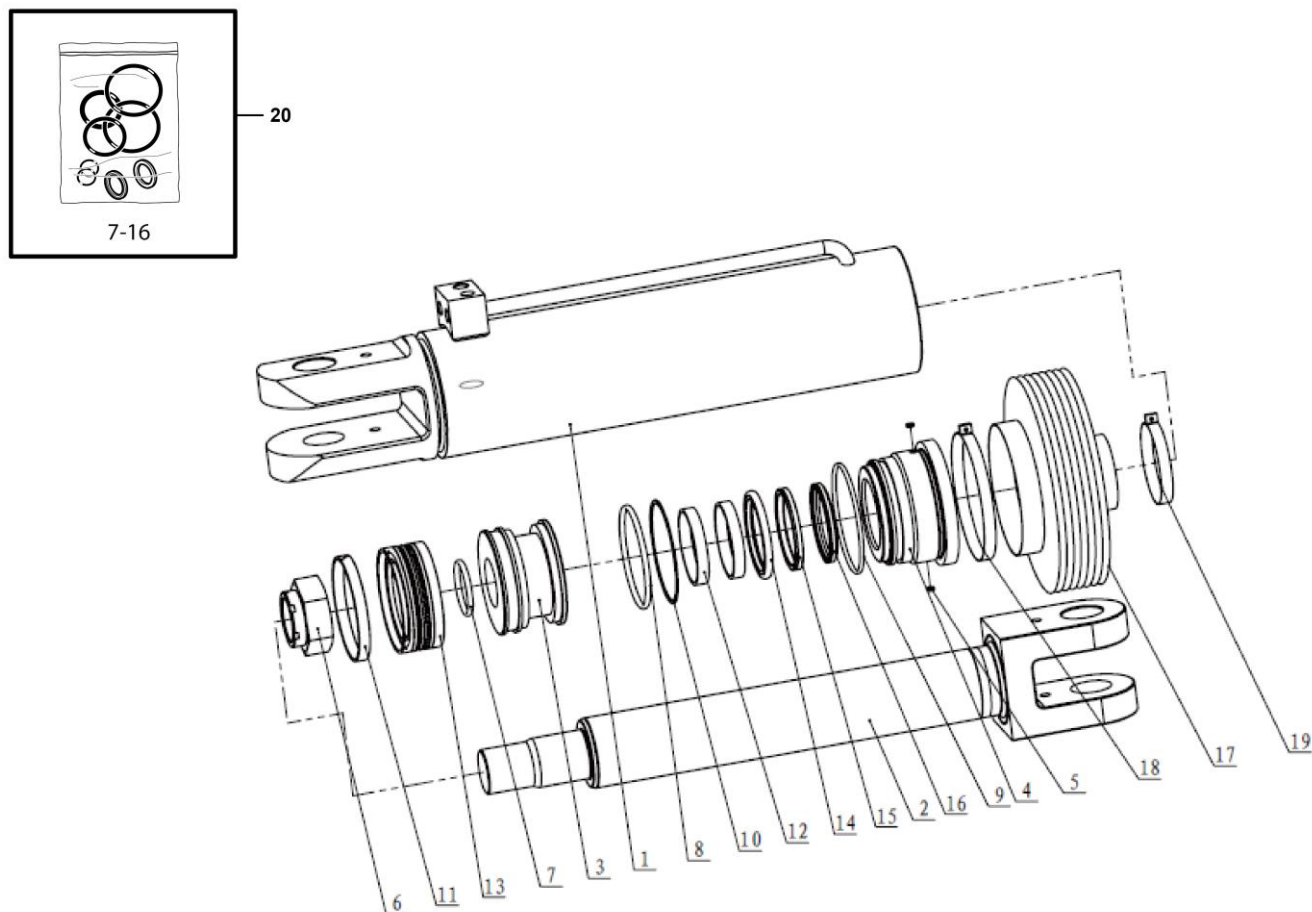

序号	零件代号		名称	是否配件	数量	备注
Key	Part No.		Description	Spare parts Y/N	Qty	Remarks
1	4120704048005	缸筒组件170213D261	Cylinder	Y	1	
2	4120704048006	活塞杆组件170618C261	Piston rod assembly	Y	1	
3	4120704047008	活塞171113A260	Piston	Y	1	
4	4120704047007	导向套171418A260	Sleeve	Y	1	
5	4120703766018	锁紧片166301A100	Lock plat	Y	2	
6	4120001788003	金属锁紧螺母264769T001	Nut	Y	1	
7	4120703585005	O形圈280703A008	O-ring	Y	1	
8	4120702862004	O形圈280703A017	O-ring	Y	1	
9	4120704047010	O形圈280702A032	O-ring	Y	1	
10	4120702862006	挡圈280803F004	Ring	Y	1	
11	4120002497013	孔用支承环280503T026	Ring	Y	1	
12	4120704047011	轴用支承环290505T091	Ring	Y	2	
13	4120703565002	活塞动密封280203B040	Piston	Y	1	
14	4120704047016	斯特封290109T027	Seal	Y	1	
15	4120704047012	杆动密封280105B061	Seal	Y	1	
16	4120704047013	防尘圈280402B041	Ring	Y	1	
17	4120704048007	防尘罩 176413A201	Dirt shroud	Y	1	
18	4120704842001	喉箍310727K007	Clamp	Y	1	
19	4120705927001	喉箍 310727K001	Clamp	Y	1	
20	4120704048008	油缸密封件包041318B264-SK01	Kit	Y	1	

上调平油缸 Cylinder

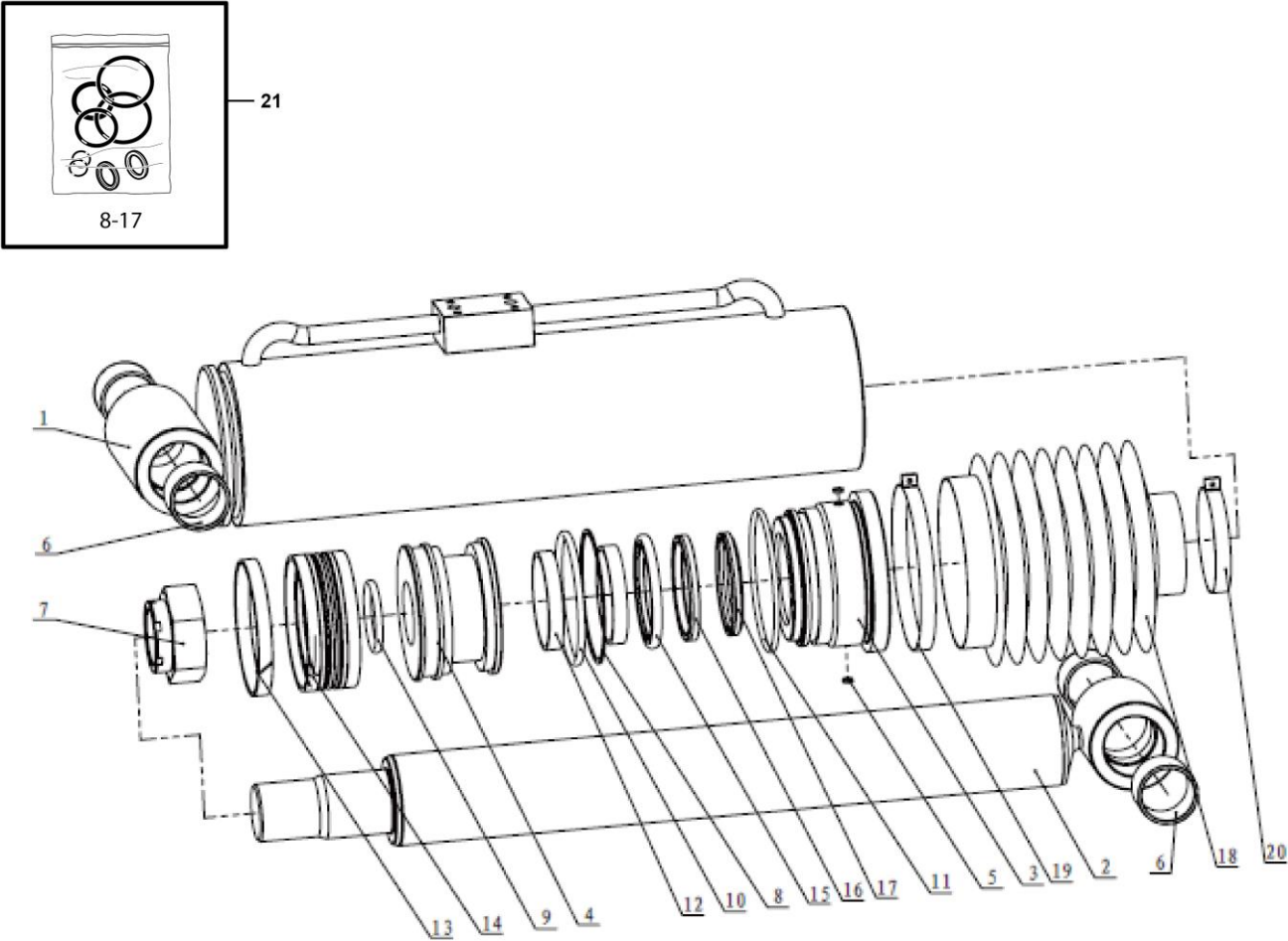

序号 Key	零件代号 Part No.	名称 Description	是否配件 Spare parts Y/N	数量 Qty	备注 Remarks
1	4120704047005	缸筒组件170213D260	Cylinder assembly	Y	1
2	4120704047006	活塞杆组件170518C260	Piston rod assembly	Y	1
3	4120704047007	导向套171418A260	Sleeve	Y	1
4	4120704047008	活塞171113A260	Piston	Y	1
5	4120703766018	锁紧片166301A100	Lock plat	Y	2
6	4120704047009	自润滑复合轴承272199C021	Bearing	Y	4
7	4120001788003	金属锁紧螺母264769T001	Nut	Y	1
8	4120702862006	挡圈280803F004	Ring	Y	1
9	4120703585005	O形圈280703A008	O-ring	Y	1
10	4120702862004	O形圈280703A017	O-ring	Y	1
11	4120704047010	O形圈280702A032	O-ring	Y	1
12	4120704047011	轴用支承环290505T091	Ring	Y	2
13	4120002497013	孔用支承环280503T026	Ring	Y	1
14	4120703565002	活塞动密封280203B040	Piston	Y	1
15	4120704047016	斯特封290109T027	Seal	Y	1
16	4120704047012	杆动密封280105B061	Seal	Y	1
17	4120704047013	防尘圈280402B041	Ring	Y	1
18	4120704047014	防尘罩 176413A202	Dust shield	Y	1
19	4120704842001	喉箍310727K007	Clamp	Y	1
20	4120705927001	喉箍 310727K001	Clamp	Y	1
21	4120704047015	油缸密封件包041318B263-SK01	Seal	Y	1

液压油箱总成 Hydraulic mailbox assembly

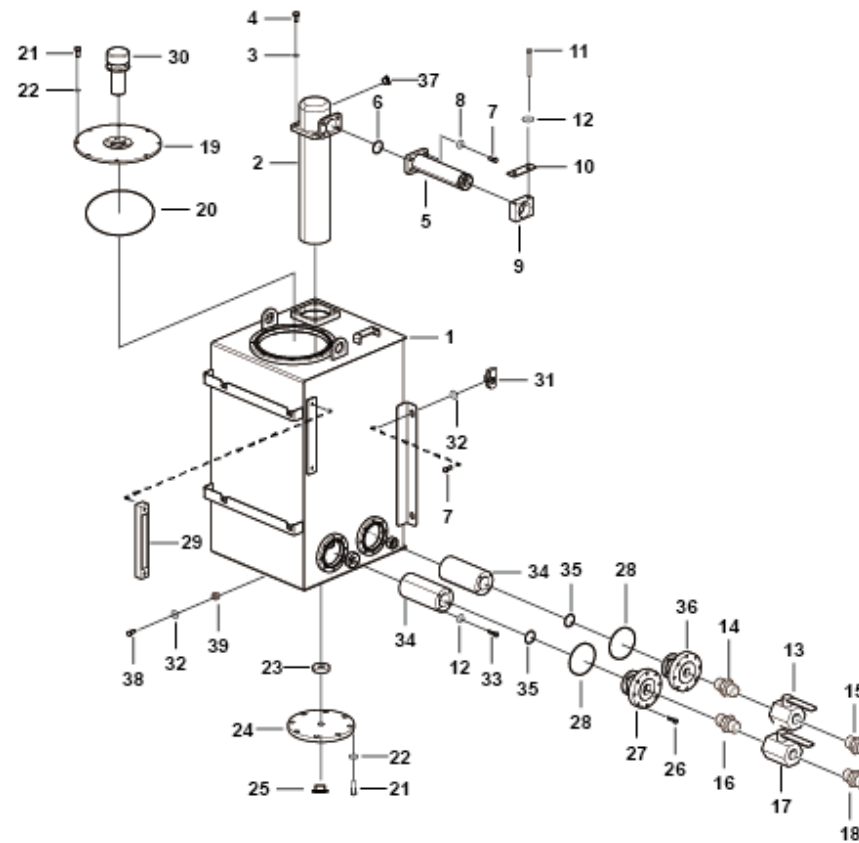

L2200-2510000261.S1a

序号 Key	零件代号 Part No.	名称 Description	是否配件 Spare parts Y/N	数量 Qty	备注 Remarks
1	25100002622	液压油箱体	Y	1	
2	4120001707	回油过滤器RFA-250*5F	Y	1	
3	4015000168	垫圈GB97.1-12EpZn-300HV	Y	4	
4	4011000197	螺栓GB5783-M12*25EpZn-8.8	Y	4	
5	25100002661	主回油管	Y	1	
6	4030100246	O型圈GB3452.1-60*3.55G	Y	1	
7	4011000082	螺栓GB5783-M10*25EpZn-8.8	Y	8	
8	4015000162	垫圈GB97.1-10EpZn-300HV	Y	4	
9	4120704775	管夹	Y	1	
10	4120704776	盖板	Y	1	
11	4011000870	螺栓GB5782-M6*75EpZn-8.8	Y	2	
12	4015000207	垫圈GB97.1-6EpZn-300HV	Y	10	
13	4120703954	球阀3PC-Q11F-16P-1	Y	1	
14	4120703399	直通接头2MC-33-36WD	Y	1	
15	4120000759	直接头1CG-36-16	Y	1	
16	4120703400	直通接头2MC-48-52WD	Y	1	
17	4120703951	球阀3PC-Q11F-16P-1 1/2	Y	1	
18	4120703137	直接头1CB-52-24WD	Y	1	
19	25100001231	清洗孔盖	N	1	
20	4030100245	O型圈GB3452.1-258*5.3G	Y	1	
21	4011000105	螺栓GB5783-M8*20EpZn-8.8	Y	16	
22	4015000072	垫圈GB97.1-8EpZn-300HV	Y	32	

液压油箱总成 Hydraulic mailbox assembly

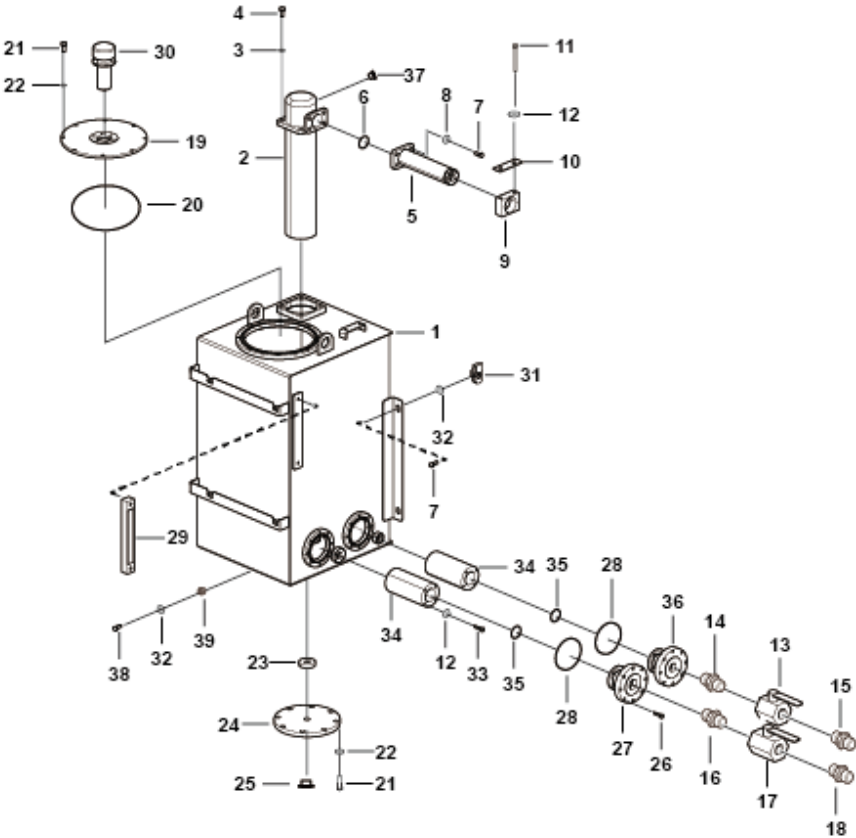

L2200-2510000261.S1a

序号 Key	零件代号 Part No.	名称 Description	是否配件 Spare parts Y/N	数量 Qty	备注 Remarks
23	4120000669	环形磁铁LG03-CT58*20*13	Ring magnet lg03-ct58*20*13	Y	1
24	25100001341	放油孔盖	Cover	N	1
25	4120002398	堵头4MN-14WD	Plug	Y	1
26	4011000195	螺栓GB5783-M8*35EpZn-8.8	Bolt gb5783-m8*35epzn-8.8	Y	16
27	25100001311	吸油管	Suction pipe	N	1
28	4030100247	O型圈GB3452.1-100*3.55G	O ring	Y	3
29	4120703948	液位计YWZ-250T	Oil level	Y	1
30	4120002094	空气滤清器QUQ2-10*0.63	Desert air filter assembly	Y	1
31	4014010060	簧片螺母QC339-M10EpZn-8	Nut	Y	4
32	4015000197	垫圈GB96.1-10EpZn-300HV	Washer gb96.1-10epzn-300hv	Y	5
33	4011000101	螺栓GB5783-M6*20EpZn-8.8	Bolt gb5783-m6*20epzn-8.8	Y	8
34	4120703942	吸油过滤器WU-250*100F-J	Filter	Y	2
35	4030100248	O型圈GB3452.1-54.5*3.55G	O ring	Y	2
36	25100001331	吸油管	Suction pipe	N	1
37	4120703163	堵头4MN-18WD	Plug 4mn-18wd	Y	2
38	4011000084	螺栓GB5783-M10*30EpZn-8.8	Bolt gb5783-m10*30epzn-8.8	Y	1
39	4013000189	螺母GB889.1-M10EpZn-8	Nut	Y	1

转台液压总成 Hydraulic rotating system

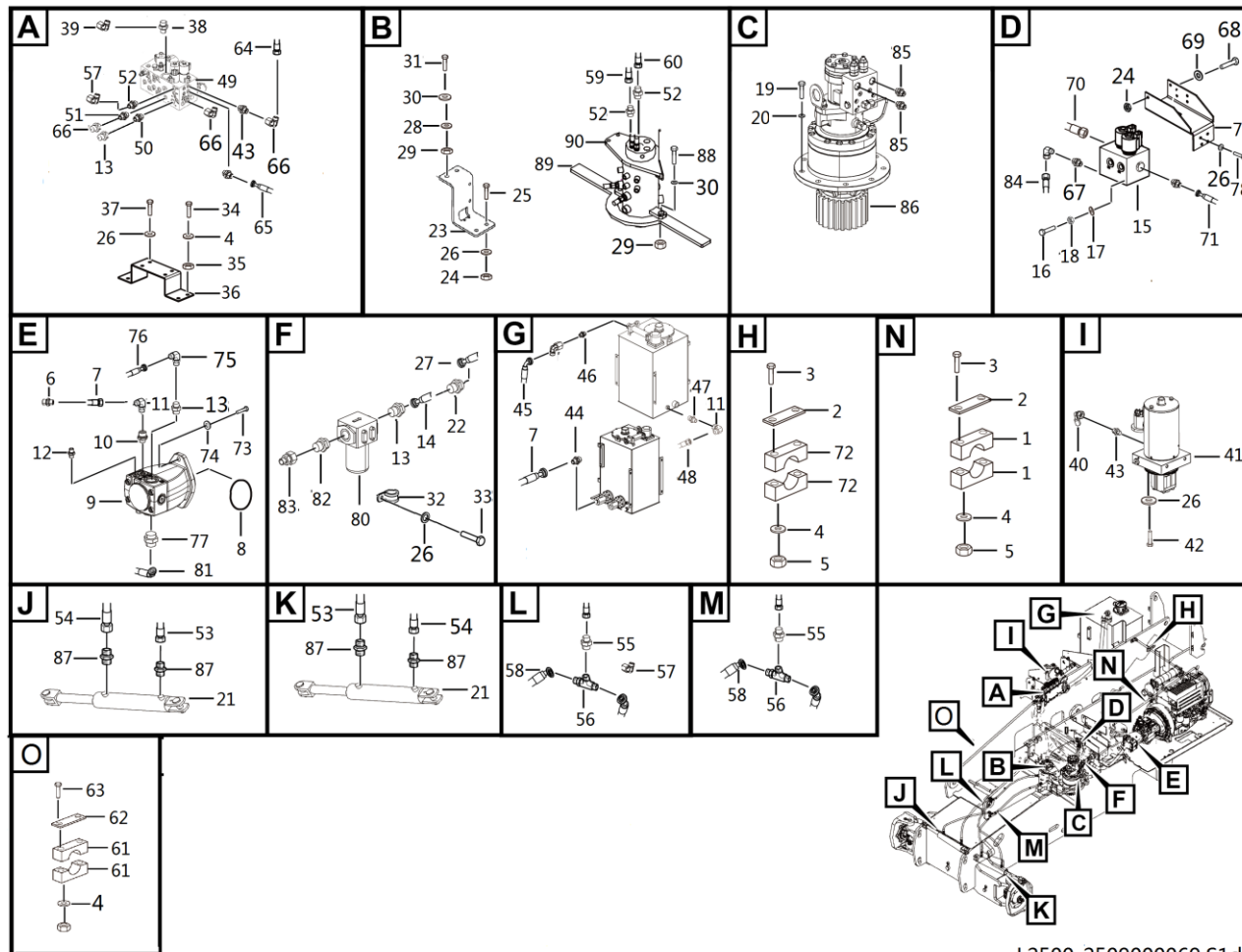

L2500-2509000069.S1d

序号	零件代号	名称	是否配件	数量	备注
Key	Part No.	Description	Spare parts Y/N	Qty	Remarks
1	25090000611	钢管管夹1	Clamp	Y	4
2	25090000621	管夹盖板	Plate	Y	4
3	4011010989	螺栓GB5782-M8*60flZnyc-8.8-480	Bolt gb5782-m8*60flznyc-8.8-480	Y	8
4	4015010280	垫圈GB97.1-8flZnyc-480	Washergb97.1-10flznyc-480	Y	16
5	4013010297	螺母GB889.1-M8flZnyc-8-480	Nutgb889.1-m8flznyc-8-480	Y	8
6	4120004857	直通接头1C-22	Nipple	Y	1
7	4120706536	软管20411-22-08*EC118-08*620	Hose assembly	Y	1
8	4120001880	O型圈94.97*1.75	O-ring	Y	1
9	4120702846	35开式变量泵	Pump	Y	1
10	4120004716	直通接头1CH-22-18	Nipple	Y	1
11	4120000866	直角接头2C9-22Z	Rectangular connector	Y	2
12	4120000554	直接头1CH-14-12	Joint 1ch-14-12	Y	1
13	4129900386	过渡接头2D9-30Z	Transition joint	Y	3
14	4120706541	软管 20511-30-12*20591-30-12*EC215-12-12*1180	Hose assembly	Y	1
15	4120704055	使能电磁阀	Valve	Y	1
16	4011011079	螺栓GB5782-M6*65flZnyc-8.8	Bolt gb5782-m6*65flznyc-8.8	Y	2
17	4015010284	垫圈GB97.1-6flZnyc-480	Washer	Y	2
18	4013010300	螺母GB889.1-M6flZnyc-8-480	Nut	Y	2
19	4011010962	螺栓GB5783-M14*45flZnyc-10.9-480	Bolt-gb5783-m14*45flznyc-10.9-480	Y	9
20	4015010281	垫圈GB97.1-14flZnyc-480	Washergb97.1-14flznyc-480	Y	9
21	4120704049	转向油缸	Steer cylinder	Y	2
22	4120002703	接头6D-30LNZ	Joint	Y	1

转台液压总成 Hydraulic rotating system

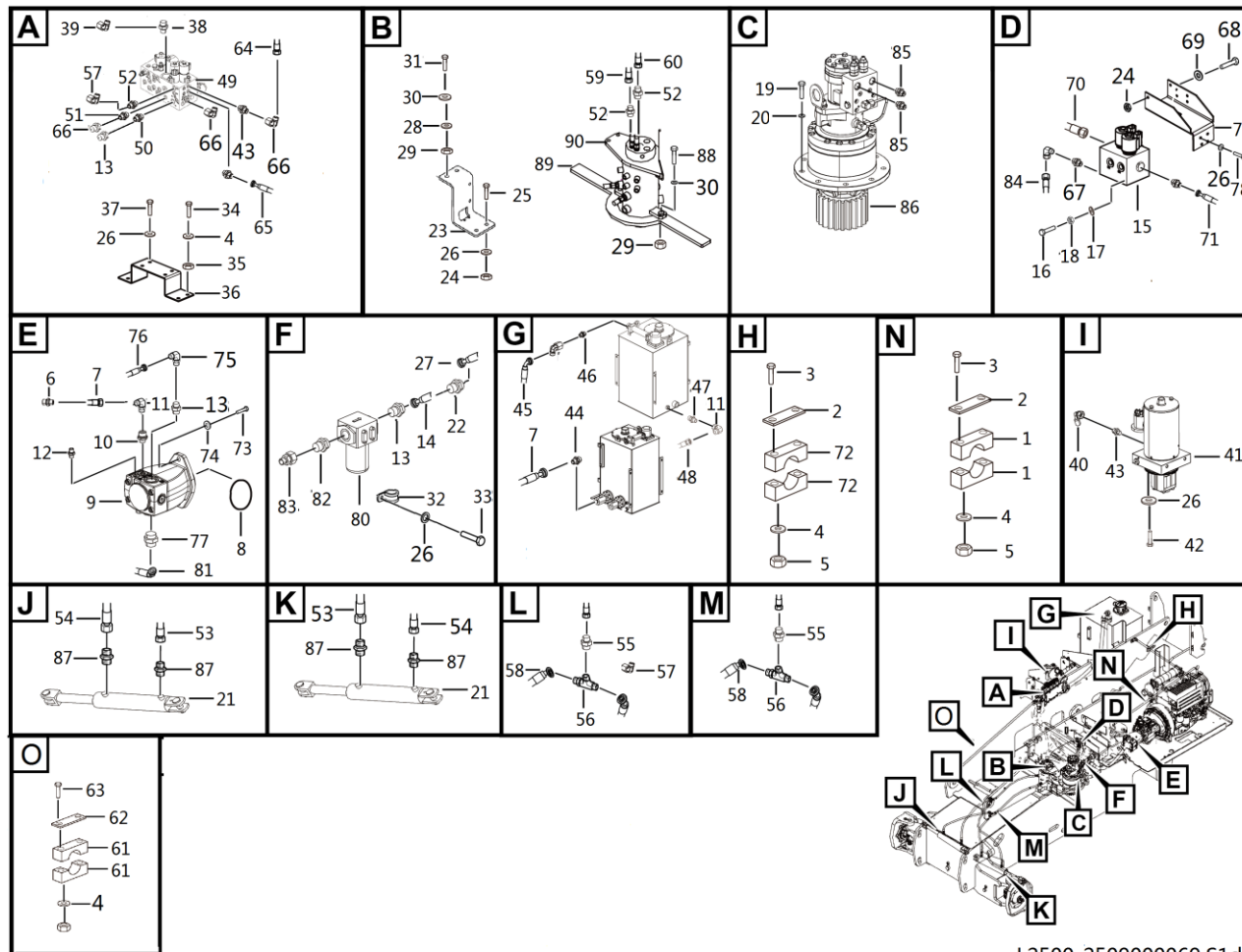

L2500-2509000069.S1d

序号 Key	零件代号 Part No.	名称 Description	是否配件 Spare parts Y/N	数量 Qty	备注 Remarks
23	25090000291	中心回转接头安装板	Plate	N	2
24	4013010372	螺母GB889.1-M10fZnyc-8-480	Nut	Y	7
25	4011010706	螺栓GB5783-M10*40fZnyc-8.8-480	Boltgb5783-m10*40fznyc-8.8-480	Y	4
26	4015010339	垫圈GB97.1-10fZnyc-300HV-480	Washer	Y	15
27	4120706542	软管 20511-30-12*20591-30-12*EC215-12-12*1220	Hose assembly	Y	1
28	4015010286	垫圈GB96.1-12fZnyc-480	Washergb96.1-12fznyc-480	Y	4
29	4013010301	螺母GB889.1-M12fZnyc-8-480	Nutgb889.1-m12fznyc-8-480	Y	6
30	4015010340	垫圈GB97.1-12fZnyc-300HV-480	Washer	Y	6
31	4011011143	螺栓GB5782-M12*85fZnyc-8.8-480	Screw gb5782-m12*85fznyc-8.8-480	Y	4
32	4019010156	管卡Φ35	Clip	Y	1
33	4011010748	螺栓GB5783-M10*20fZnyc-8.8-480	Boltgb5783-m10*20fznyc-8.8-480	Y	1
34	4011010711	螺栓GB5783-M8*20fZnyc-8.8-480	Boltgb5783-m8*20fznyc-8.8-480	Y	4
35	4013010383	簧片螺母QC339-M8fZnyc-8-480	Nut qc339-m8fznyc-8-480	Y	4
36	25090000862	动臂功能阀安装板	Plate	Y	1
37	4011010880	螺栓GB5783-M10*20fZnyc-10.9-480	Bolt	Y	4
38	4120002199	接头1CB-45-20WD	Joint 1cb-45-20wd	Y	1
39	4120000867	直角接头2C9-45Z	Rectangular connector	Y	1
40	4120706544	软管20411-14-04*20491-14-04*EC118-04*620	Hose assembly	Y	1
41	4120001418	应急动力单元	Auxiliary hydraulic power	Y	1
42	4011010722	螺栓GB5783-M10*25fZnyc-8.8-480	Boltgb5783-m10*25fznyc-8.8-480	Y	2
43	4120001368	直通接头1CB-14-04WD	Joint 1cb-14-04wd	Y	5
44	4120703137	直接头1CB-52-24WD	Joint 1cb-52-24wd	Y	1

转台液压总成 Hydraulic rotating system

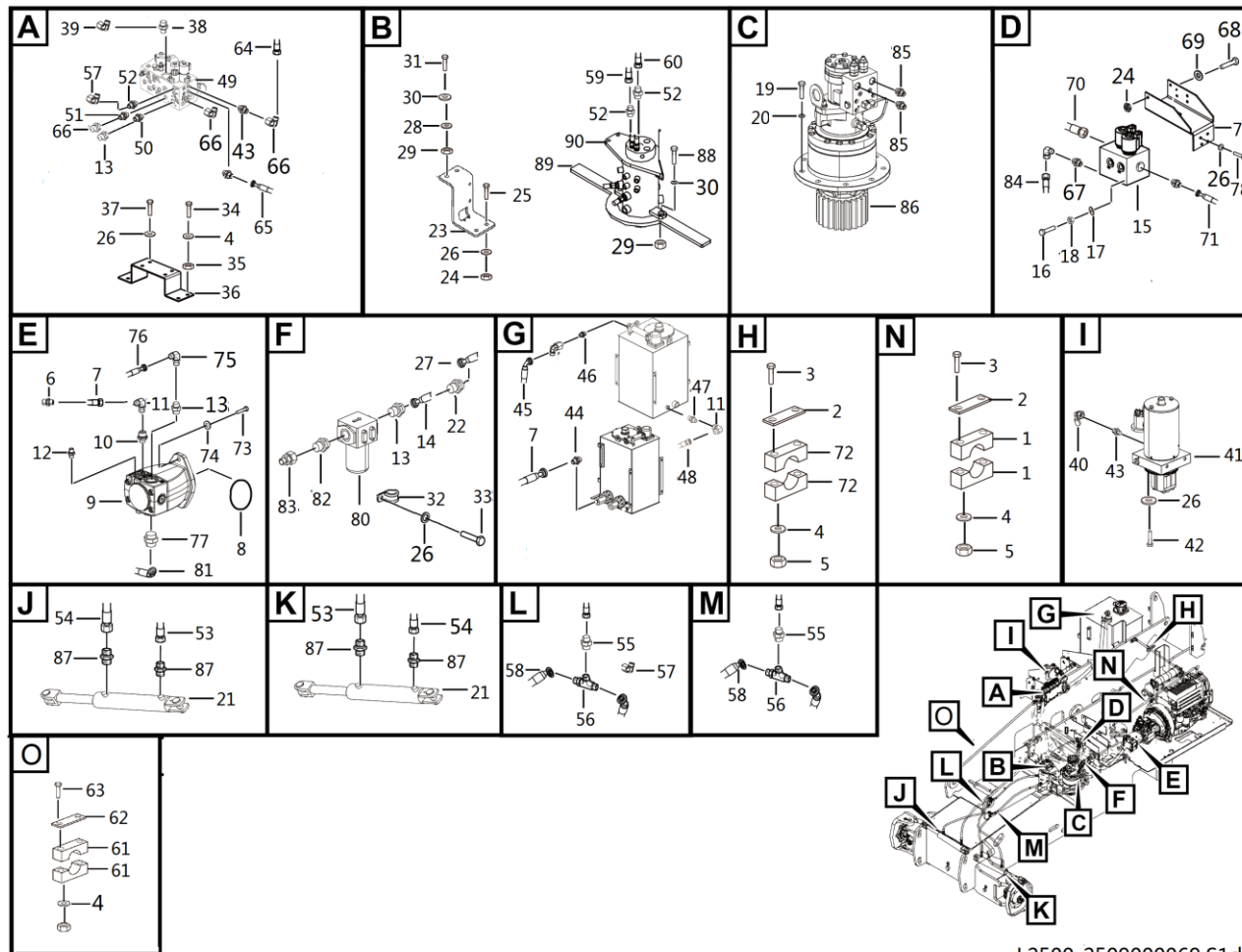

L2500-2509000069.S1d

序号 Key	零件代号 Part No.	名称 Description	是否配件 Spare parts Y/N	数量 Qty	备注 Remarks
45	4120706540	软管20411-45-20*20441-45-20*EC110-20*1330	Hose assembly	Y	1
46	4120000559	直接头1CH-45-42	Joint 1ch-45-42	Y	1
47	4120004568	直通接头1CH-22	Nipple	Y	1
48	25090000871	开式泵泄油钢管总成	Tube assembly	Y	1
49	4120705961	动臂功能阀组ST4733-AB0B	Main function maniblock	Y	1
50	4120703287	直通接头1DB-30-08WD	Fitting	Y	1
51	4120706439	过滤接头1CB-14-04-40目	Filter joint	N	1
52	4120001799	直通接头1CB-16-06WD	Fitting	Y	6
53	4120706539	软管20411-16-05*20441-16-05*EC118-05*880	Hose assembly	Y	2
54	4120706118	软管20411-16-05*20441-16-05*EC118-05*1150	Hose assembly	Y	2
55	4120001791	直通过板接头6C-16LN	Fitting	Y	2
56	4120001792	三通接头BC-16	Fitting	Y	2
57	4120001663	直角接头2C9-16	Joint	Y	6
58	4120706437	软管20411-16-05*EC118-05*620	Hose assembly	Y	2
59	4120706546	组合接头2C4-16Z	Joint2c4-16z	Y	2
60	4120706545	软管20411-16-05*20441-16-05*EC118-05*1310	Hose assembly	Y	2
61	25090001101	转台管夹	Clamp	Y	2
62	25090001111	转台管夹盖板	Plate	Y	2
63	4011010972	螺栓GB5783-M8*35fZnyc-8.8-480	Screw gb5783-m8*16fZnyc-8.8-480	Y	4
64	4120706537	软管20411-14-04*20491-14-04*EC118-04*2240	Hose assembly	Y	1
65	4120706538	软管20411-14-04*20491-14-04*EC118-04*2170	Hose assembly	Y	1
66	4120000868	直角接头2C9-14Z	Rectangular connector	Y	6

转台液压总成 Hydraulic rotating system

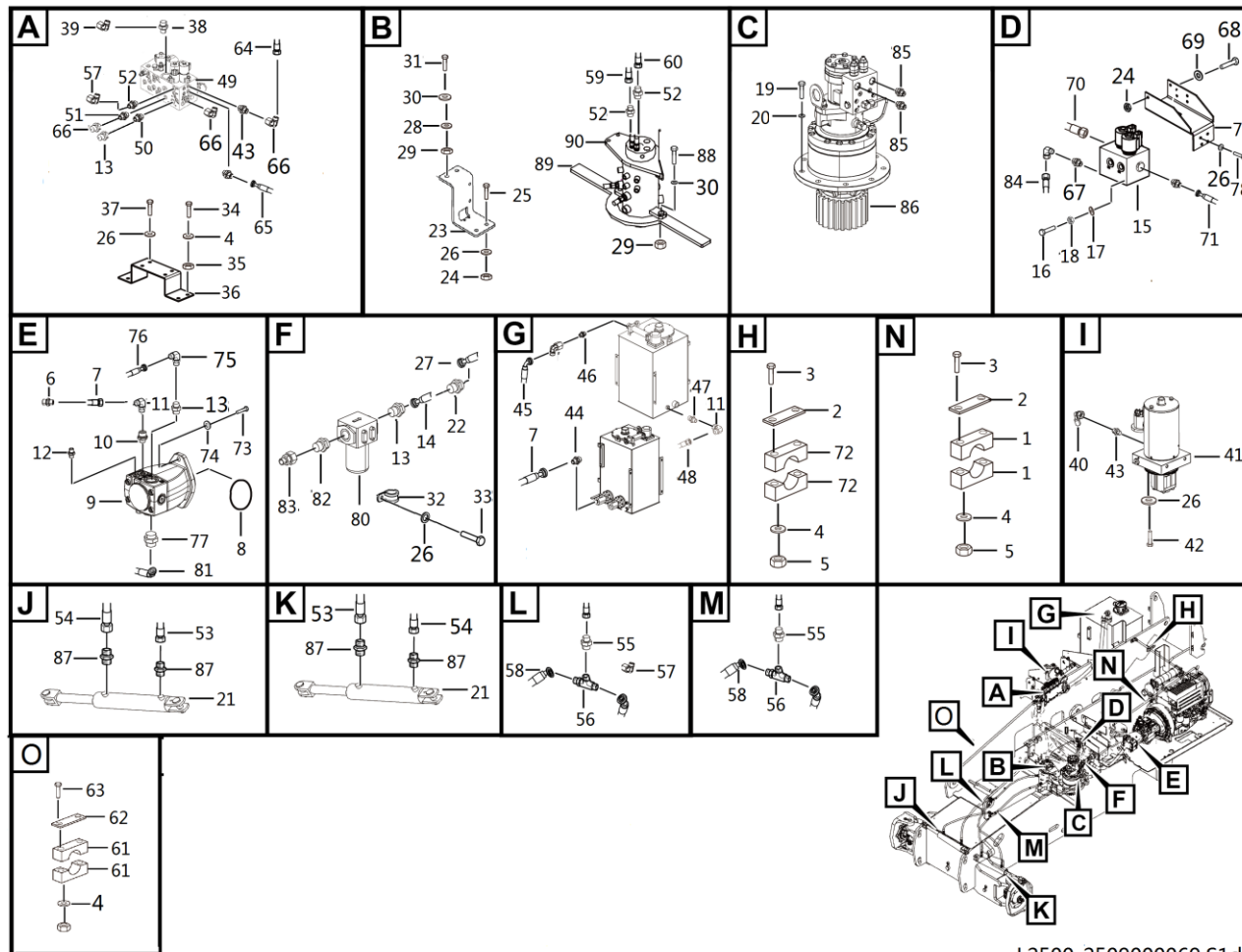

L2500-2509000069.S1d

序号 Key	零件代号 Part No.	名称 Description	是否配件 Spare parts Y/N	数量 Qty	备注 Remarks
67	4120001495	直通接头1CB-14-06WD	Joint 1cb-14-06wd	Y	3
68	4011010707	螺栓GB5783-M10*30flznyc-8.8-480	Boltgb5783-m10*30flznyc-8.8-480	Y	3
69	4015010278	垫圈GB96.1-10flznyc-480	Washergb96.1-10flznyc-480	Y	3
70	4120706543	软管20411-14-04*20491-14-04*EC118-04*270	Hose assembly	Y	1
71	4120706248	软管20411-14-04*20491-14-04*EC118-04*1150	Hose assembly	Y	1
72	25090000631	钢管管夹2	Clamp	Y	4
73	4014010251	螺钉1/2-13UNC-2A*1-1/4-10.9	Bolt	Y	2
74	4015010341	垫圈GB97.1-14flznyc-300HV-480	Washer	Y	2
75	4120703280	直通接头1DH-30-33	Fitting	Y	1
76	4120705862	软管 20511-30-12*20591-30-12*EC215-12-12*850	Hose assembly	Y	1
77	4120703278	直通接头1CH-52-42	Nipple	Y	1
78	4011010963	螺栓GB5783-M10*16flznyc-8.8-480	Bolt-gb5783-m10*16flznyc-8.8-480	Y	4
79	25090000642	过滤器安装板	Plate	Y	1
80	4120703941	过滤器PLFA-H160*5	Filter	Y	1
81	4120706463	软管20411-52-24*20491-52-24*SR1SN-24*2170	Hose	Y	1
82	4120704790	组合接头2D-30-42	2d-30-42	Y	2
83	4120704387	直通接头1DH-42-48	Joint	Y	2
84	4120705866	软管20411-14-04*20491-14-04*EC118-04*1960	Hose assembly	Y	1
85	4120001620	接头1CO-14-06	Joint	Y	2
86	4120702844	回转减速机总成	Rotate drive hub	Y	1
87	4120001369	直通接头1CB-16-04WD	Joint 1cb-16-04wd	Y	4
88	4011010980	螺栓GB5783-M12*45flznyc-8.8-480	Screw gb5783-m12*45flznyc-8.8-480	Y	2

转台液压总成 Hydraulic rotating system

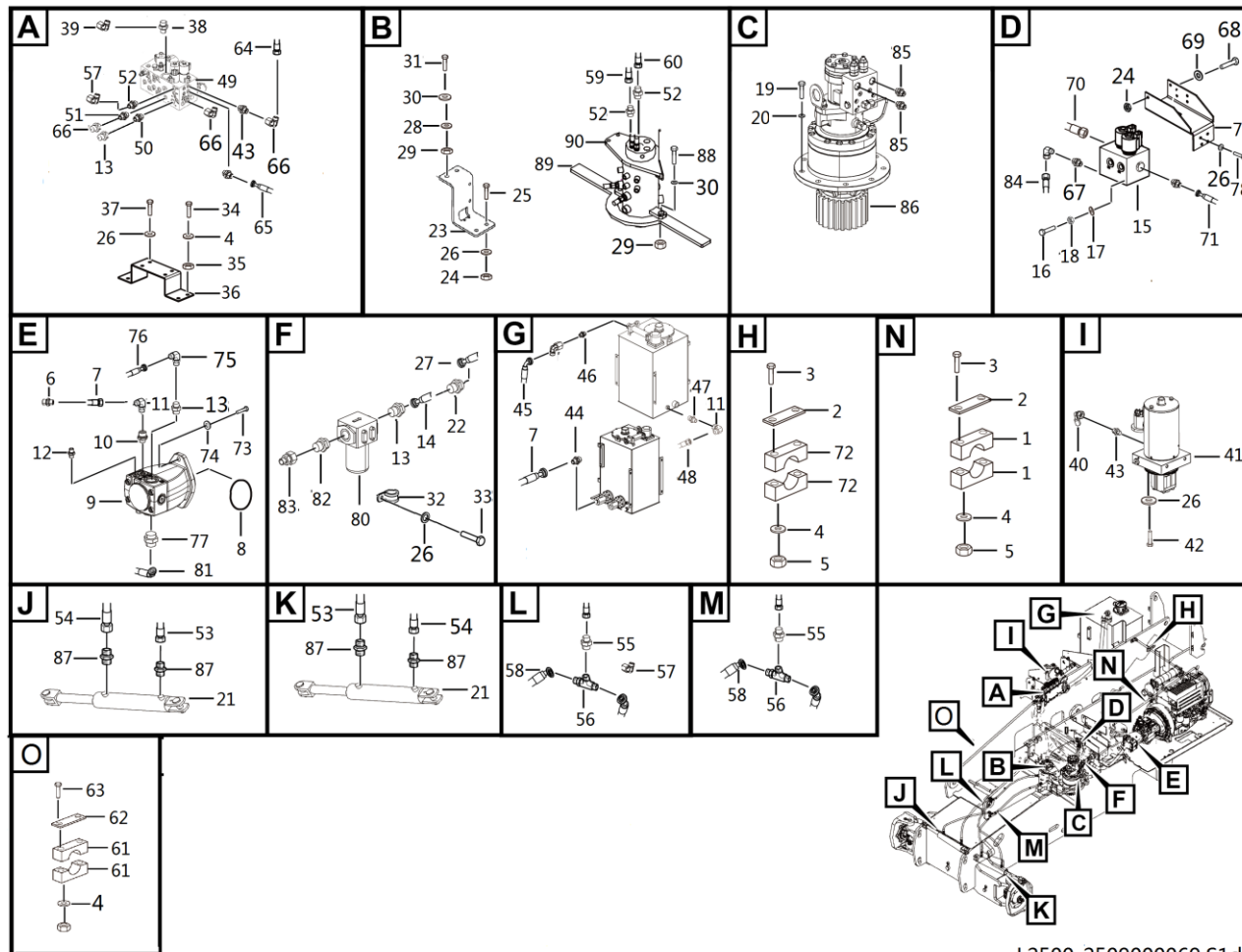

L2500-2509000069.S1d

动臂功能阀 Factions manifold

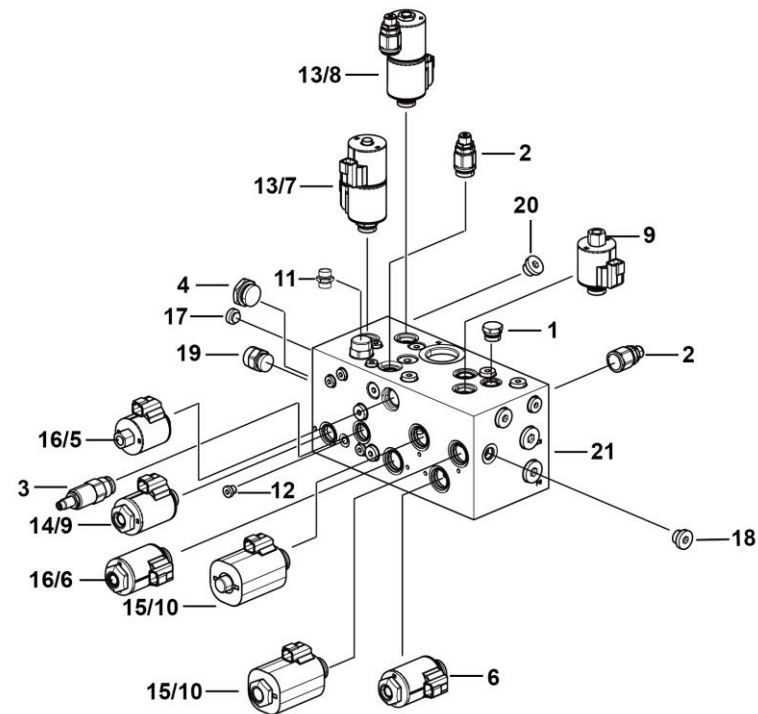

L2500-4120704053

序号	零件代号	名称	是否配件	数量	备注
Key	Part No.	Description	Spare parts Y/N	Qty	Remarks
1	4120704053001	单向阀CV08-20-O-N-25	Cv08-20-o-n-25	Y	1
2	4120001573002	溢流阀RVS0.S10.0G.125	Valve rvs0.s10.0g.125	Y	3
3	4120001573005	减压阀PR10-36A-0-N-30	Valve pr10-36a-0-n-30	Y	1
4	4120704053004	流量阀FR10-20F-O-N/M13.5	Fr10-20f-o-n/m13.5	Y	1
5	4120704053005	电磁阀PV70-30B-O-N-O	Pv70-30b-o-n-o	Y	1
6	4120001573003	电磁阀PV72-30A-0-N-0	Valve pv72-30a-0-n-0	Y	2
7	4120704053007	电磁阀SV10-47D-O-N-O	Sv10-47d-o-n-o	Y	1
8	4120001573007	电磁阀SV10-47C-0-N-0	Valve sv10-47c-0-n-0	Y	1
9	4120704053009	电磁阀SV10-21-O-N-O	Sv10-21-o-n-o	Y	2
10	4120704053010	电磁阀SV12-34-O-N-O	Sv12-34-o-n-o	Y	2
11	4120704053011	流量阀FR10-20F-O-N/M17	Fr10-20f-o-n/m17	Y	1
12	4129900116002	4BN-02WD	4bn-02wd	Y	13
13	4120001571010	线圈4303612	Coil 4303612	Y	4
14	4120001573010	线圈4303712	Coil 4303712	Y	2
15	4120704053012	线圈4301212	4301212	Y	2
16	4120001573011	线圈4303212	Coil 4303212	Y	3
17	4190001419	堵头4BN-04WD	Plug	Y	13
18	4120001493	堵头4BN-06WD	Plug	Y	9
19	4120001371	堵头4BN-08WD	Plug	Y	4
20	4120704053013	M6阻尼STTY002-2.0	Stty002-2.0	Y	2
21	4120704053014	阀块ST4733-A000M	St4733-a000m	Y	1

应急动力单元 Auxiliary hydraulic power

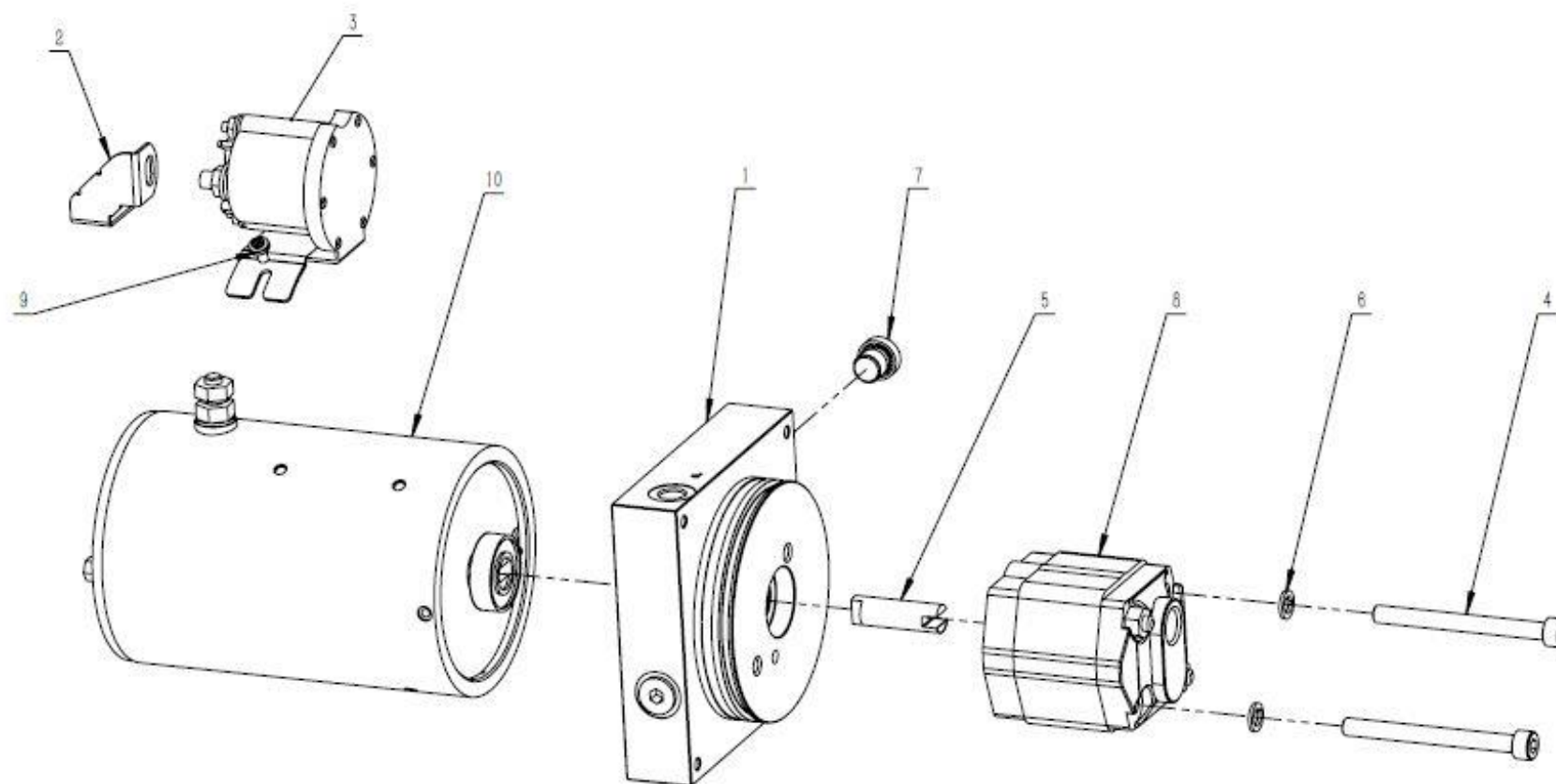

序号 Key	零件代号 Part No.	名称 Description	是否配件 Spare parts Y/N	数量 Qty	备注 Remarks
1	4120001418001	阀块装配体800501038	Y	1	
2	4120002620005	连接片800201155	Y	1	
3	4120705722002	继电器800201388	Y	1	
4	4120001418002	螺钉800201302	Y	2	
5	4120705722004	连接轴800201448	Y	1	
6	4120705722005	垫圈800200099	Y	2	
7	4120002620008	堵头800200020	Y	1	
8	4120001418003	泵808500687	Y	1	
9	4120002620006	螺钉500206917071	Y	2	
10	4120705722007	电机800201785	Y	1	

行走双速控制阀 Valve

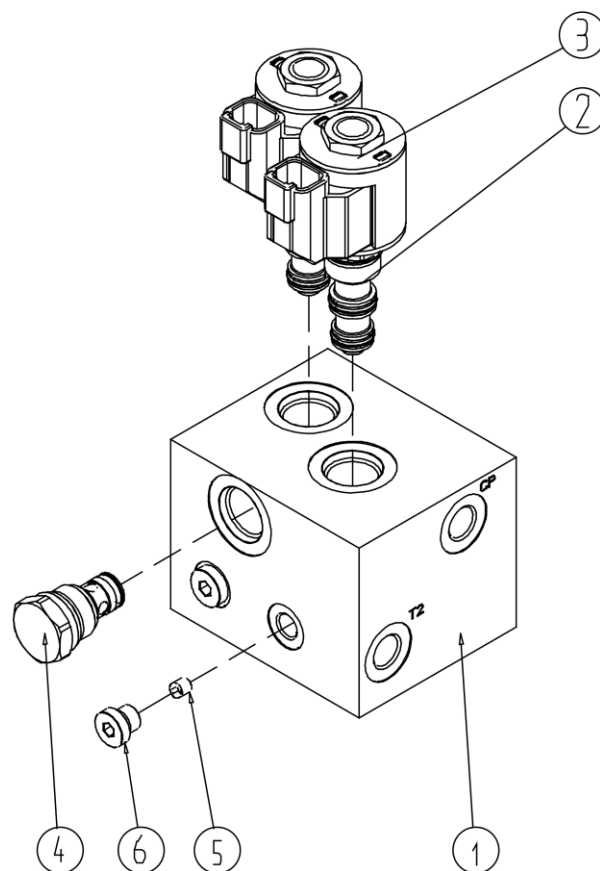

M 电气系统
ELECTRIC SYSTEM

临 工 集 团 济 南 重 机 有 限 公 司

LINGONG GROUP JINAN HEAVY MACHINERY CO., LTD.

转台电气系统 Electricity assembly system

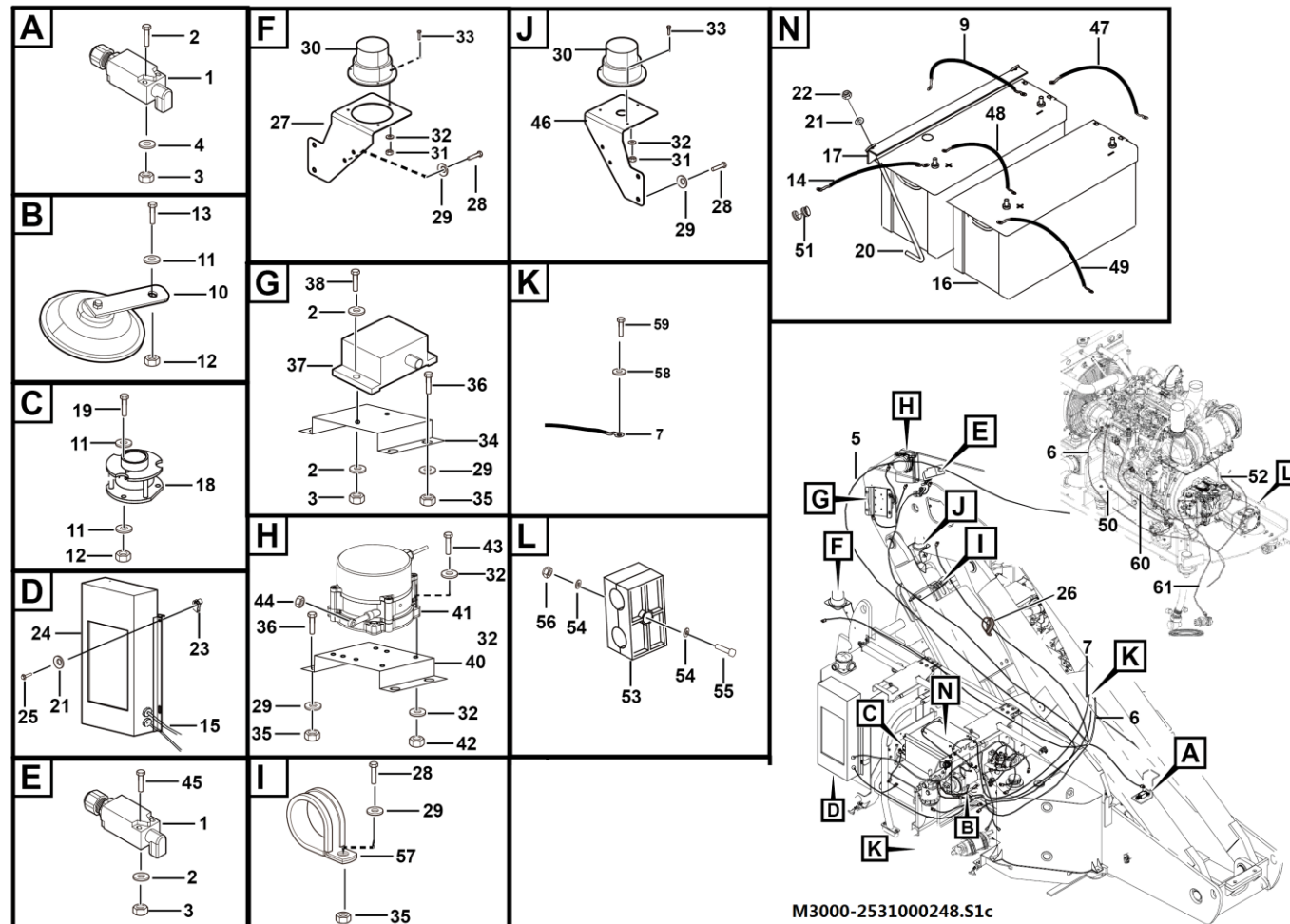

序号	零件代号	名称	是否配件	数量	备注
Key	Part No.	Description	Spare parts Y/N	Qty	Remarks
1	4130001026	行程开关XCKP2118P16	Limit switch	Y	2
2	4015010283	垫圈GB97.1-5flZnyc-480	Washer gb97.1-5flznyc-480	Y	20
3	4013010305	螺母GB889.1-M5flZnyc-8-480	Nut gb889.1-m5flznyc-8-480	Y	10
4	4014010353	螺钉GB70.1-M5*45flZnyc-8.8	Screw è ? oé ? ? gb70.1-m5*45flznyc-8.8	Y	2
5	25310004291	上下控连接线	Wire	Y	1
6	25310002493	主线束	Wire	Y	1
7	25310002532	电源线P50*3300	Wire	N	1
8	25310002522	电源线P50*3300	Wire	N	1
9	25310002551	电源线P35*950	Wire	N	1
10	4130001029	喇叭DC12V	Horn	Y	1
11	4015010284	垫圈GB97.1-6flZnyc-480	Washer	Y	8
12	4013010293	螺母GB6170-M6flZnyc-8-480	Nutgb6170-m6flznyc-8-480	Y	4
13	4011010731	螺栓GB5783-M6*25flZnyc-8.8-480	Bolt	Y	1
14	25310002541	电源线P35*450	Wire	N	1
15	25310002503	阀组线	Wire	Y	1
16	4130000059	蓄电池6-QW-120B	Battery 6-qw-120b	Y	2
17	25320001381	锁紧角钢	Angle iron	Y	1
18	4130701536	倾角传感器WSA0889A	Tilt sensor	Y	1
19	4014010213	螺钉GB818-M6*20flZnyc-8.8-480	Nut gb8818-m6*20flznyc-8.8-480	Y	3
20	25320001321	螺纹杆	Worm pole	Y	2
21	4015010280	垫圈GB97.1-8flZnyc-480	Washer gb97.1-10flznyc-480	Y	6
22	4013010297	螺母GB889.1-M8flZnyc-8-480	Nutgb889.1-m8flznyc-8-480	Y	2

转台电气系统 Electricity assembly system

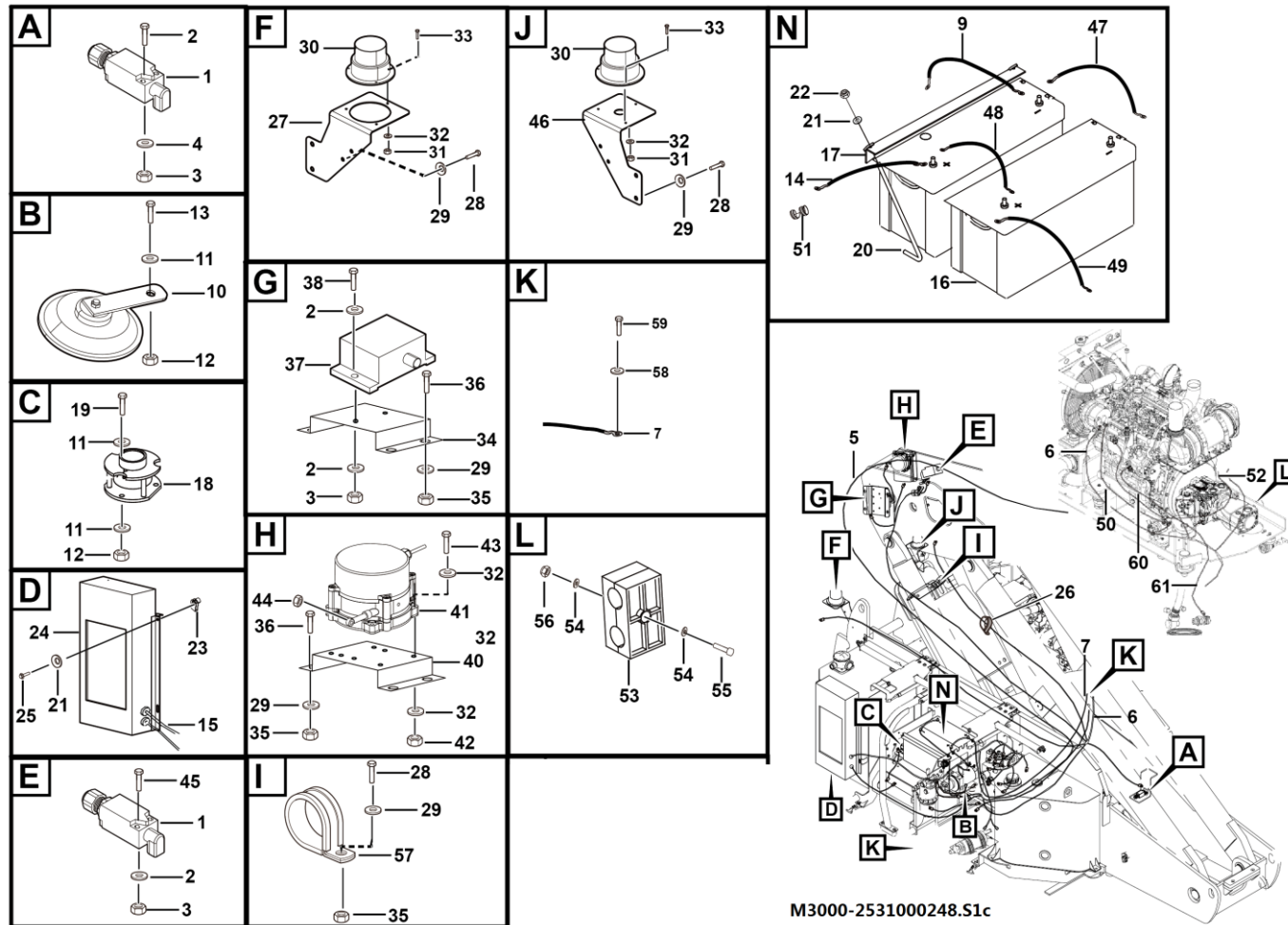

序号	零件代号	名称	是否配件	数量	备注
Key	Part No.	Description	Spare parts Y/N	Qty	Remarks
23	4013010243	簧片螺母QC339-M8EpZn-8	Nut qc339-m8epzn-8	Y	4
24	4130701407	下控系统总成	Ground control box	Y	1
25	4011010966	螺栓GB16674-M8*20flZnyc-8.8-480	Bolt gb16674-m8*20flznyc-8.8-480	Y	4
26	26370001911	管夹	Clamp	Y	2
27	25310000901	左频闪灯安装板	Plate	Y	1
28	4011010993	螺栓GB16674-M10*20flZnyc-8.8-480	Bolt b16674-m10*20flznyc-8.8-480	Y	5
29	4015010339	垫圈GB97.1-10flZnyc-300HV-480	Washer	Y	22
30	4130000974	报警灯	Lamp	Y	2
31	4013010304	螺母GB6170-M4flZnyc-8-480	Nut gb6170-m4flznyc-8-480	Y	6
32	4015010381	垫圈GB97.1-4flZnyc-300HV-480	Washer gb97.1-4flznyc-300hv-480	Y	18
33	4014010133	螺钉GB818-M4*16flZnyc-4.8-480	Screw gb818-m4*16flznyc-4.8-480	Y	6
34	25310002591	左传感器安装板	Wire	N	1
35	4013010346	螺母GB6170-M10flZnyc-10-480	Nut	Y	9
36	4011010727	螺栓GB5783-M10*35flZnyc-8.8-480	Bolt gb5783-m10*35flznyc-8.8	Y	8
37	4130701854	角度传感器WTS088CL	Angle sensor	Y	1
38	4014010356	螺钉GB70.1-M5*25flZnyc-8.8	Screw gb70.1-m5*25flznyc-8.8	Y	6
39	4130701851	角度传感器WTS088CR	Angle sensor	Y	1
40	25310002581	右传感器安装板	Plate	N	1
41	4130702061	拉线传感器GSFSMR8000HA300000X00	Wire	N	1
42	4013010360	螺母GB889.1-M4flZnyc-8-480	Nut	Y	3
43	4014010364	螺钉GB70.1-M4*25flZnyc-8.8-480	Screwgb70.1-m4*25flznyc-8.8-480	N	3
44	4013010298	螺母GB6170-M5flZnyc-8-480	Nutgb6170-m5flznyc-8-480	Y	1

转台电气系统 Electricity assembly system

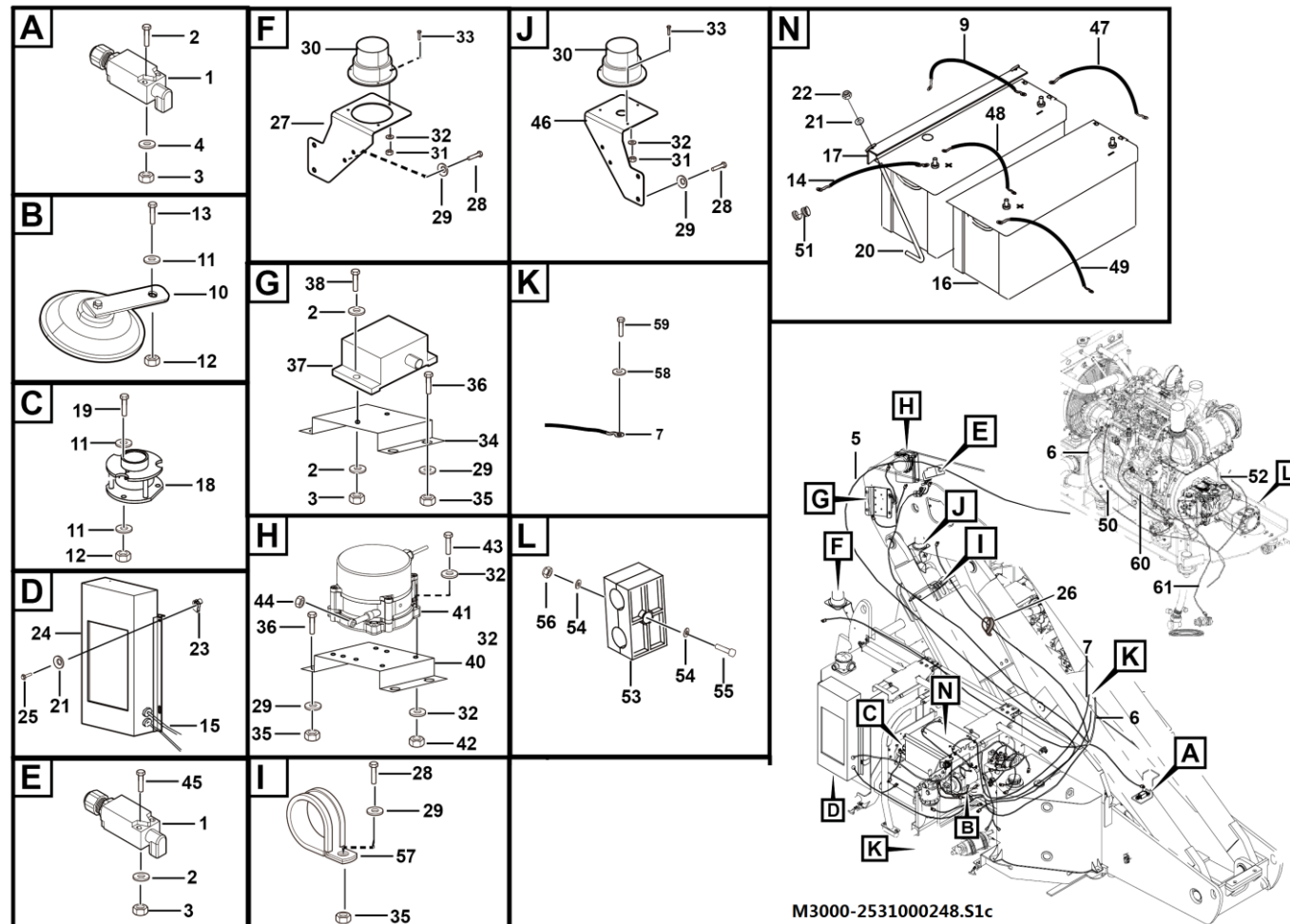

序号	零件代号	名称	是否配件	数量	备注
Key	Part No.	Description	Spare parts Y/N	Qty	Remarks
45	4014010123	螺钉GB70.1-M5*40flZnyc-8.8-480	Screw gb70.1-m5*40flznyc-8.8-480	Y	2
46	25310000911	右频闪灯安装板	Plate	Y	1
47	25310000151	电源线P35*170	Wire	Y	1
48	25310000161	电源线P35*170	Wire	Y	1
49	4190703884	电缆护套GR3219A	Cable sheath	Y	2
50	25310002102	电源线P35*2200	Wire	N	1
51	4190703883	电缆护套GR3113A	Cable sheath	Y	2
52	25310002162	电源线P35*1100	Wire	N	1
53	4120704062	管夹TTPG-215	Clamp	Y	2
54	4015010289	垫圈GB96.1-8flZnyc-480	Washer gb96.1-8flznyc-480	Y	4
55	4011010973	螺栓GB5783-M8*50flZnyc-8.8-480	Screw gb5783-m8*50flznyc-8.8-480	Y	2
56	4013010291	螺母GB6170-M8flZnyc-8-480	Nutgb6170-m8flznyc-8-480	Y	1
57	26370001961	管夹	Clamp	Y	1
58	4015010340	垫圈GB97.1-12flZnyc-300HV-480	Washer	Y	1
59	4011010824	螺栓GB5783-M12*20flZnyc-8-480	Bolt gb5783-m12*20flznyc-8-480	Y	1
60	25310002562	预热电源线	Wire	N	1
61	25310004111	燃油压力传感器线束	Wire	Y	1

平台电气系统 Electricity assembly system

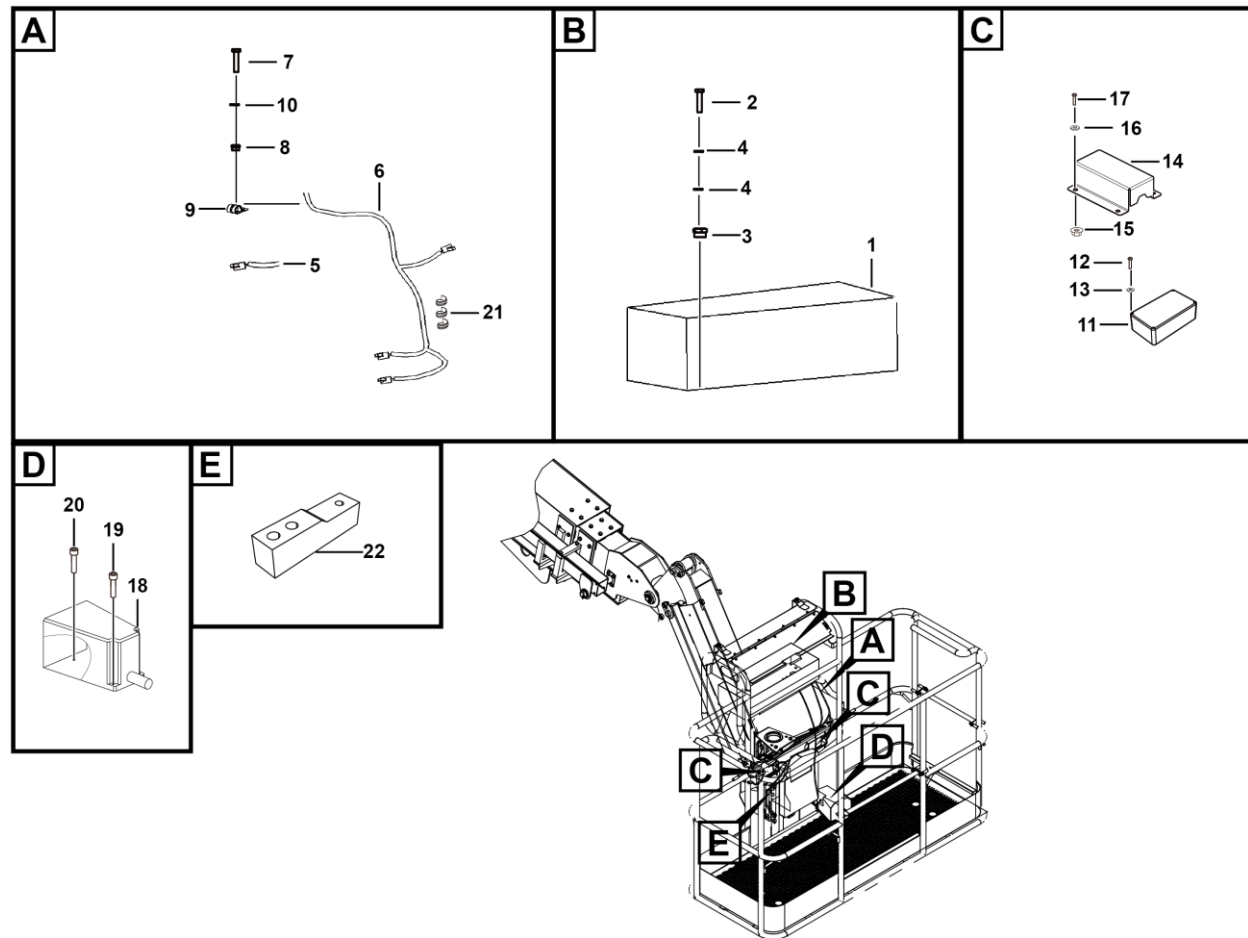

M3200-2533000486.S1a

序号 Key	零件代号 Part No.	名称 Description	是否配件 Spare parts Y/N	数量 Qty	备注 Remarks
1	4130701408	上控系统总成	Platform control box	Y	1
2	4011010743	螺栓GB5783-M8*25flZnyc-8.8-480	Bolt gb5783-m8*25flznyc-8.8-480	Y	4
3	4013010291	螺母GB6170-M8flZnyc-8-480	Nutgb6170-m8flznyc-8-480	Y	4
4	4015010289	垫圈GB96.1-8flZnyc-480	Washer gb96.1-8flznyc-480	Y	8
5	25330004882	称重传感器线束	Wire	Y	1
6	25330004872	平台线束	Wire	Y	1
7	4011010722	螺栓GB5783-M10*25flZnyc-8.8-480	Boltgb5783-m10*25flznyc-8.8-480	Y	1
8	4013010289	螺母GB6170-M10flZnyc-8-480	Nutgb6170-m10flznyc-8-480	Y	1
9	28079900151	管夹	Clamp	Y	1
10	4015010279	垫圈GB97.1-10flZnyc-480	Washergb97.1-10flznyc-480	Y	2
11	4130701978	单路变送器TB3K-1-12-C	Transducer	Y	2
12	4014010348	螺钉GB818-M3*10flZnyc-4.8	Screw 螺钉gb818-m3*10flznyc-4.8	N	8
13	4015010370	垫圈GB97.1-3flZnyc-300HV	Washer ? ? ? ? ? gb97.1-3flznyc-300hv	Y	8
14	25330003691	变送器护罩	Plate	N	2
15	4013010288	簧片螺母QC339-M6EpZn-8	Nut	Y	8
16	4015010284	垫圈GB97.1-6flZnyc-480	Washer	Y	8
17	4014010349	螺钉GB818-M6*16flZnyc-8.8	Screw 螺钉gb818-m6*16flznyc-8.8	N	8
18	4130702062	脚踏开关HRF-HD3NX	Foot switch	N	1
19	4014010131	螺钉GB70.1-M5*16flZnyc-8.8-480	Screw gb70.1-m5*16flznyc-8.8-480	Y	1
20	4014010122	螺钉GB70.1-M5*20flZnyc-8.8-480	Screw gb70.1-m5*20flznyc-8.8-480	Y	2
21	25330004921	线束护套	Wire	N	1
22	4130702526	称重传感器TJH-5A-500-2	Load sensor	Y	1

